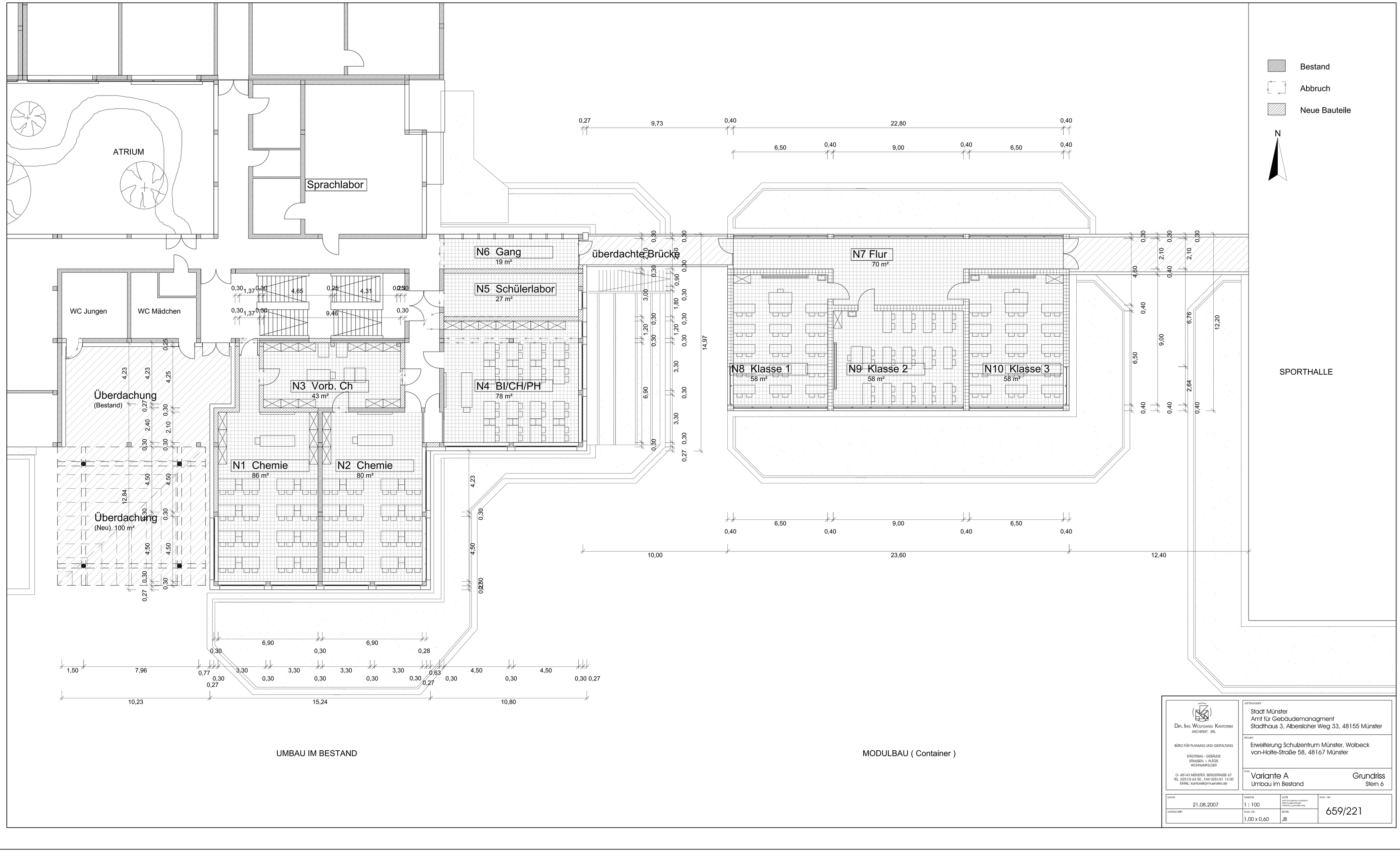


DIPL. ING. WOLFGANG KANTORSKI
ARCHITEKT SRL

BÜRO FÜR PLANUNG UND GESTALTUNG

STÄDTEBAU - GEBÄUDE
STRASSEN + PLÄTZE
WOHNUMFELDER

D- 48143 MÜNSTER, BERGSTRASSE 67
TEL: 0251/5 63 00 , FAX 0251/51 13 00
EMAIL: kantorski@muenster.de

AUFTRAGGEBER
Stadt Münster
Amt für Gebäudemanagment
Stadthaus 3, Albersloher Weg 33, 48155 Münster

PROJEKT
Erweiterung Schulzentrum Münster, Wolbeck
von-Holte-Straße 58, 48167 Münster

PLAN
Variante A
Umbau im Bestand

Grundriss
Stern 6

DATUM	MAßSTAB	DATEI	PLAN - NR.
21.08.2007	1 : 100	659 Schulzentrum Wolbeck Variante A Umbau im Bestand_A_Grundriss.dwg	659/221
UNTERSCHRIFT	PLAN - GR. 1,00 x 0,60	BEARB. JB	