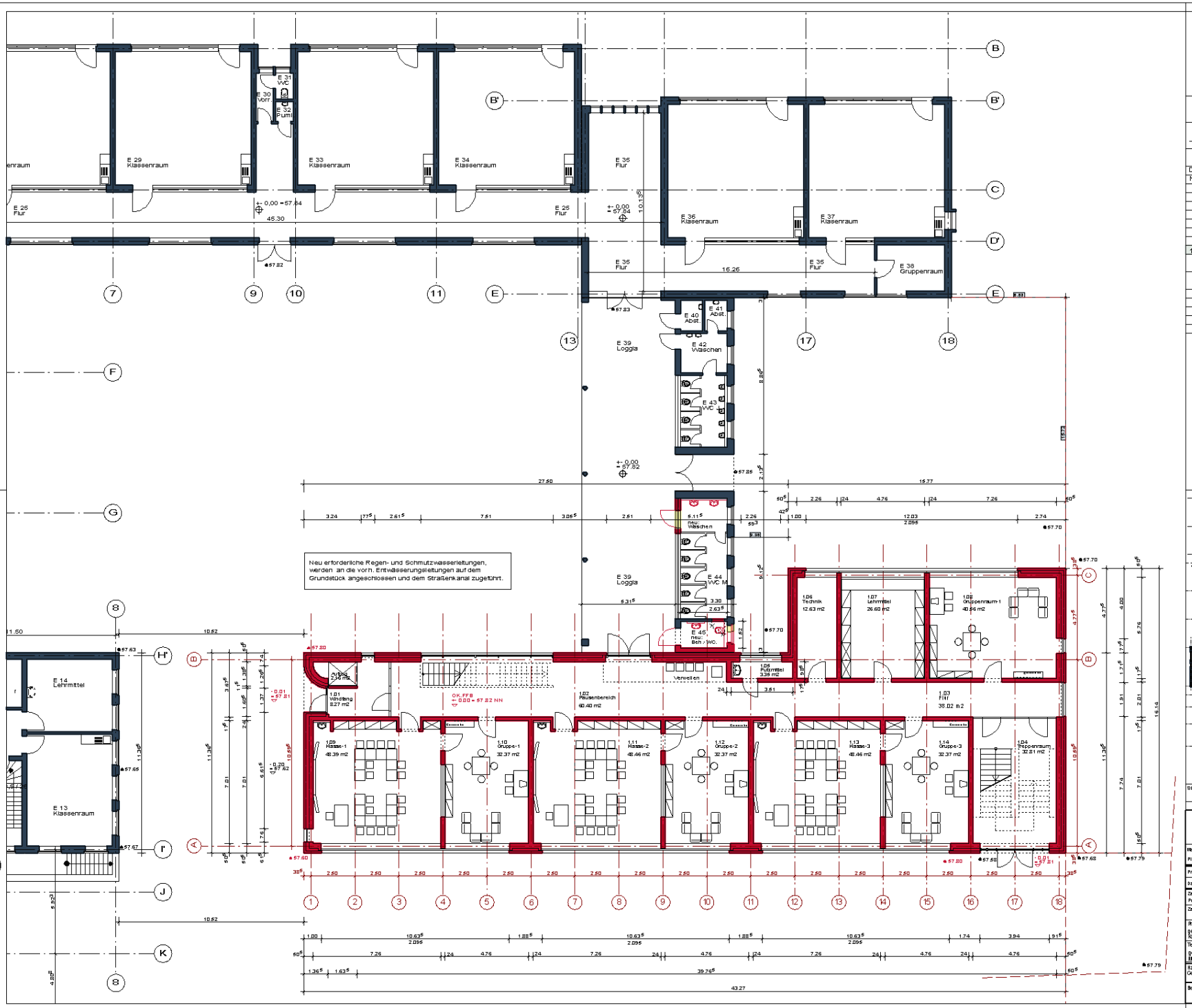

Bestand | Abbruch | Neu

3.36 Maßermittlung Vermessungsamt — 57.81 = NN vohanden — 57.81 = NN neu

Datum Nr	Name	Art der Änderung:
27.02.08	penz	Bestand-Planstand übernommen aus Bestand 2002
14.04.08	Darkow	Wand durchgezogen zwischen Lehrmittel und Unterricht 1
22.04.08	penz	Behinderten WC im Bestand (E 45), WC im Neubau in OG dafür Putzmittelraum im EG, NN-Höhen eingetragen
08.05.08	penz	Maßänderung nach Angabe Vermessungsamt
1		

Aktueller Ausdruck: 08.05.08

22.04.08	Stand zur Erstellung Amtl. Lageplan / Unterschrift gez. 06.05.08
08.05.08	1 -

W S NORD O

V / 0409 / 2008 Anlage 1

Standortnummer: 0531 - 044900490

BAUANTRAG

B/0	Erdgeschoss NEUBAU
Maßstab 1:100	Änderungsnummer: 1
Plan-Datum 05.03.08	mit aktuellem Ausdruck vom: 08.05.08
Projektverzeichnis:	/_23-40_Hochbau / Erweiterung_2008_/
Datei: 26-02-08 Bauantrag pro (8.400)	PLAN: B/00 - EG - m a - 100
Zeichnerin	Architektur und Projektsteuerung gez. 06.05.08 Koppenborg
Zeichnerin	Bauen im Bestand
Projektleiter gez. 06.05.08 Koppenborg	Fachtechnischer Leiter / Abteilungsleiter gez. 06.05.08 Koppermann / gez. 06.05.08 Münnich
Technischer Leiter / Amtsleiter gez. 06.05.08 Michel /	
Haustechnisches Gebäudemanagement	
Bezirksamt	

STADT MÜNSTER

AMT FÜR IMMOBILIENMANAGEMENT
Hochbautechnisches Gebäudemanagement

ERWEITERUNG DURCH NEUBAU
der
ALBERT SCHWEITZER SCHULE

Manfred-von Richthofen-Strasse 49
48145 Münster