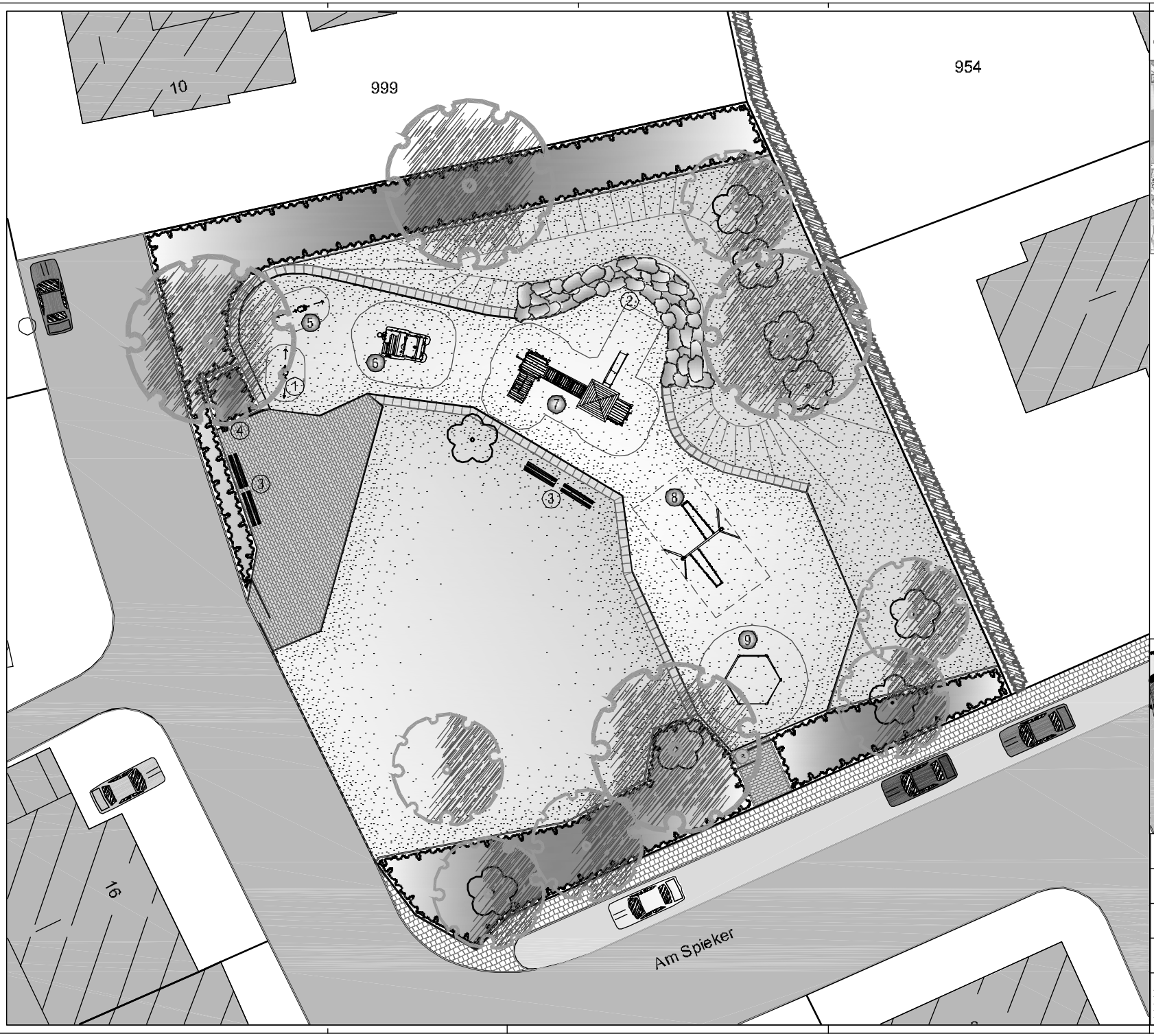

STADT MÜNSTER

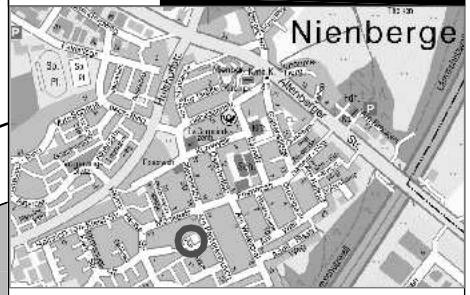

vorhandene Ausstattung:

1. Federgerät
2. Felsennügel
3. Bänke Amt 67 Standard
4. Abfalleimer

neue Ausstattung (Sanierung 2008):

5. Federgerät (vom Spielplatz Sarenstiege)
6. Feuerwehrauto, Kompan M535 (Kleinkinder)
7. Kletterfutschkombination, FHS Riesa
8. Doppelschaukel, K + K 040322-100, H:3 m
9. Sechseckreck

Bestandsplan unmaßstäblich

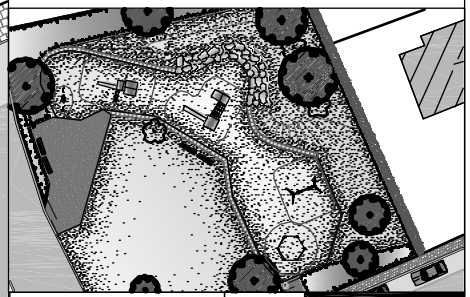

Projektnummer:	SP Nr. 25802
Plan Nr.: K 2102	Datum: 30.08.2008
Anfertiger: Bruns	Bearbeiter: Heimruth
Abteilungsleiter: Stoldt	Gezeichnet: Elfert, Heimruth
Fachstellenleiter: Kochway	Maßstab: 1:100

Gegenstand

Ergänzung	Ersatz	Datum	Bearbeiter

STADT MÜNSTER

Amt für Grünflächen und Umweltschutz

Spielplatz "Am Spieker" Nienberge

Sanierung 2008