Zeitplan Achse D1 II Nordtangente

STADT MÜNSTER

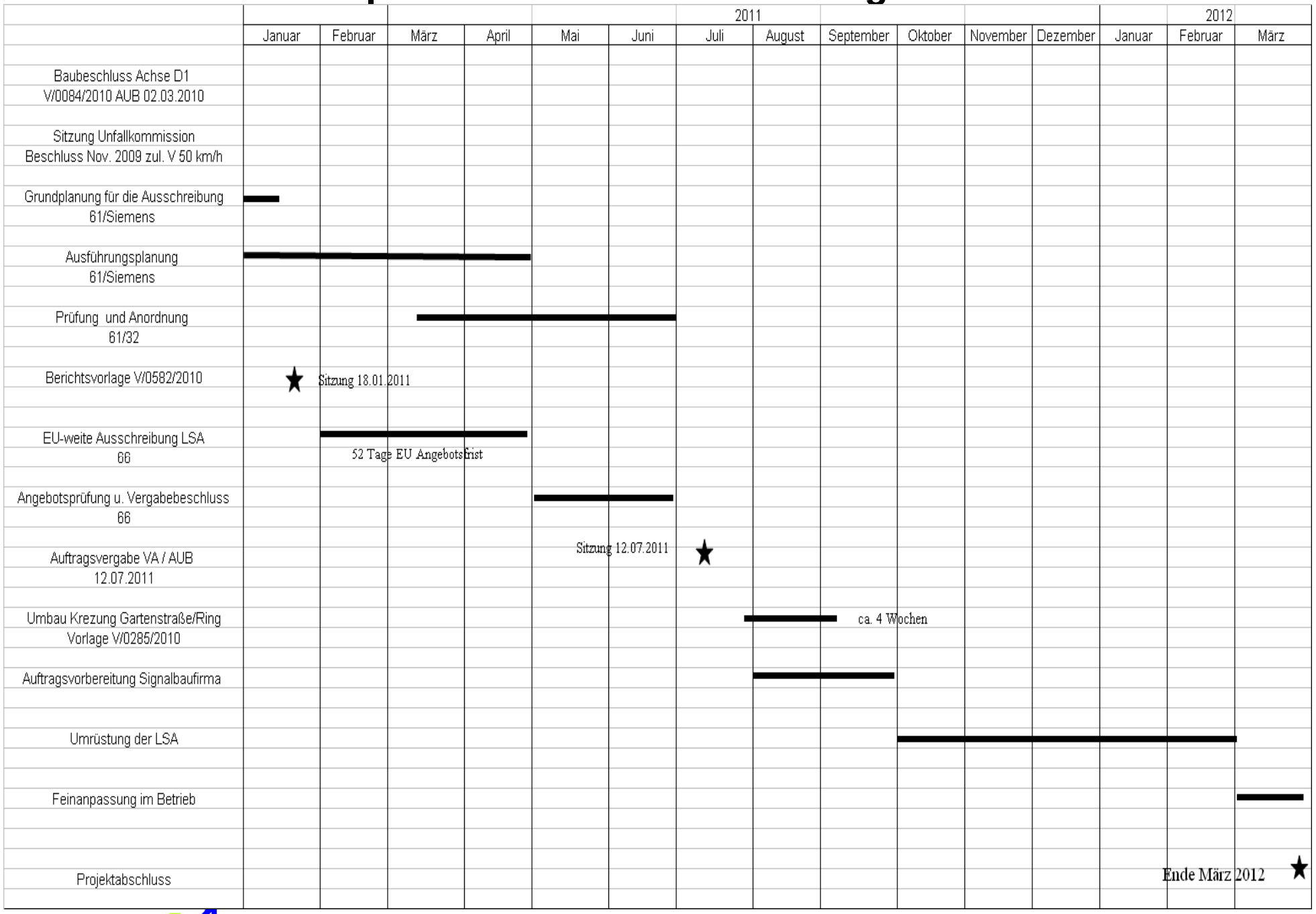

Amt für Stadtentwicklung Stadtplanung Verkehrsplanung

Stand 12.11.2010

Tiefbauamt

Anlage 3 zur Vorlage V/0582/2010