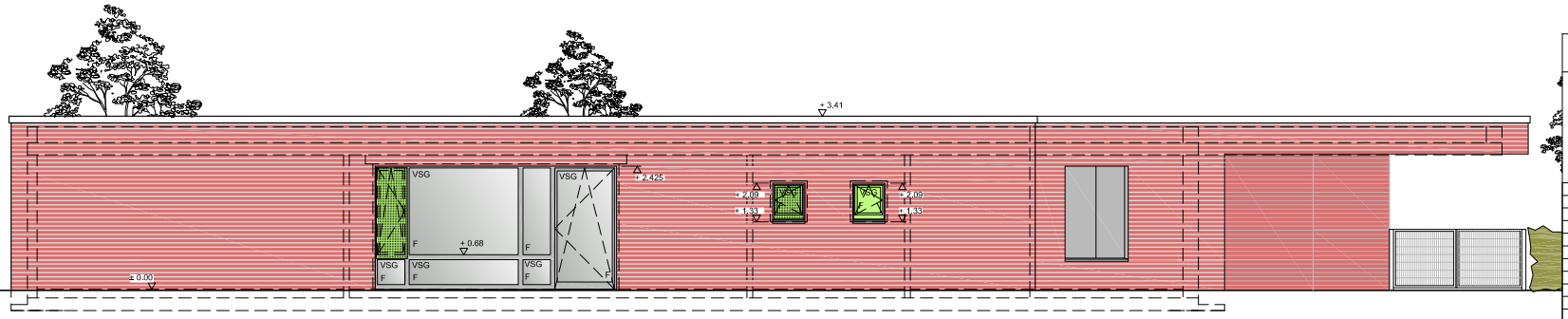
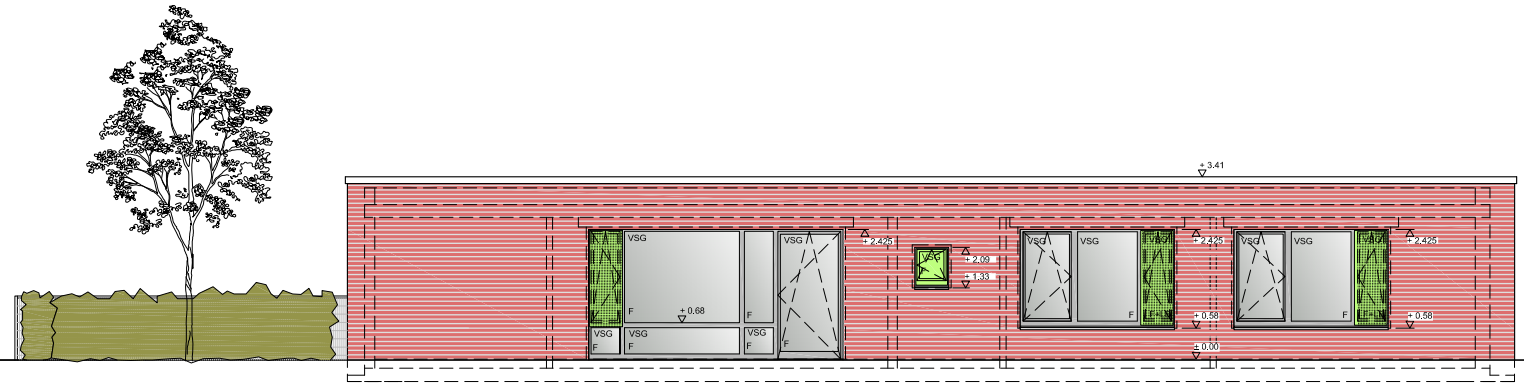


Ansicht Westen
M 1:100



Ansicht Nord-Osten
M 1:100



Ansicht Süden
M 1:100

LEGENDE:

Datum	Nr	Name	Art der Änderung:

Aktueller Ausdruck:

STADTRAUM PROJEKT
Architekten BDA + Generalplaner
GmbH & Co.KG

Am Mittelhafen 42-44
48155 Münster
Telefon 0251 98 11 30 15
Telefax 0251 98 11 30 16
post@stadtraum-projekt.de

Sperrvermerk:

BAUANTRAG

B/03

ANSICHTEN SÜDEN, WESTEN, NORD-OSTEN

Maßstab: 1:100
Plan-Datum: 05.04.13

Änderungsvermerk:
mit aktuellem Ausdruck vom:

Projektnummer/Index:

Datei: Ausarbeitung.pln (ARCD) PLAN B/03-ENG 100

Zeichnerin: KS	Architektur und Projektsteuerung
Zeichnerin:	Bauen im Bestand
Projektleiter:	Technische Gebäudeausrüstung/Planer

Architekt / Technischer Leiter

Hochbautechnisches Gebäudemanagement

Bauherrschaft

STADT MÜNSTER
AMT FÜR IMMOBILIENMANAGEMENT
Hochbautechnisches Gebäudemanagement

U3-Erweiterung der Einrichtung für Kinder, Jugendliche und Familien
Kindertageseinrichtung und Einrichtung der Kinder- und Jugendarbeit unter einem Dach
in **Münster-Sprakel**

Im Draum 34b
48159 Münster

Anlage 1c