

ANLAGE 1.03 (VON 1.11) WBK VORLAGEN-NR.: V/481/2014

- Legende**
- Abbruch
 - Geplant
 - Bestand
 - Tür mit Feuerbestandteil nach Feuerbestandteilverordnung 130
 - Glas-Eisenwiderstandsklasse G30
 - Notausgang
- Tür mit Feuerbestandteil nach Feuerbestandteilverordnung 130
Glas-Eisenwiderstandsklasse G30
Notausgang

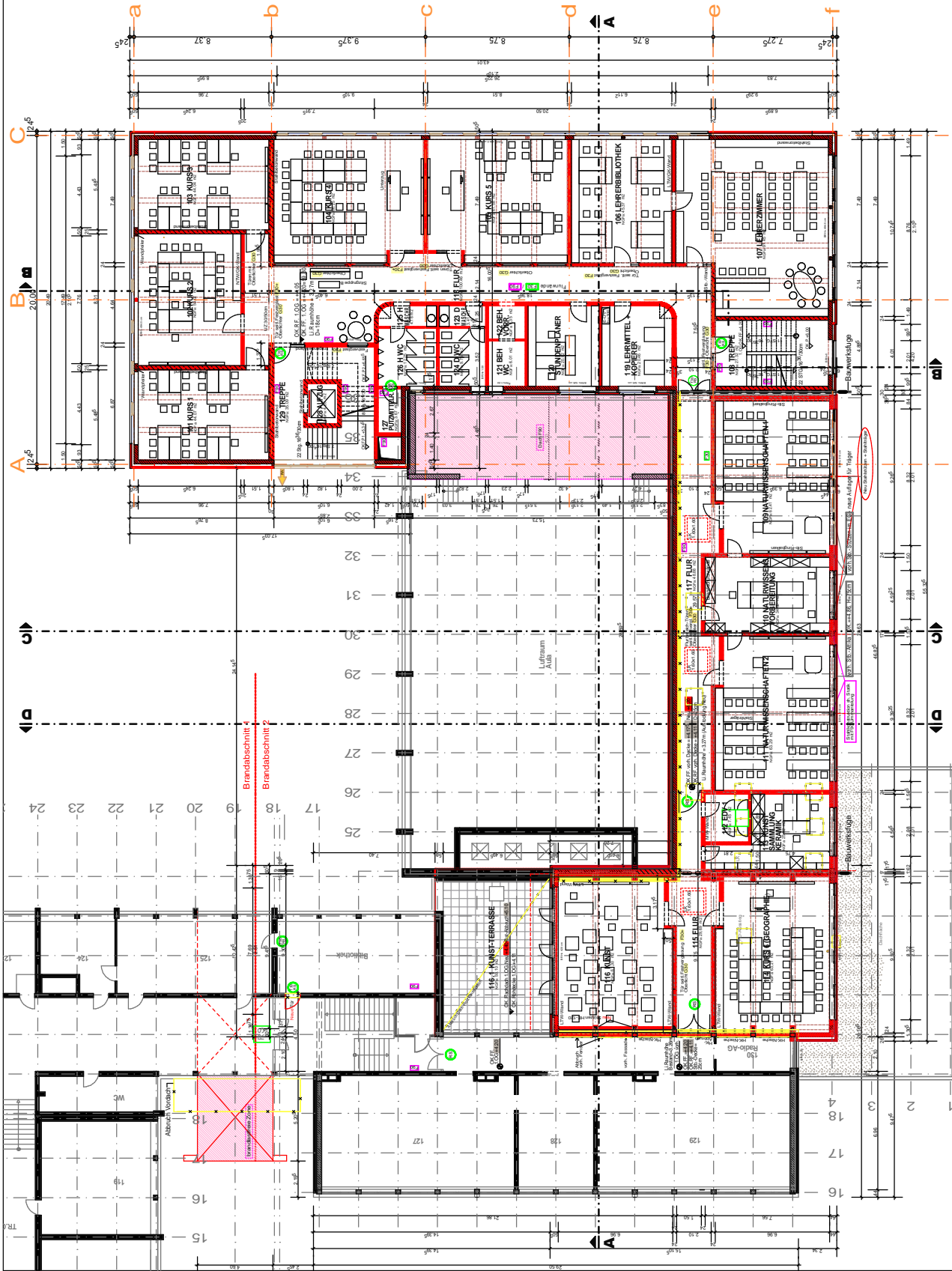

1. OBERGESCHOSS

WEITERBILDUNGSKOLLEG UND PASCALGYMNASIUM

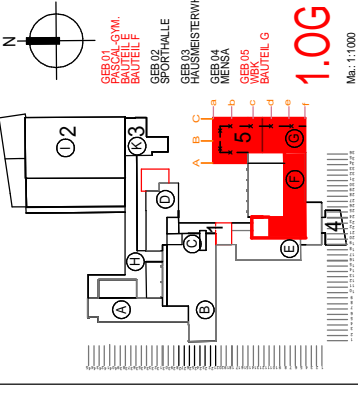

0766	PascalWBK-Bauantrag.pro	IMS 5210834	Bauantrag	Ma. 1:1000
B.002	Grundriss 1. Obergeschoss	1:100	STADT MÜNSTER	
BT.FE.G	10.10.2013	05.08.2014		
Projekt: 21 - Fachhochschule Münster Auftraggeber: Hochschule für Angewandte Wissenschaften Auftrag: Erweiterung des Gebäudes Entwurf: 1000-Bauantrag.pro Ausführung: 1000-Bauantrag.pro Datum: 10.10.2013 Projekt: 21 - Fachhochschule Münster Auftraggeber: Hochschule für Angewandte Wissenschaften Auftrag: Erweiterung des Gebäudes Entwurf: 1000-Bauantrag.pro Ausführung: 1000-Bauantrag.pro Datum: 10.10.2013				
Bauantrag Umbau, Aufstockung Pascalgymnasium am Standort Pascal-Gymnasium Uppenkampstraße 17 48147 Münster				

ANLAGE 1.05 (VON 1.11) WBK VORLAGEN-NR.: V/481/2014

- Legende**
- Abbruch
 - Ergänzt
 - Bestand

Tür mit Feuerbestandstürmchen
Feuerbestandstürmchen G30

Glas Feuerbestandstürmchen G30

Notausgang

3. OBERGESCHOSS

WEITERBILDUNGSKOLLEG UND PASCALGYMNASIUM

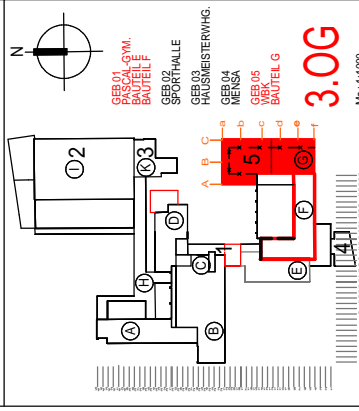

0766	Pascal-WBK-Bauretragproj.	IMS 5210834	Bauretrag
B.004	Grundriss 3. Obergeschoss	05.08.2014	
BT.EFG	1:100	10.10.2013	
Projekt: Erweiterung des Weiterbildungskollegs und Pascalgymnasiums Auftraggeber: Stadt Münster Auftrag: Erweiterung des Weiterbildungskollegs und Pascalgymnasiums Entwurf: B.004 Bauretragproj.			
Auftraggeber: Stadt Münster Auftrag: Erweiterung des Weiterbildungskollegs und Pascalgymnasiums Entwurf: B.004 Bauretragproj.			
Auftraggeber: Stadt Münster Auftrag: Erweiterung des Weiterbildungskollegs und Pascalgymnasiums Entwurf: B.004 Bauretragproj.			
Auftraggeber: Stadt Münster Auftrag: Erweiterung des Weiterbildungskollegs und Pascalgymnasiums Entwurf: B.004 Bauretragproj.			
Auftraggeber: Stadt Münster Auftrag: Erweiterung des Weiterbildungskollegs und Pascalgymnasiums Entwurf: B.004 Bauretragproj.			

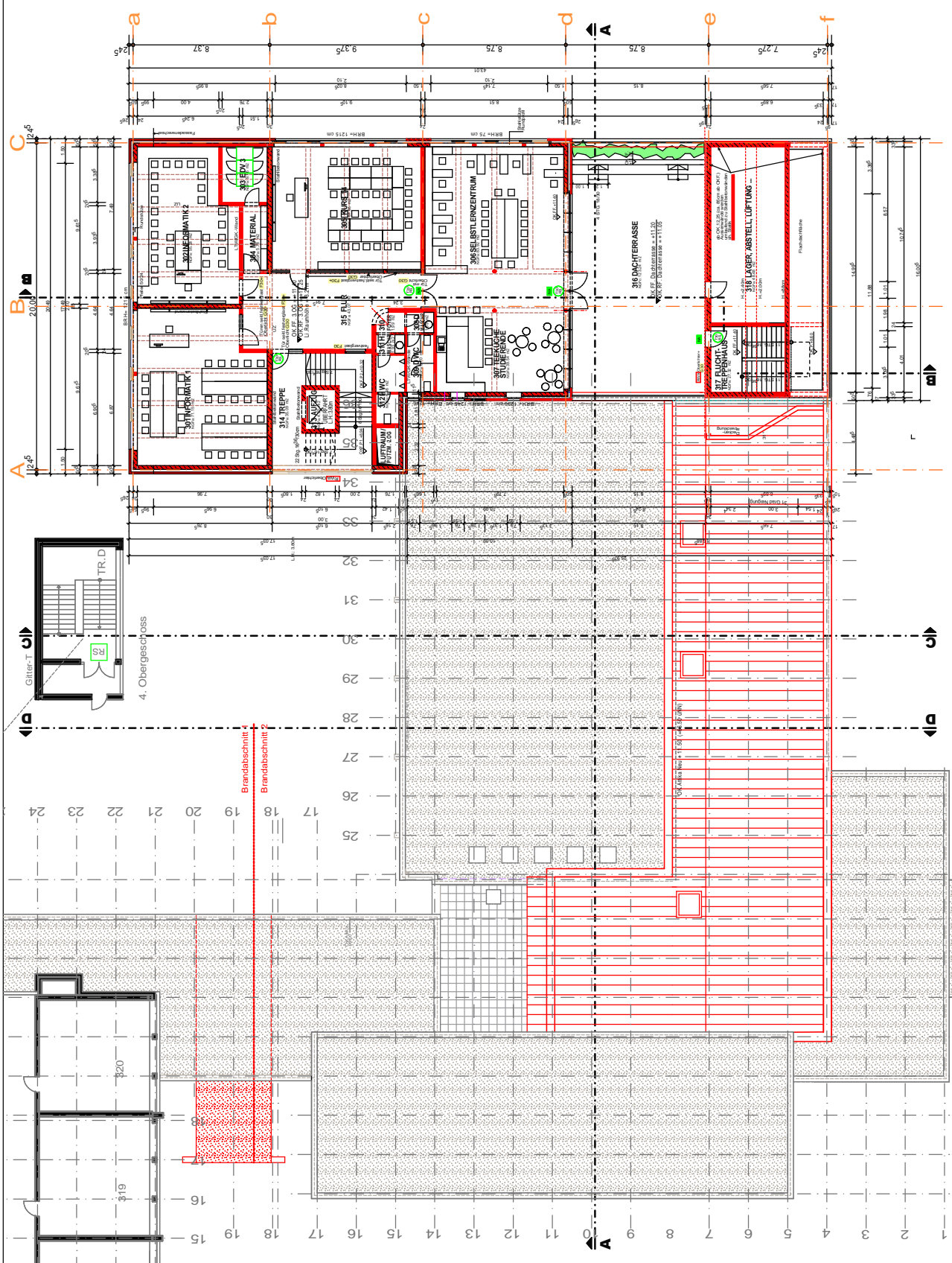

Bauretrag
 Anbau Weiterbildungskolleg +
 Umbau, Aufstockung Pascalgymnasium
 am Standort Pascal-Gymnasium
 Uppenkampstraße 17
 48147 Münster

ANLAGE 1.08 (VON 1.11) WBK VORLAGEN-NR.: V/481/2014

- Legende**
- Abbruch
 - Geplant
 - Bestand
 - RS Tür mit Rauchschuttmassivbauwerk Feuerwiderstandsklasse F90
 - G 30 Glas Feuerwiderstandsklasse G30
 - Notausgang

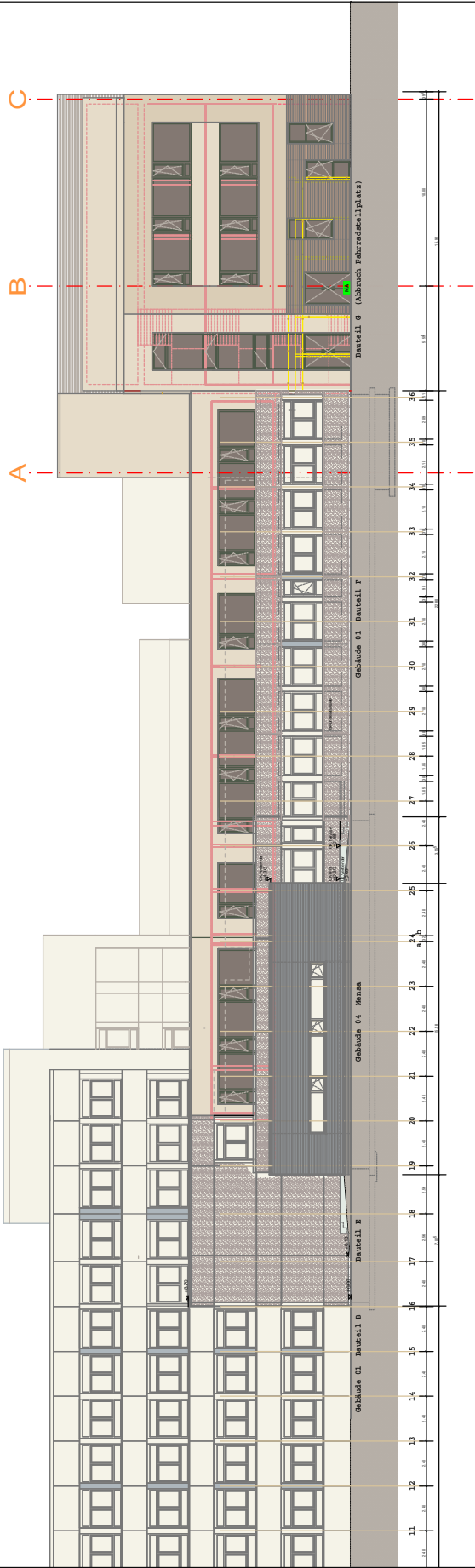

Süden M.: 1:100

SUEDEN + WESTEN WEITERBILDUNGSKOLLEG UND PASCALGYMNASIUM

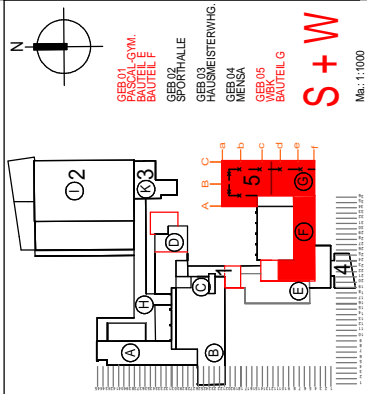

0766	Pascal-WBK-Baurtrag.pro	IMS 5210834	Baurtrag
B 006	Anischen, Westen	STADT MÜNSTER	
1.100	10.10.2013	05.08.2014	
Projektname: Erweiterung des Weiterbildungskollegiums Auftraggeber: Westfälische Hochschule Auftraggeber-Adresse: 48147 Münster Auftraggeber-Telefon: 0251 201-1000 Auftraggeber-Fax: 0251 201-1001 Auftraggeber-E-Mail: info@whl.de Auftraggeber-Web: www.whl.de Auftraggeber-Logo:			
Projektbeschreibung: Erweiterung des Weiterbildungskollegiums Projektort: Münster Projektbeginn: 10.10.2013 Projektabschluss: 05.08.2014 Projektstatus: In Planung Projektphase: Entwurf / Realisation Projektziele: Erweiterung des Weiterbildungskollegiums Projektbudget: 10.000.000 € Projektverantwortung: Architekt Projektverantwortung: Architekt			

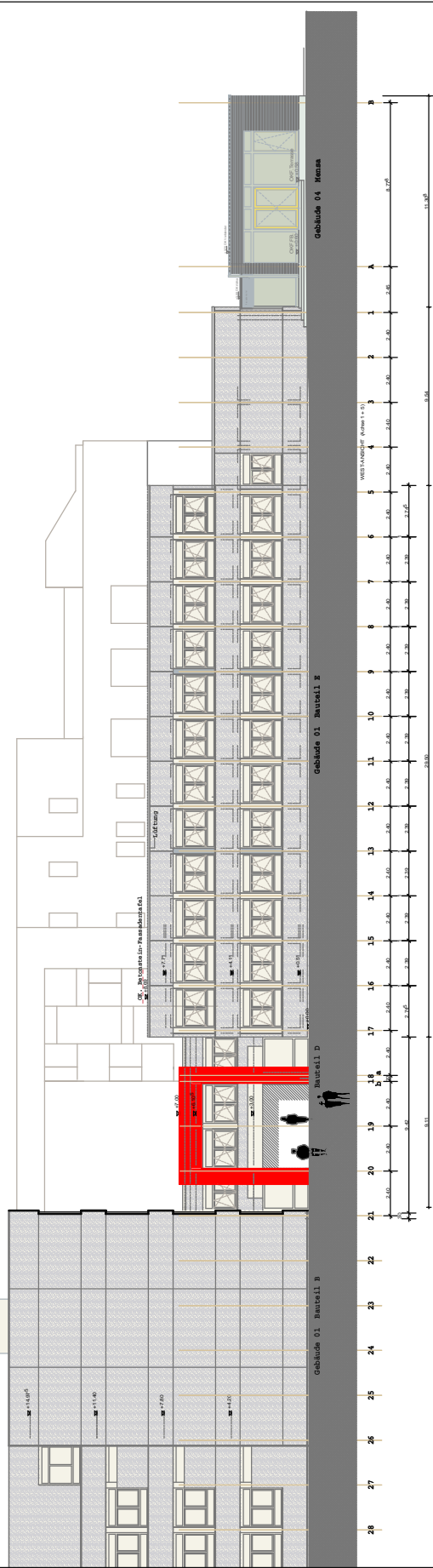

Westen M.: 1:100

ANLAGE 1.10 (VON 1.11) PGM VORLAGEN-NR.: V/481/2014

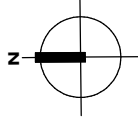

Legende

- ✕ Abbruch
- Geplant
- Bestand

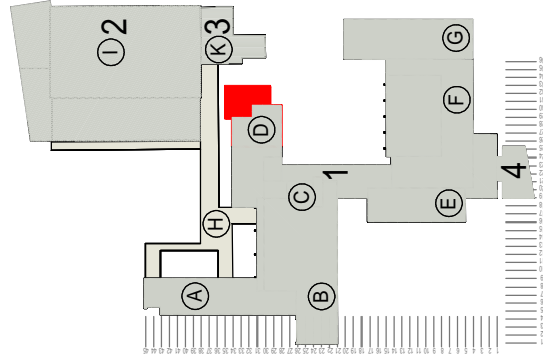

Anbau und Umbau
Lehrerzimmer
Geb.1 Bauteil D

- 1 Pascal-Gymnasium
- 2 Anbau Lehrerzimmer
- 3 Sporthalle
- 4 Hausmeisterwohnung

Ma.: 1:1000

0766 Bauantrag 2013 Pascal-Lehrerzimmer-pro
(Objektnummer)

IMS 5210834
(Projektnummer)

Bauantrag
Lehrerzimmer

V01-D-LZ Grundriss EG Schnitt A-A

STADT MÜNSTER

Kartell Immobilienmanagement
Hochbauingenieur
Architektur- und Projektplanung

Bauantrag
Anbau Lehrerzimmer +
Umbau

Pascal-Gymnasium
Upperkampsteige 17

48147 Münster

Maßstab 1:100

10.10.2013

05.08.2014

Projektziele ...0766-Pascal-Gymnasium3-4: Hochbau/Anbau Lehrerzimmerpro

...Bauantrag-2013-Pascal-Lehrerzimmer-pro

Lager ...Plan-Bauantrag B 01-D-LZ-Lehrerzimmer-Grundriss-Mai100

Zuschreibung Architektur und Projektplanung

Fischer Koppa

Zuschreibung Bauem im Bestand

Projektierung Abakusleiter / Fachstellenleiter

Arbeitsleiter / Technischer Leiter

Niederbe / Michl

EG

EG

EG

EG

EG

EG

EG

EG

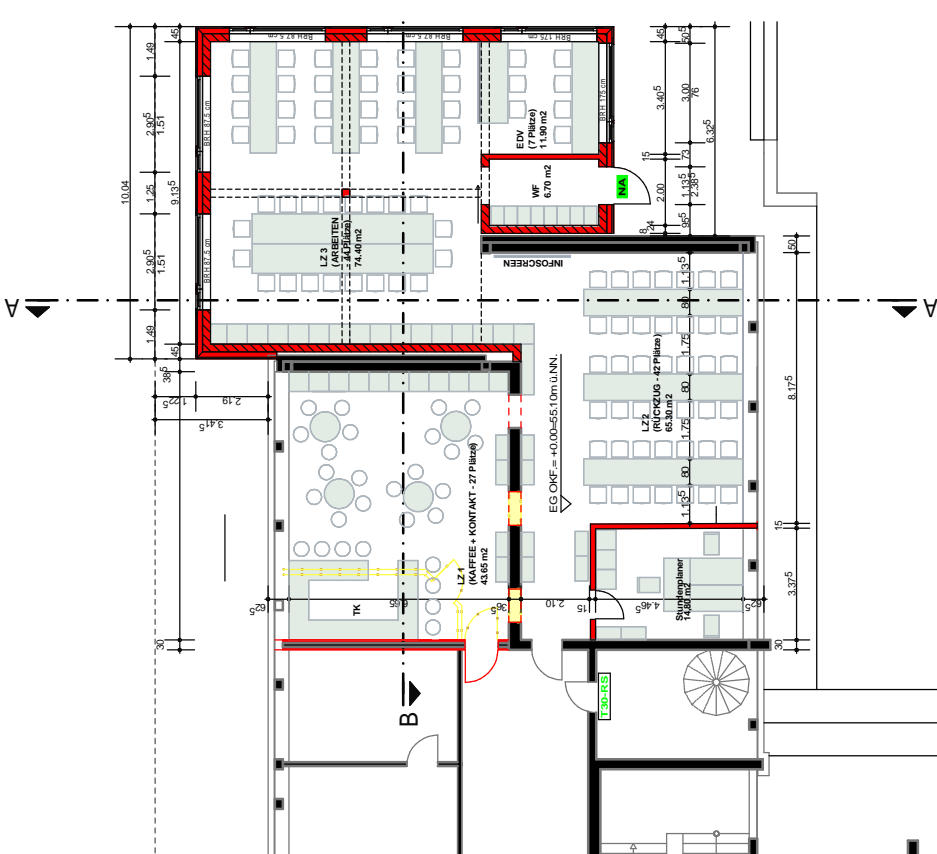
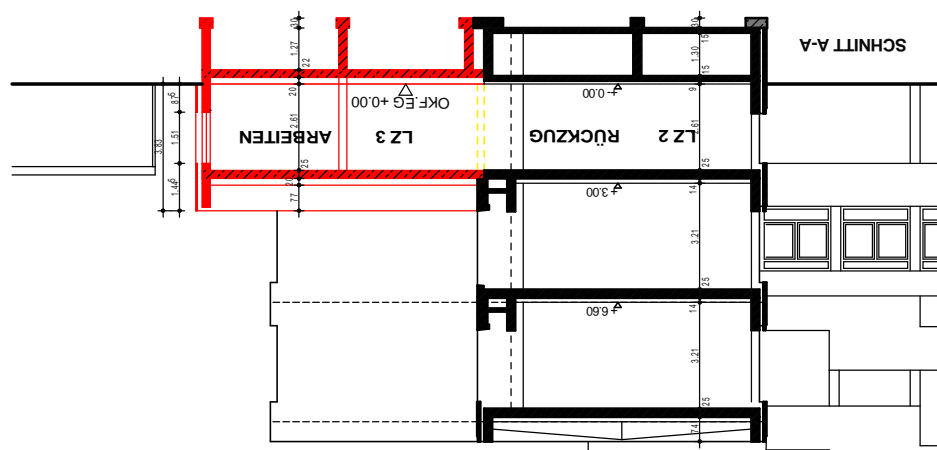

ANLAGE 1.11 (VON 1.11) PGM VORLAGEN-NR.: V/481/2014

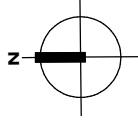

Legende

- X - Abbruch
- Geplant
- Bestand

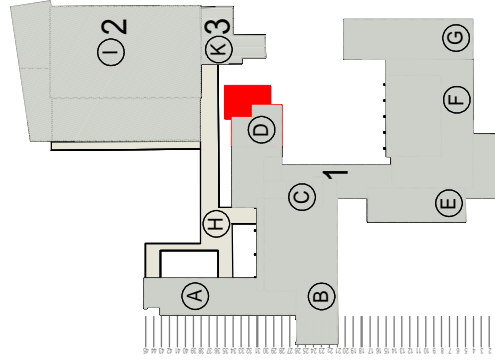

Anbau und Umbau
Lehrerzimmer
Geb.1 Bauteil D

- 1 Pascal-Gymnasium
Anbau Lehrerzimmer
- 2 Sporthalle
- 3 Hausmeisterwohnung
- 4 Mensa

Ma.: 1:1000

0766 Bauntrag 2013 Pascal-Lehrerzimmer-pro
(Objektnummer) IMS 5210834 Bauntrag
Lehrerzimmer

V 02-D-LZ Ansichten

Maßstab	Planverteilung	Ansicht vom / Index
1:100	10.10.2013	05.08.2014 [a]
Projektziele	...0766-Pascal-Gymnasium3-4: Hochbau/Anbau Weiterentwicklung ...Bauntrag-2013-Pascal-Lehrerzimmer-pro	
Lager	...Plan-Bauntrag B 01-D-LZ-Lehrerzimmer-Grundriss-M0100	
Zustufe/n	Architektur und Projektbearbeitung	
Fächer	Kopie gez. 10.10.2013	
Zustufe/n	Baum im Bestand	
Projektierung	von den Berg gez. 15.10.2013	
Ansichtler / Technischer Leiter	Abbaugleiter / Fachstellenleiter	
Niederbe / Mithel gez. 17.10.2013	Münster / Hoppersmann gez. 14.10.2013	
Hauswirtschaftliches Gebäudemanagement	Baufirmen	
Erstmann gez. 17.10.2013		
Baufirmen		

STADT MÜNSTER

Art der Immobilienagentur:
hochbaurechtliche Baugenehmigung
Architektur- und Projektbearbeitung

Bauntrag
Anbau Lehrerzimmer +
Umbau

Pascal-Gymnasium
Upperkampsteige 17

48147 Münster

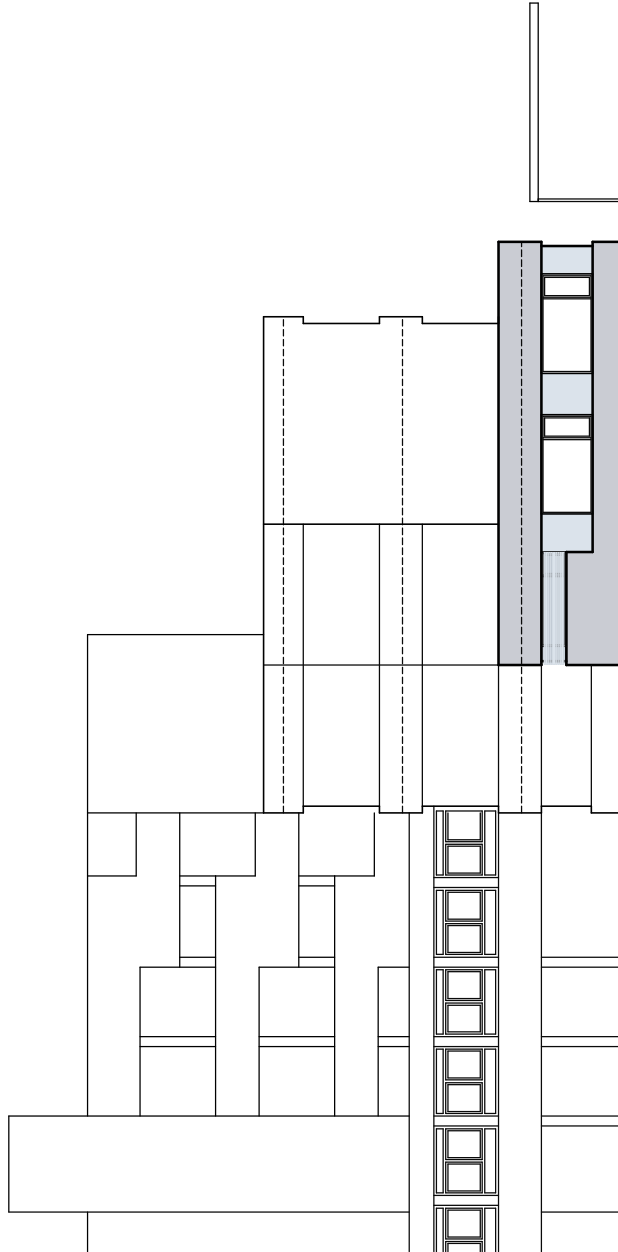

ANSICHT OST

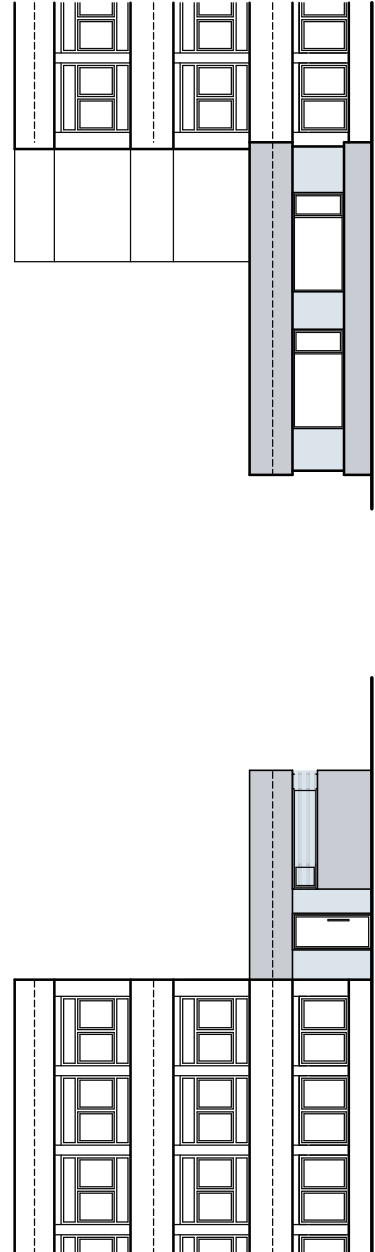

ANSICHT NORD

ANSICHT SÜD