Anlage 4

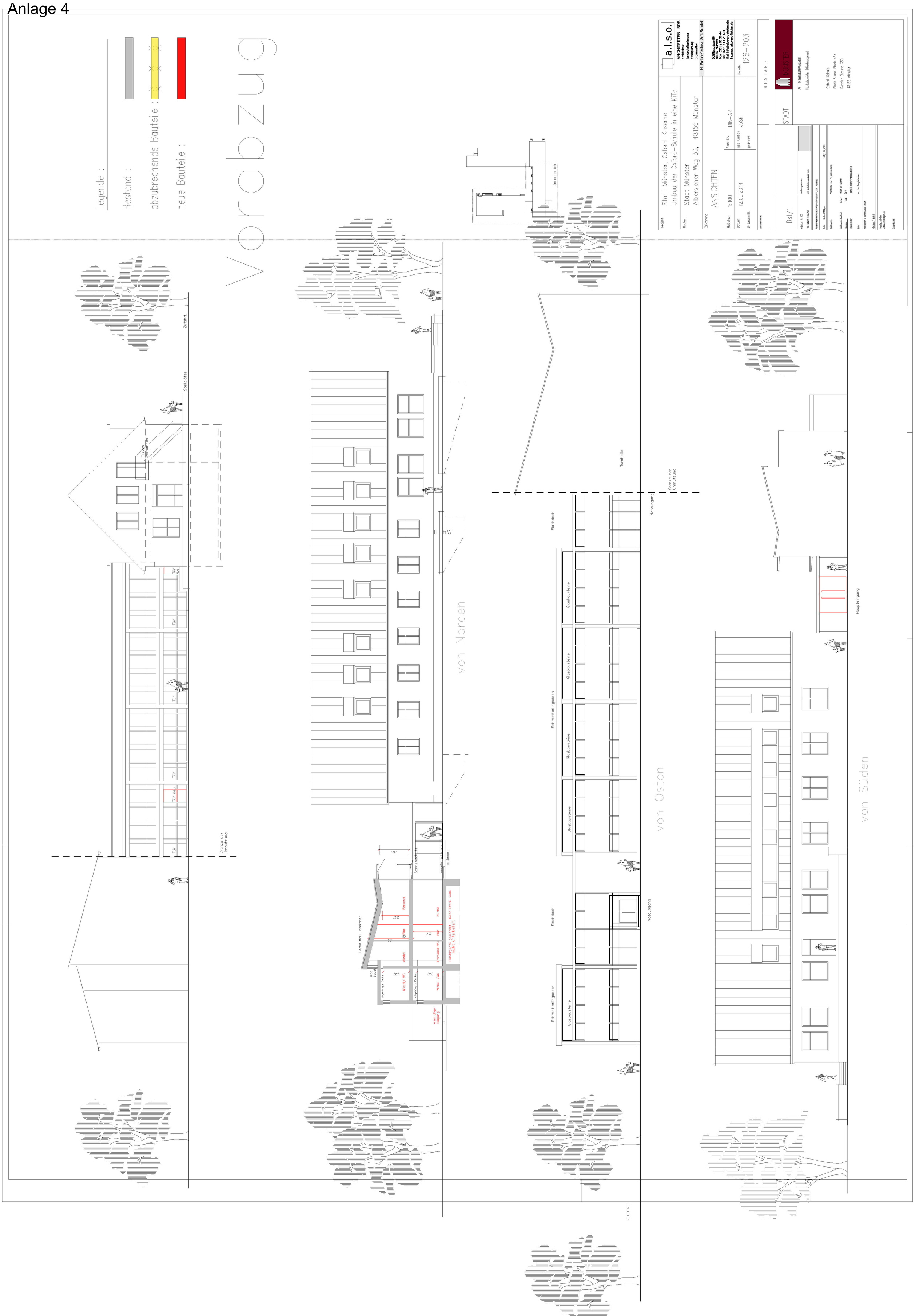
Legende :
Bestand :
abzubrechende Bauteile :
neue Bauteile :
Vorabzug
Umbaubereich
Zufahrt
Stellplätze
Treppe vorhanden
Tür neu
Tür
Grenze der Umnutzung
RW
von Norden
Sonnensegel
vorgelagerte Betonplatte entfernen
2.65
Dachaufbau unbekannt
Personal
Küche
Flur
Abstell
Personal-WC
Fundamente gesichtet - keine Statik vorh. nicht unterkellert
Glas-baust.
abgehängte Decke
Wickel/ WC
Wickel /WC
ehemaliger Eingang
Turnhalle
Flachdach
Glasbausteine
Schmetterlingsdach
Notausgang
Grenze der Umnutzung
von Osten
von Süden
Haupteingang
Projekt
Stadt Münster, Oxford-Kaserne
Umbau der Oxford-Schule in eine KiTa
Bauherr
Stadt Münster
Albersloher Weg 33, 48155 Münster
Zeichnung
ANSICHTEN
Maßstab 1:100
Plan-Gr. DIN-A2
Datum 12.05.2014
gez. Umbau JoSh
Unterschrift
geändert
Stammtusnummer
BESTAND
a.l.s.o.
ARCHITEKTEN BDB
architekten
landschaftsplanung
stadtplanung
organisation
H. Weber-Jäshield & J. Schrief
Schiffahrtstrasse 80
48155 Münster
Fon 0251 / 68 36 44
Fax 0251 / 14 20 693
Mail info@also-architekten.de
Internet also-architekten.de
Plan-Nr. 126-203
STADT MÜNSTER
AMT FÜR IMMOBILIENMANAGEMENT
Hochbaufachbereich Gebäudemanagement
Oxford-Schule
Block 8 und Block 43a
Roxeler Strasse 350
48163 Münster
Bst/1
Maßstab 1 : 100
Plan-Datum 17.06.2014
Änderungsnummer:
mit aktuellem Auszug vom:
Projektverzeichnis:14-01-Alte-Oxfordschule\LG\A1-Nordbau
Datei: Bestand2014.pln
PLAN/ ACLA100
Zeichnen/Ändern
Architektur und Projektsteuerung
Zeichnen/Ändern Bestand
Eckert Beyer im Bestand
Mengen
Job Egelf
Projektleiter
Fachbereichsleiter/Abteilungsleiter
Egelf
von der Berg/Kolmann
Amtsleiter / Technischer Leiter
Mitzeichner / Mitzeichnung
Hauptnutzerbereiche
Gebäudemanagement
Bestandsnummer