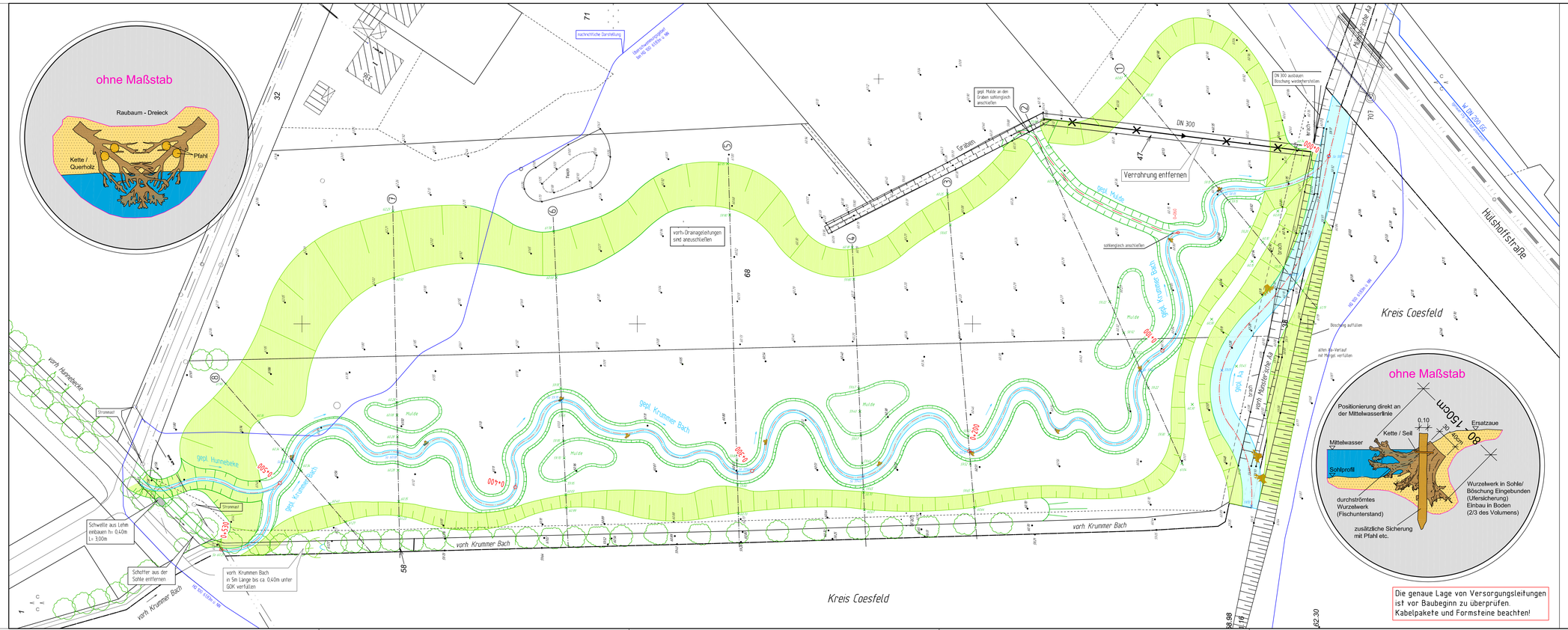

Zeichenerklärung

	PLANUNG	BESTAND
Gewässer		
Bewuchs		
Profil		
Station	0+300	
Gewässerachse		
Gewässerverlauf		
Sandbank		
Böschung		
Symbol. Darstellung der Totholzelemente		
Geländehöhen	× 60.26 × 60.26	60.36

Nr:	Art der Änderung	Name	Datum
5			
4			
3			
2			
1	Ergänzung der gepl. Höhen	Scheloch	30.09.14

Projekt Nr:
Plan Nr: WL 10 (P) 2014
Blatt Nr: 3
Str. Schlüssel:
Anlage Nr:

Lageplan

Maßstab
Lageplan 1: 500
Längen 1: / Höhen 1

	Datum	Name
bearbeitet	11.2013	Bonner
gezeichnet	11.2013	Rauss/ Scheloch
geprüft	26.06.2014	Bonner

genehmigt
Münster, den 30.09.2014

i. A.

Tiefbauamt

STADT MÜNSTER
Tiefbauamt
Planung

Naturnaher Ausbau und ökologische Verbesserung

Krummer Bach

Gew.-Nr: 33232 (Alt: 3323000:1)

Stadtteil: Nienberge
Bezirk: West

Plot 07.10.2014