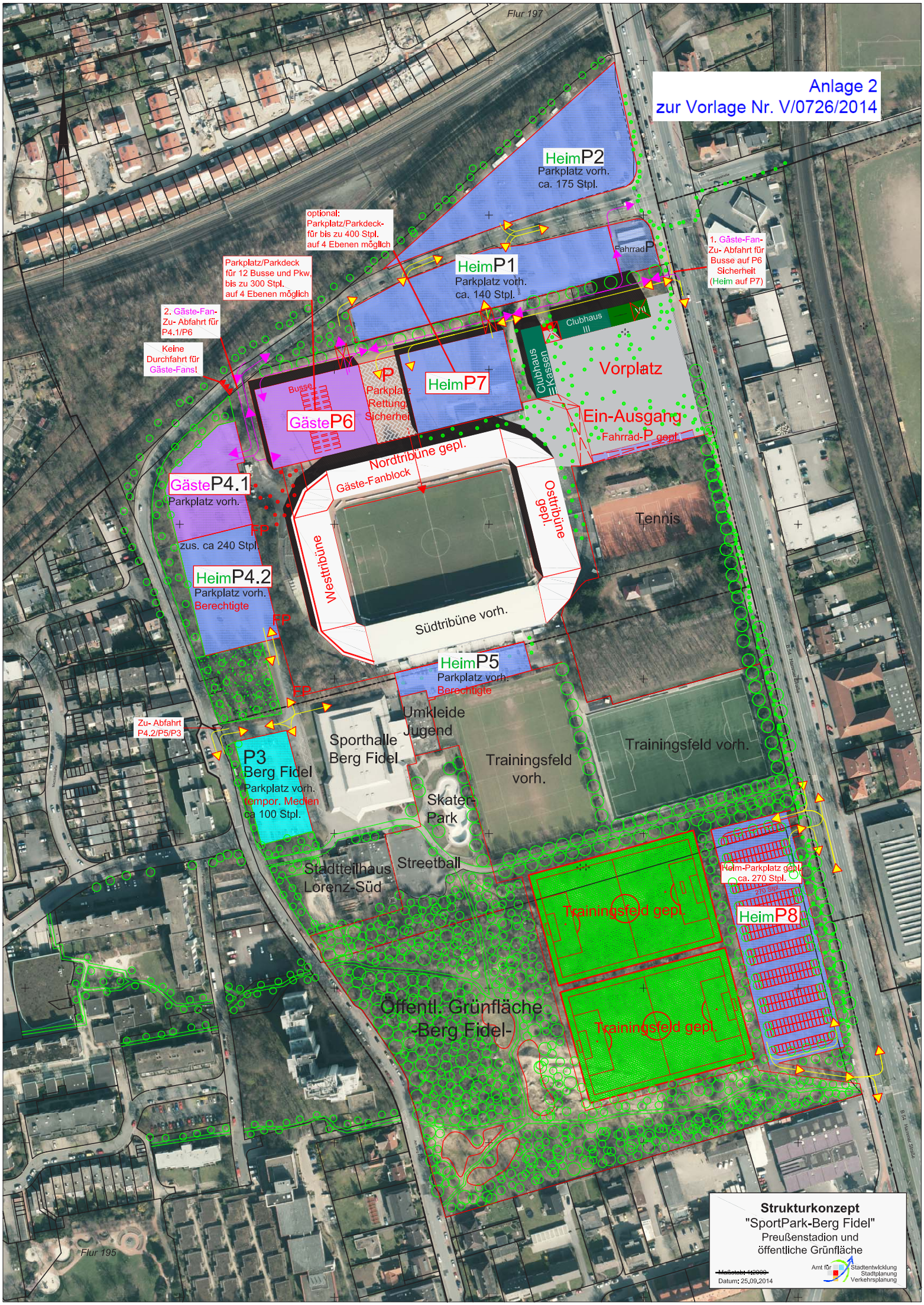
Anlage 2
zur Vorlage Nr. V/0726/2014
Flur 197
HeimP2
Parkplatz vorh.
ca. 175 Stpl.
optional:
Parkplatz/Parkdeck-
für bis zu 400 Stpl.
auf 4 Ebenen möglich
Parkplatz/Parkdeck
für 12 Busse und Pkw.
bis zu 300 Stpl.
auf 4 Ebenen möglich
HeimP1
Parkplatz vorh.
ca. 140 Stpl.
Fahrrad P
1. Gäste-Fan-
Zu- Abfahrt für
Busse auf P6
Sicherheit
(Heim auf P7)
2. Gäste-Fan-
Zu- Abfahrt für
P4.1/P6
Keine
Durchfahrt für
Gäste-Fans!
Clubhaus
III
VII
Clubhaus
Kassen
Vorplatz
Busse
P
Parkplatz
Rettung
Sicherheit
HeimP7
GästeP6
Ein-Ausgang
Fahrrad-P gepl.
Nordtribüne gepl.
Gäste-Fanblock
GästeP4.1
Parkplatz vorh.
zus. ca 240 Stpl.
FP
Westtribüne
Osttribüne
gepl.
Tennis
HeimP4.2
Parkplatz vorh.
Berechtigte
Südtribüne vorh.
HeimP5
Parkplatz vorh.
Berechtigte
Umkleide
Jugend
Zu- Abfahrt
P4.2/P5/P3
Sporthalle
Berg Fidel
Trainingsfeld
vorh.
Trainingsfeld vorh.
P3
Berg Fidel
Parkplatz vorh.
tempor. Medien
ca 100 Stpl.
Skater-
Park
Streetball
Stadtteilhaus
Lorenz-Süd
Heim-Parkplatz gepl.
ca. 270 Stpl.
Trainingsfeld gepl.
HeimP8
Öffentl. Grünfläche
-Berg Fidel-
Trainingsfeld gepl.
Flur 195
Strukturkonzept
"SportPark-Berg Fidel"
Preußenstadion und
öffentliche Grünfläche
Maßstab: 1:2000
Datum: 25.09.2014
Amt für Stadtentwicklung Stadtplanung Verkehrsplanung