Anlage

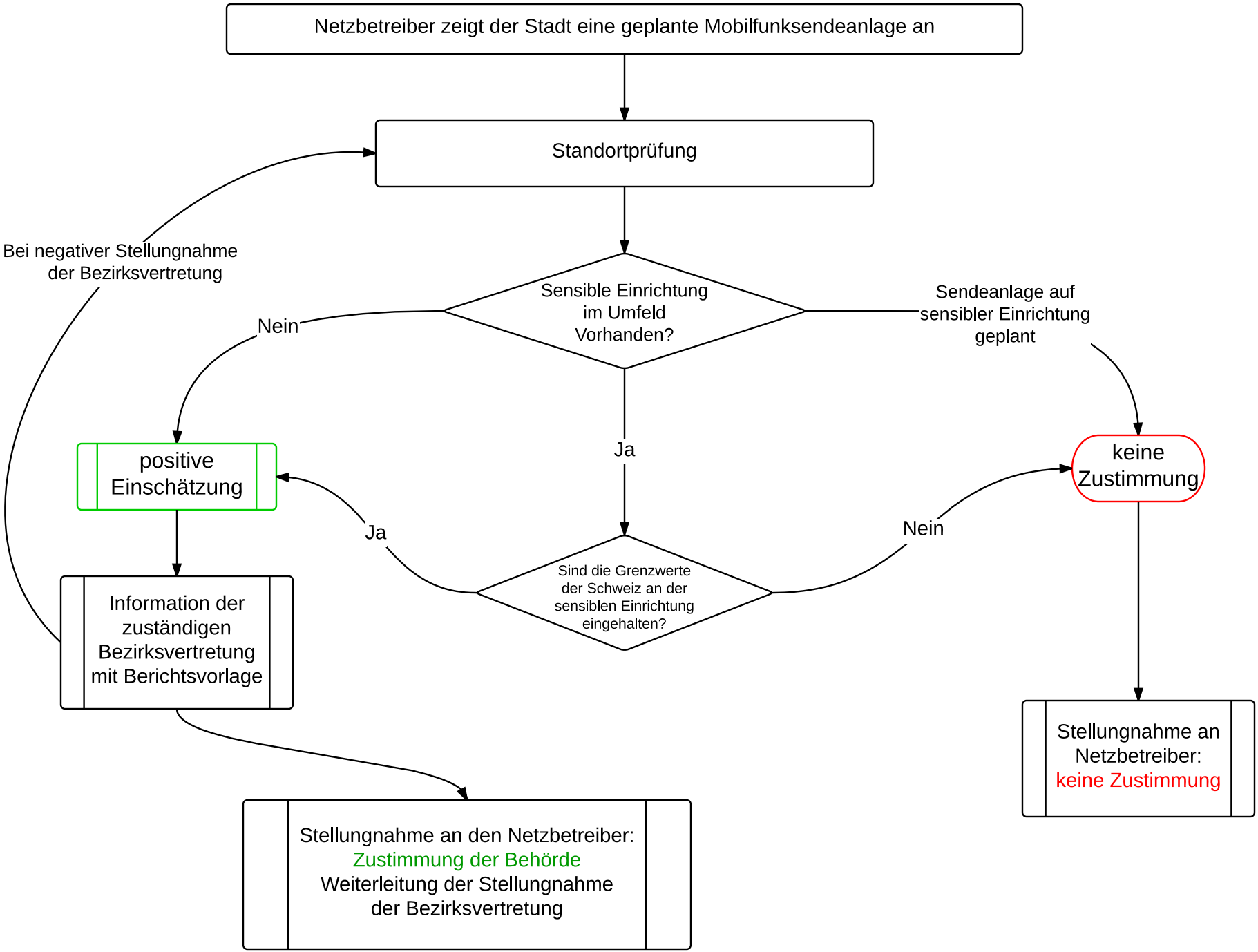
Netzbetreiber zeigt der Stadt eine geplante Mobilfunksendeanlage an
Standortprüfung
Bei negativer Stellungnahme der Bezirksvertretung
Sensible Einrichtung im Umfeld Vorhanden?
Nein
Sendeanlage auf sensibler Einrichtung geplant
Ja
positive Einschätzung
keine Zustimmung
Ja
Nein
Sind die Grenzwerte der Schweiz an der sensiblen Einrichtung eingehalten?
Information der zuständigen Bezirksvertretung mit Berichtsvorlage
Stellungnahme an Netzbetreiber: keine Zustimmung
Stellungnahme an den Netzbetreiber: Zustimmung der Behörde Weiterleitung der Stellungnahme der Bezirksvertretung