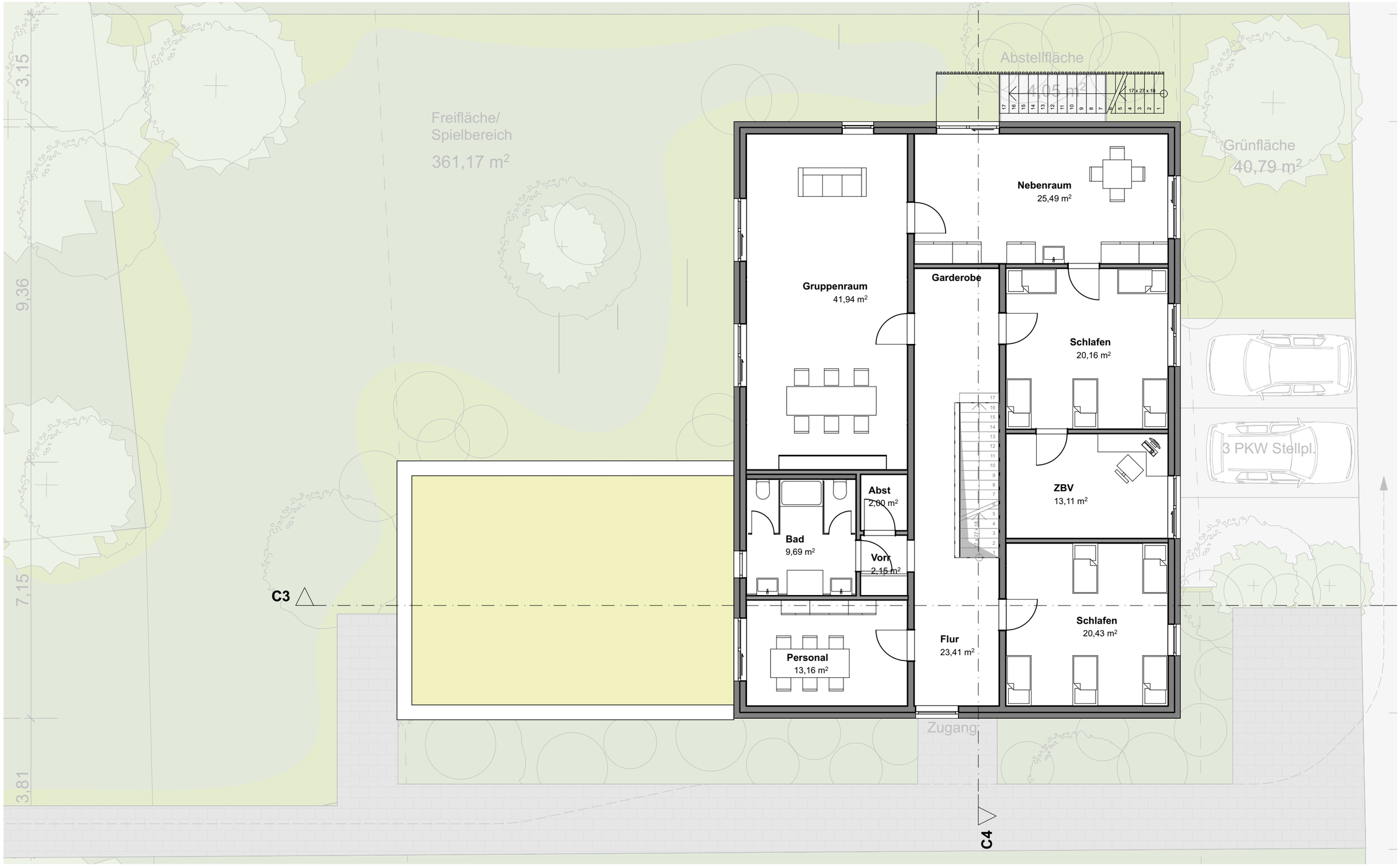

Grundriss OG

MSTB: 1:100

BGF OG: ca. 207 m²

PROJEKT/BAUORT:

LWV Neubau einer Kita

An der Gräfte 4
48165 Münster

Städtebau
Architektur
Projektentwicklung
MAAS UND PARTNER