



Anlage 1 zu V/0212/2015



Legende

Neu 2015

- 1 Kletterkombi Alkmaar mit Rutsch
Fa. FHS Nr. V01228050 S
- 2 Balancierbalkenstrecke
Fa. FHS Nr. 936110150 R
- 3 Spielhaus
Fa. Prologic Nr. J254
- 4 Spielauto
Fa. Prologic Nr. J2614
- 5 Dreifachreck
Fa. Doehring
- 6 Knopf
Fa. Conastik

Bestand

- 8 Federgeräte
- 9 Doppelschaukel
- 10 Streetballständer
- 11 Sandkasten
- 12 Bänke
- 13 Abfalleimer

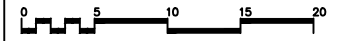

Spielhaus Fa. Prologic Nr. J254



Spielauto Fa. Prologic Nr. J2614

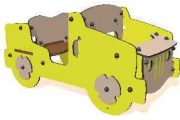

Kletterkombi Alkmaar Fa. FHS Nr. V01228050 S

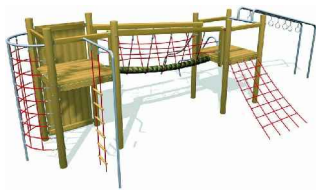

Projektnummer: SP Nr. 28102
Plan Nr.: K 116/4 Datum: 27.03.2015

Amtsleiter: _____ Bearbeiter: _____

Bruno Determann

Abteilungsleiter: _____ Gezeichnet: _____

Stoldt W. Eilert

Fachstellenleiter: _____ Maßstab: 1:200

Koolwaay

Geändert: _____ Datum: _____ Bearbeiter: _____



Spielplatz Biederlackweg

Sanierung 2015