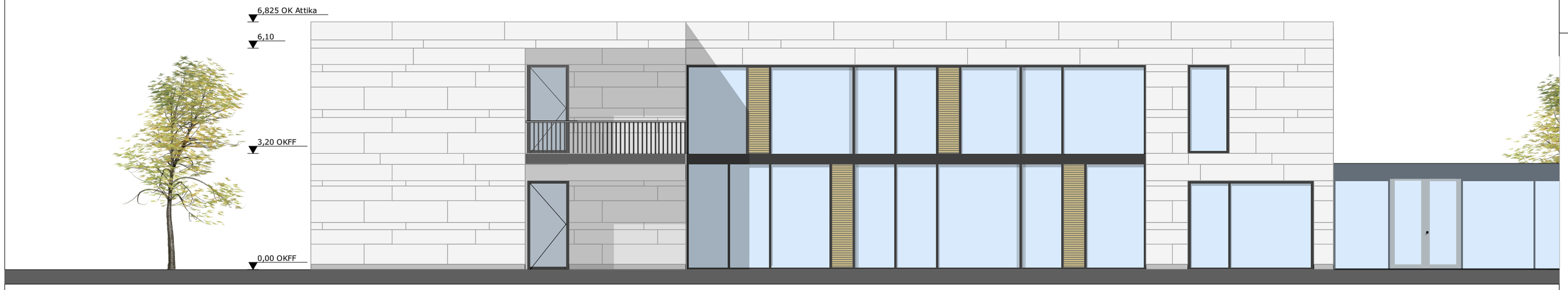

Ansicht Osten

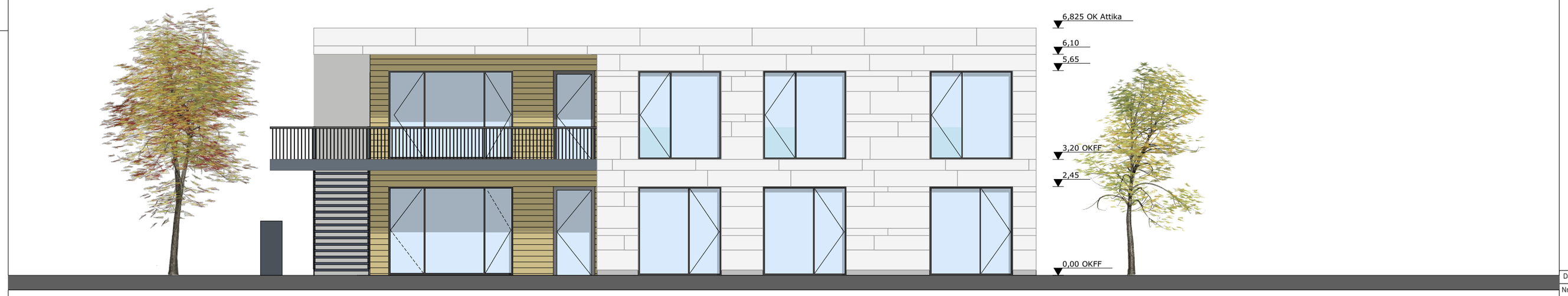

Ansicht Süden

Ansicht Westen

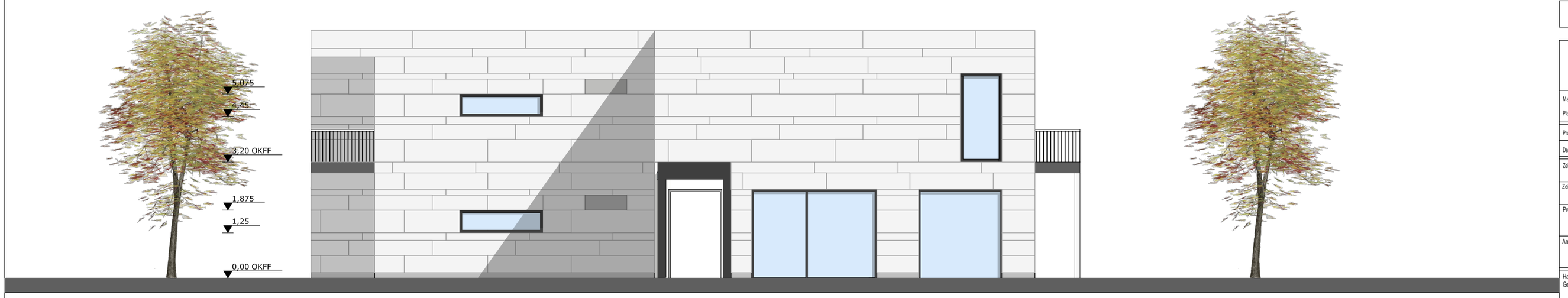

Ansicht Norden

Legende:

Alle Architektenpläne gelten nur zusammen mit den letztgültigen Statik- und Haustechnikplänen, dem Brandschutzkonzept und dem Bodengutachten.

Alle brandschutztechnischen Anforderungen an Bauteile, z.B. Decken, Wände, Trennwände, Schächte, Türen, Tore, Verglasungen, sind dem letztgültigen Brandschutzkonzept zu entnehmen. Sämtliche Wand- und Deckendurchbrüche sind entsprechend den Brandschutzanforderungen zu schließen.

Alle Unstimmigkeiten sind unverzüglich den Architekten und den Fachplanern zu melden.

Die Angaben der Tür- und Brüstungshöhen beziehen sich jeweils auf die OKFF des jeweiligen Geschosses.

Alle Höhenmaße beziehen sich aus OKFF ±0,00.
OKFF ±0,00 = 56,65 m üNN

ROT = NEUBAU
GELB = ABRISS

Datum		Art der Änderung
Nr.	Name	

Aktueller Ausdruck:

BM+P ARCHITEKTEN HESSE HASELHOFF
Hildebrandtstr. 4
Haus D
40215 Düsseldorf
Tel.: 0211 / 60 22 48-00
Fax: 0211 / 33 56 13

Standortnummer

Genehmigungsplanung

Ansichten

STADT MÜNSTER

AMT FÜR IMMOBILIENMANAGEMENT
Hochbautechnisches Gebäudemanagement

Maßstab 1:100	Änderungsnummer:
Plan-Datum 19.05.2015	mit aktuellem Ausdruck vom:
Projektverzeichnis:	
Datei:	PLAN
Zeichner/in	Architektur und Projektsteuerung:
Zeichner/in	Bauen im Bestand
Projektleiter	Fachstellenleiter/Abteilungsleiter
Amtsleiter / Technischer Leiter	
Haustechnisches Gebäudemanagement	
Bedarfsamt	

Erweiterungsbau der Kindertagesstätte "Kita Meerwiese"

An der Meerwiese 11
48159 Münster

Anlage 1.5 zur Vorlage V/0319/2015