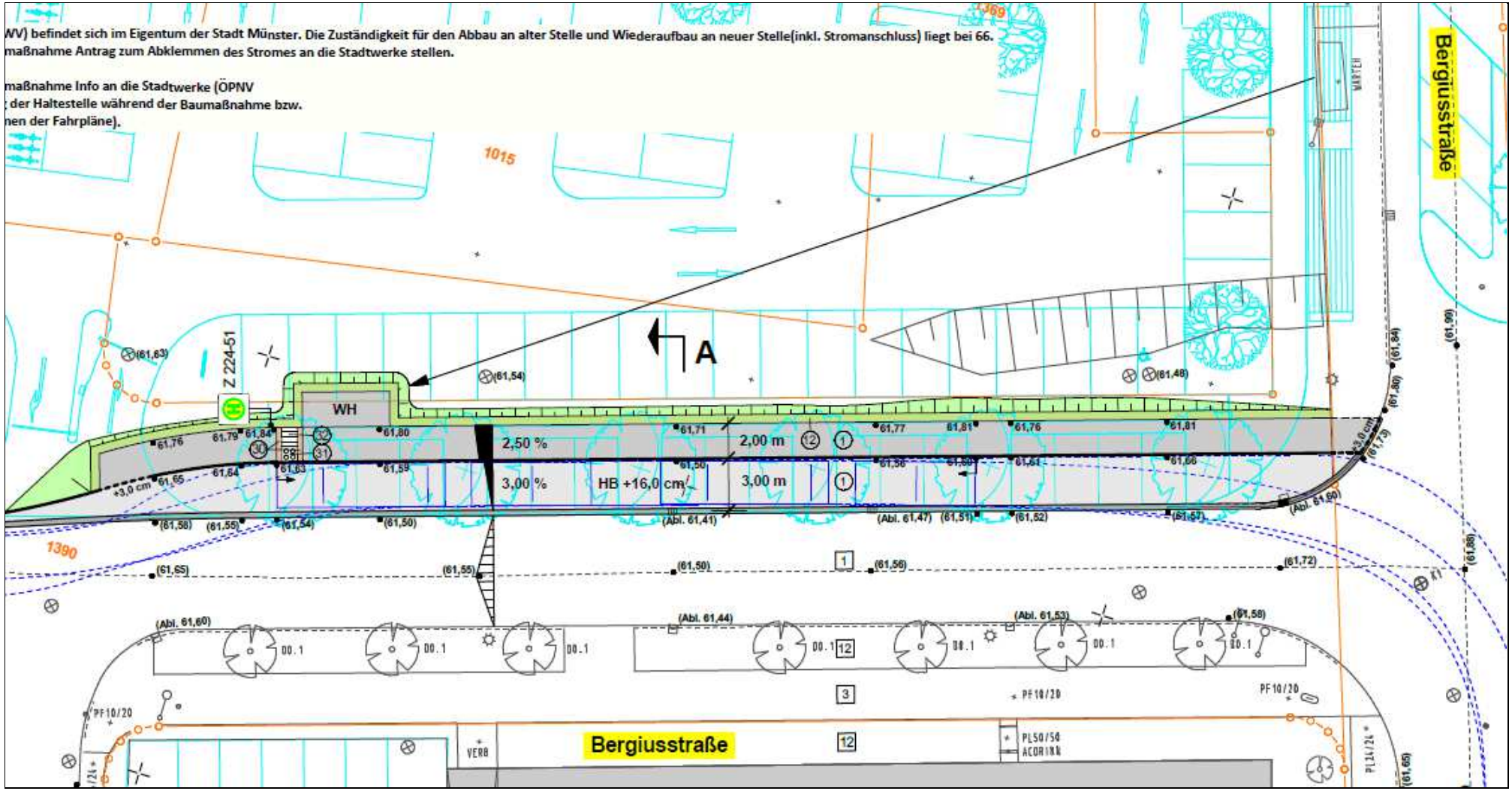Anlage zur Vorlage V/0550/2015: Bergiusstraße - provisorische Bushaltestelle „Bahnhof Hiltrup“