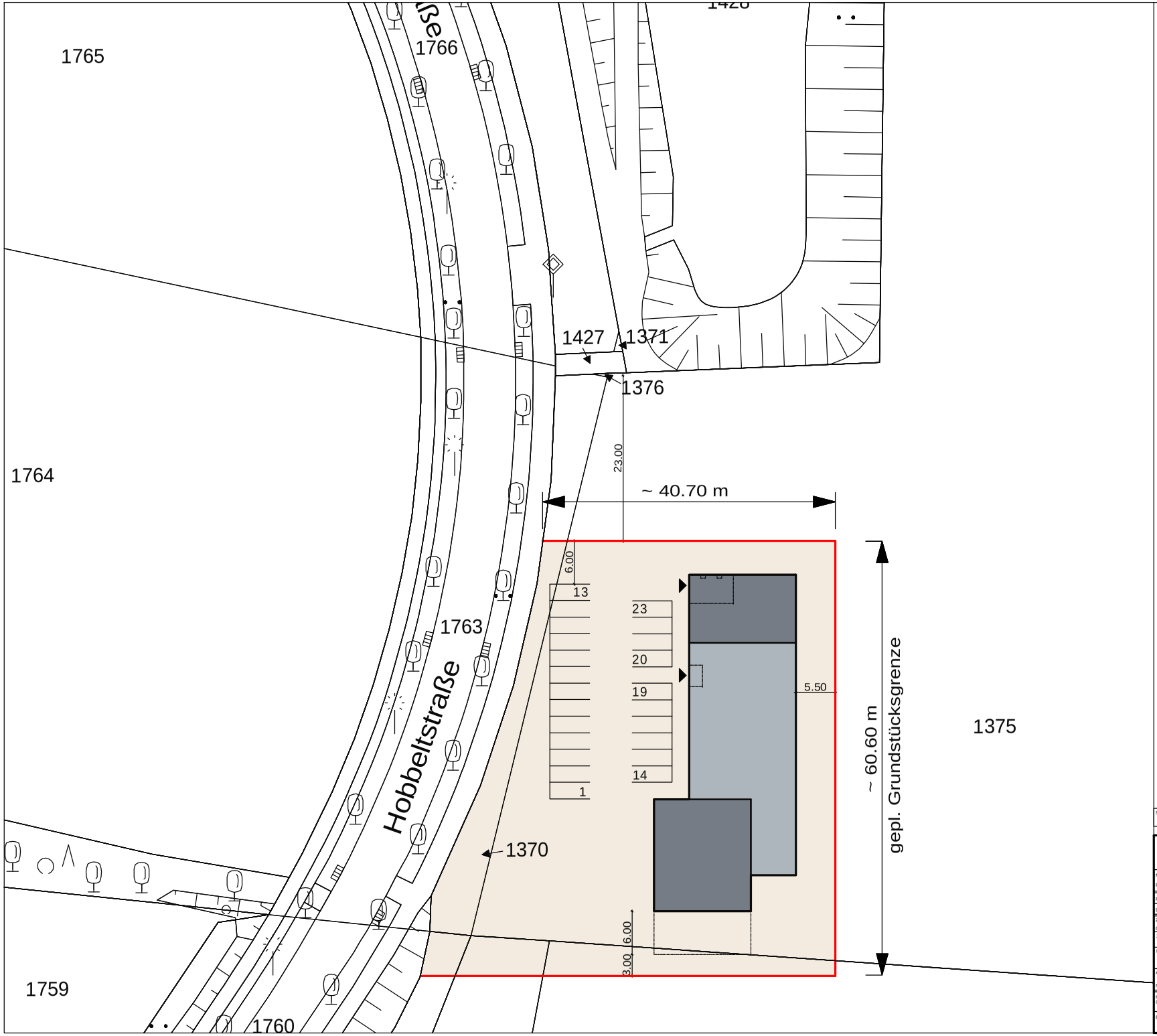

Anlage 1 zur Vorlage V/0480/2015

Grundstücksgröße ~ 2.957 m²

Standortnummer: 1403	LAGEPLAN

LAP	LAGEPLAN	STADT MÜNSTER
Maßstab: 1:500 Plan-Datum:09.06.2015	Änderungsnummer: mit aktuellem Ausdruck vom:	AMT FÜR IMMOBILIENMANAGEMENT Hochbautechnisches Gebäudemanagement
Projektverzeichniss: 1403 FWGH Handorf Hobbeltstraße\Lageplan		NEUBAU
Datei: Baubes ohluss Lageplan-FWGH-Handorf.pro	PLAN/_Lageplan-plm M500-Rahmen	
Zeichner/in Darkow	Architektur und Projektsteuerung Koppenborg	FWGH HANDORF HOBBELTSTRASSE
Zeichner/in	Bauen im Bestand	
Projektleiter	Fachstellenleiter/Abteilungsleiter Hoppermann / Mümken	48157 MÜNSTER
Amtsleiter / Technischer Leiter Nienaber / Michel		
Haustechnisches Gebäudemanagement		
Bedarfsamt		