

OBERGESCHOSS

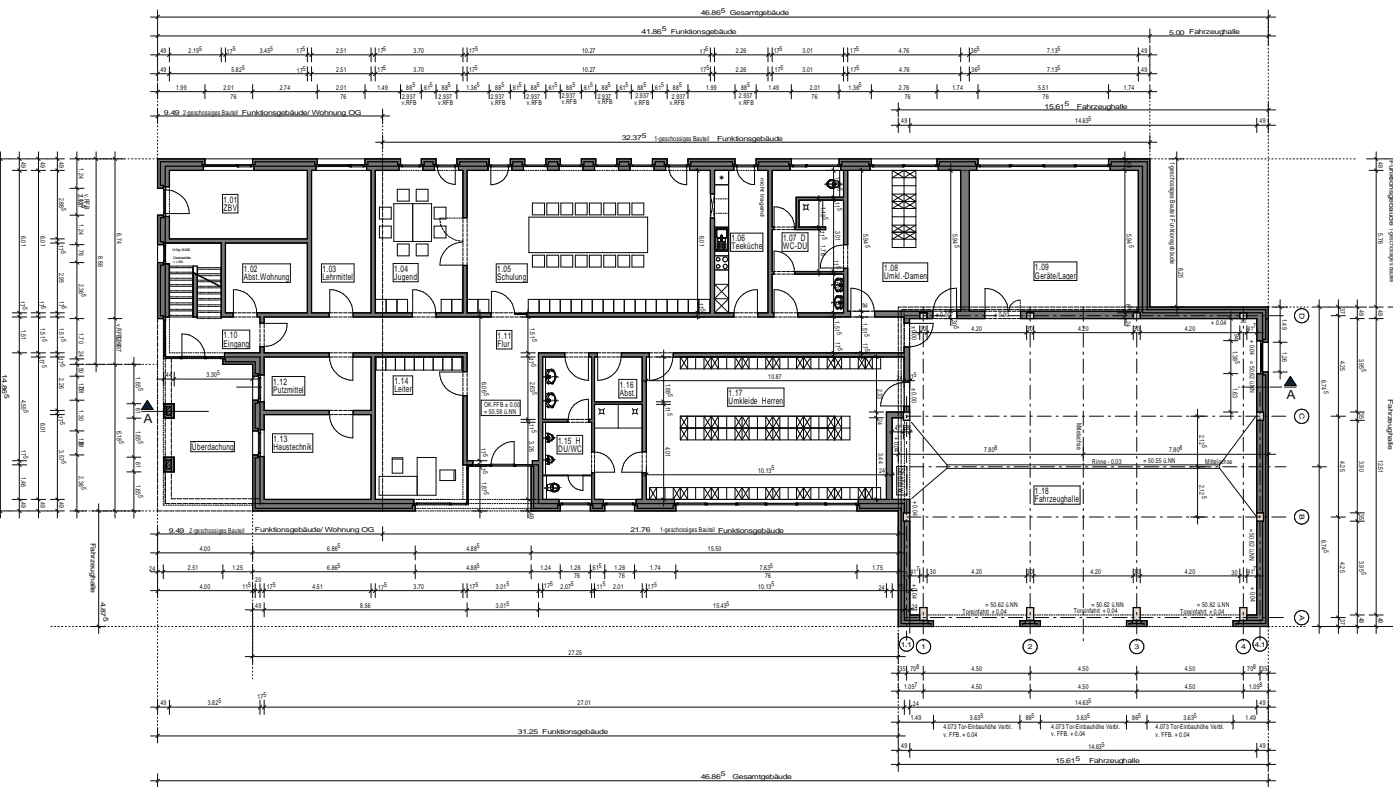

ERDGESCHOSS

Anlage 2 zur Vorlage V/0480/2015

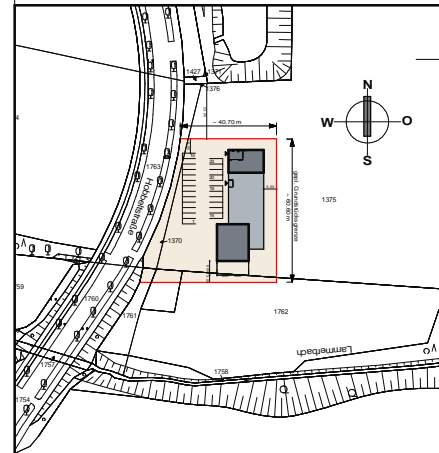

Standortnummer: 1403 BAUANTRAG

<b>B/O GRUNDRISS</b>		<b>STADT MÜNSTER</b>	
Maßstab: 1:100 Plan-Datum: 28.11.2014 Projektverzeichnis: 1403/25_40_Hoibaur_Handarb. Datei: 1403_Heigh_Bewertung_jan15.dwg	Änderungsnummer: - 2 - mit aktueller Ausgabe vom: 22.09.2015 Architekt und Projektassistent: Dankow/Penz 28.01.2015 ges. Koppenberg Bauplan im Bestand Zeichnerin: 12.02.2015 ges. Schröder/Tham Projektleiter: Facharchitekt / Anbauingenieur 12.02.2015 ges. V. Meiner 12.02.2015 ges. Münster Koppenberg Amtsleiter / Technischer Leiter: 12.02.2015 ges. Meiner 12.02.2015 ges. Michler Hydrographische Gebäudemessungen Bestandsform	AMT FÜR IMMOBILIENMANAGEMENT Hochbautechnisches Gebäudemangement  NEUBAU FEUERWEHRGERÄTEHAUS HANDORF  BAUANTRAG GRUNDRISS  HOBBELTSTRASSE 48157 MÜNSTER	