

**Scholz Architekten**  
 Eckhard Scholz, Dipl.-Ing. Architekt BDA

Walskamp 237  
 48308 Senden  
 Tel. 02597/6960-30 Fax -40

VORENTWURF

STADT  MÜNSTER

AMT FÜR IMMOBILIENMANAGEMENT  
 Hochbautechnisches Gebäudemanagement  
**Neubau eines Kindergartens**  
 Malferstraße  
 48165 Münster-Hiltrup

01.10.2015

Lageplan 1:500

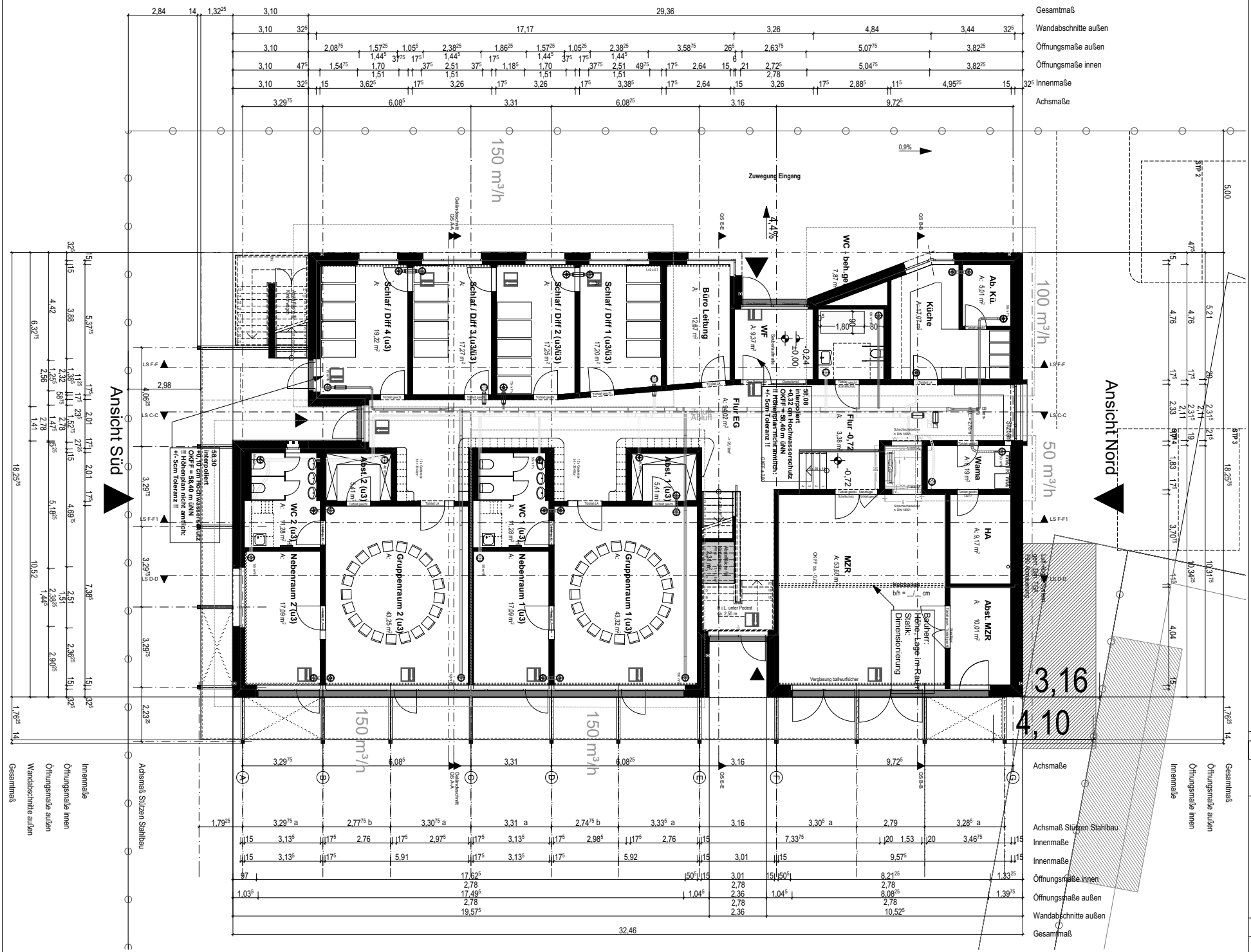

**Scholz Architekten**  
 Eckhard Scholz, Dipl.-Ing. Architekt BDA  
 Walskamp 237  
 48308 Senden  
 Tel. 02597/6960-30 Fax -40

**VORENTWURF**

**STADT MÜNSTER**

MIT FÜR IMMOBILIENMANAGEMENT  
 Hochbautechnisches Gebäudemanagement  
**Neubau eines Kindergartens**  
 Malfeisterstraße  
 48165 Münster- Hiltrup

01.10.2015

Grundriss EG 1:200





Ansicht von Westen



Ansicht von Süden

**Scholz Architekten**  
 Eckhard Scholz, Dipl.-Ing. Architekt BDA  
 Walskamp 237  
 48308 Senden  
 Tel. 02597/6960-30 Fax -40

VORENTWURF

STADT  MÜNSTER

AMT FÜR IMMOBILIENMANAGEMENT  
 Hochbautechnisches Gebäudemanagement

**Neubau eines Kindergartens**  
 Malfesterstraße  
 48165 Münster- Hiltrup

01.10.2015

Ansicht West  
 Ansicht Süd

1:200



Ansicht von Osten



Ansicht von Norden

**Scholz Architekten**  
 Eckhard Scholz, Dipl.-Ing. Architekt BDA  
 Walskamp 237  
 48308 Senden  
 Tel. 02597/6960-30 Fax -40

VORENTWURF

STADT  MÜNSTER

AMT FÜR IMMOBILIENMANAGEMENT  
 Hochbautechnisches Gebäudemanagement

**Neubau eines Kindergartens**  
 Malfesterstraße  
 48165 Münster- Hiltrup

01.10.2015

Ansicht Ost  
 Ansicht Nord

1:200

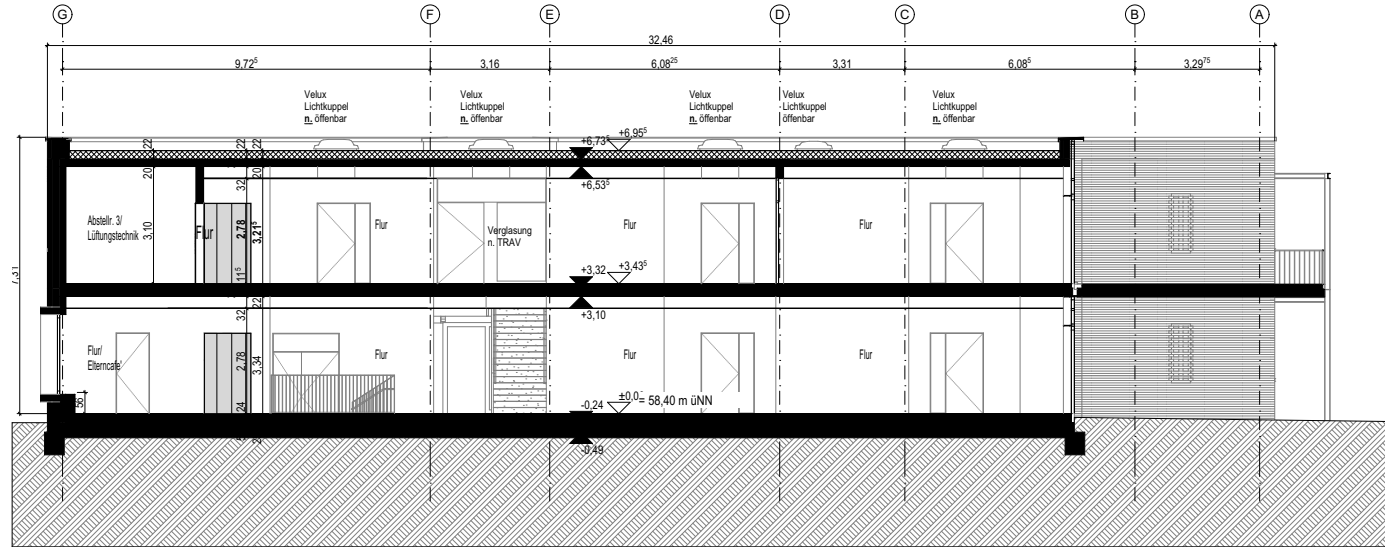

Längsschnitt LS C-C

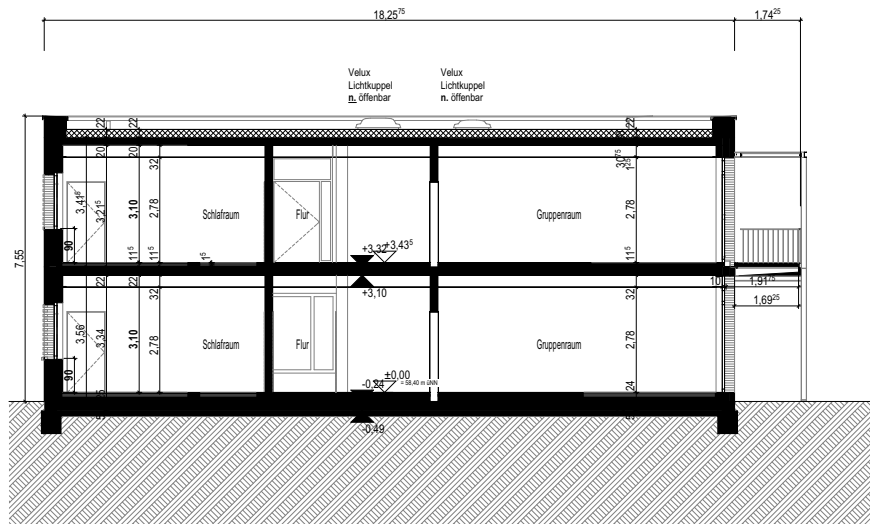

Querschnitt QS A-A

**Scholz Architekten**  
 Eckhard Scholz, Dipl.-Ing. Architekt BDA  
 Walskamp 237  
 48308 Senden  
 Tel. 02597/6960-30 Fax -40

VORENTWURF

STADT MÜNSTER

AMT FÜR IMMOBILIENMANAGEMENT  
 Hochbautechnisches Gebäudemanagement  
**Neubau eines Kindergartens**  
 Malfesterstraße  
 48165 Münster- Hiltrup

01.10.2015

Schnitt LS C-C  
 Schnitt QS A-A

1:200

