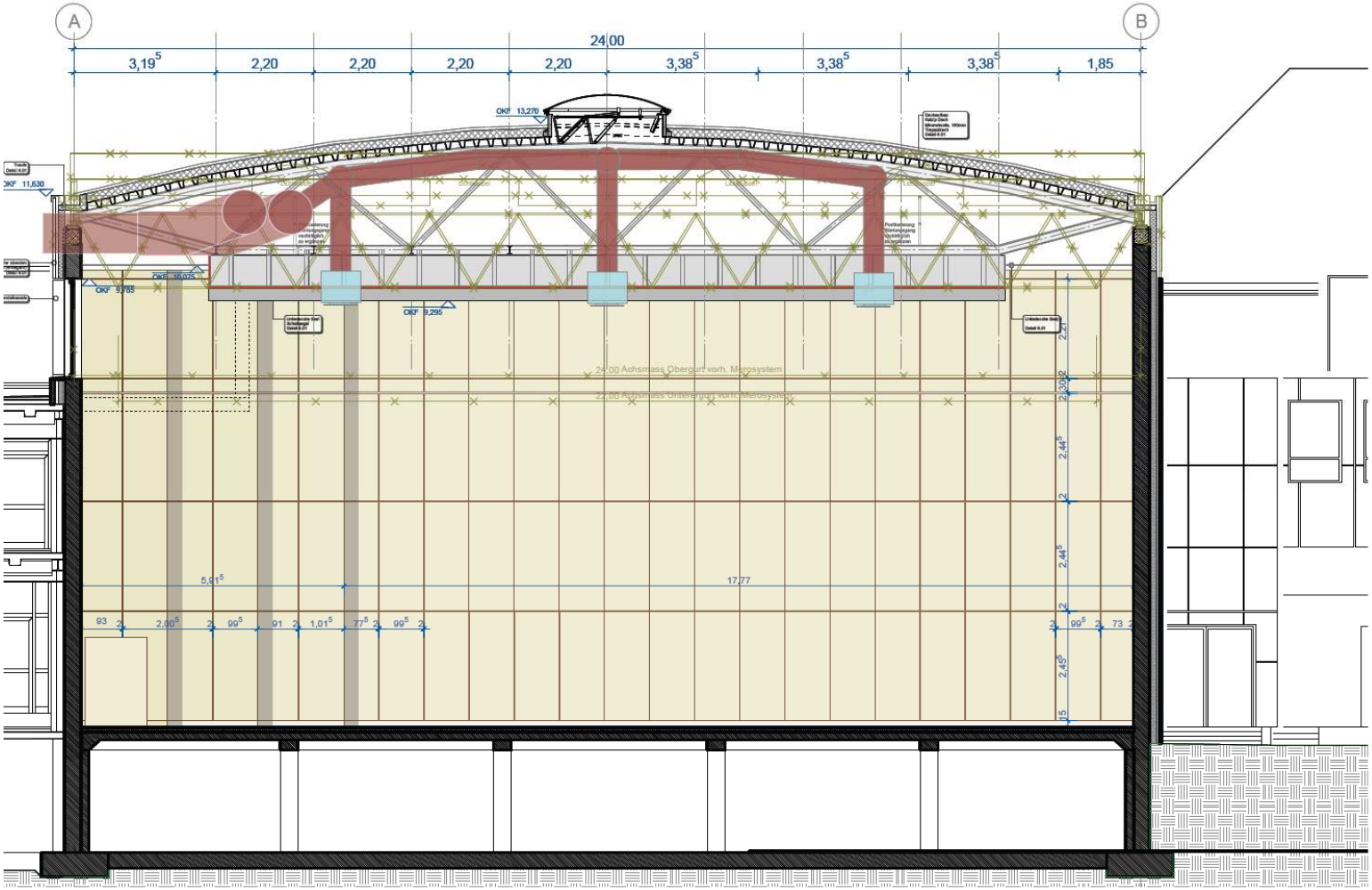
A
B
24,00
3,19⁵
2,20
2,20
2,20
2,20
3,38⁵
3,38⁵
3,38⁵
1,85
OKF 13,270
OKF 11,630
OKF 9,765
OKF 9,295
24,00 Achsmass Obergurt vorh. Mensystem
22,00 Achsmass Untergurt vorh. Mensystem
5,01⁵
17,77



KRESINGS

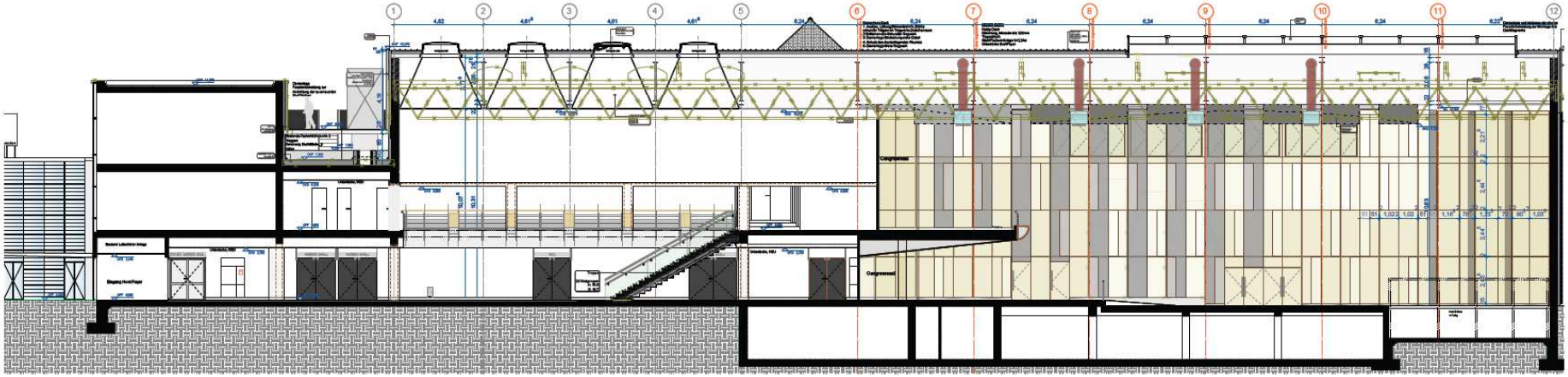

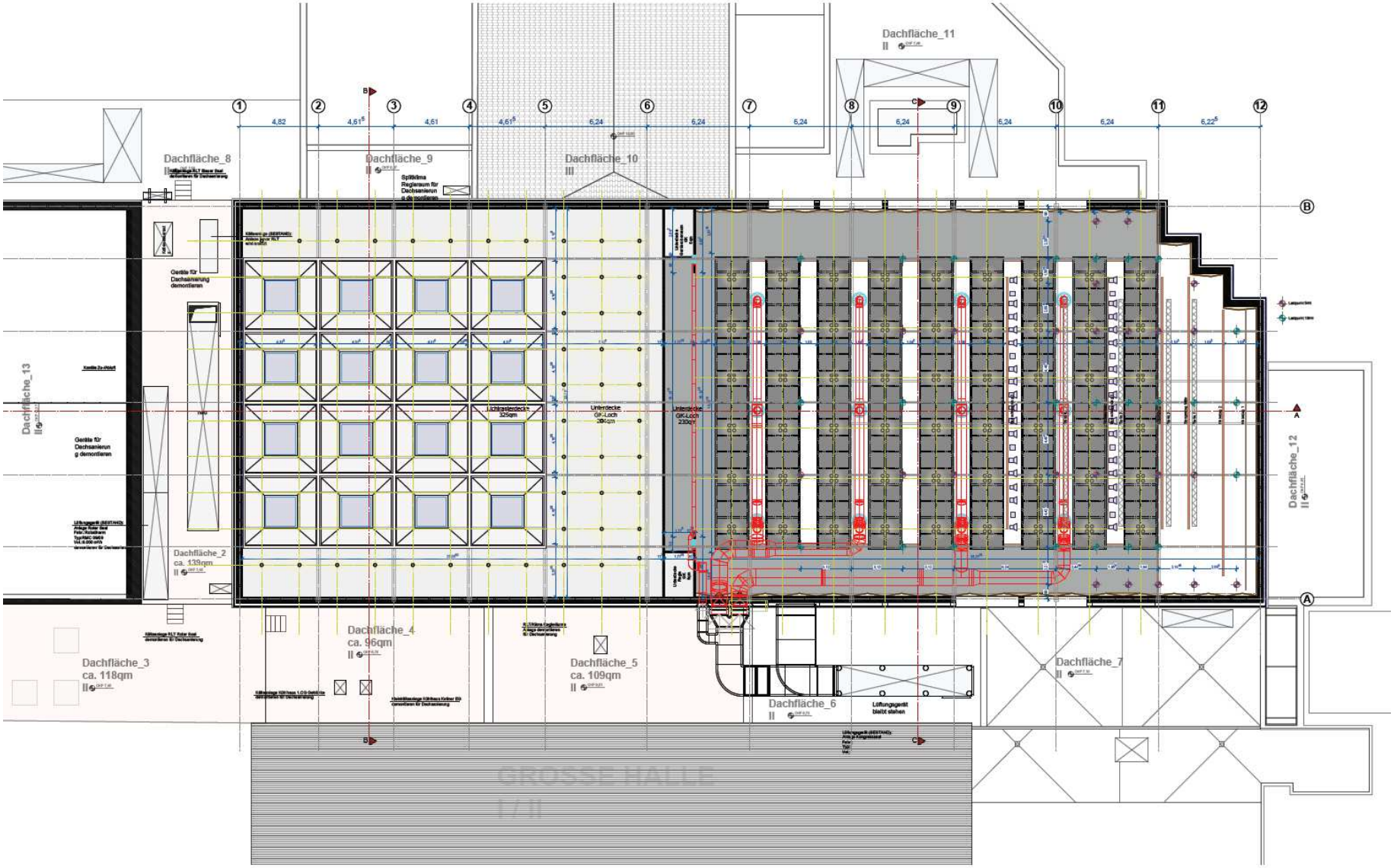
Dachfläche_11
II
Dachfläche_8
II
Dachfläche_9
II
Dachfläche_10
III
Dachfläche_13
II
Dachfläche_2
II
Dachfläche_3
ca. 118qm
II
Dachfläche_4
ca. 96qm
II
Dachfläche_5
ca. 109qm
II
Dachfläche_6
II
Dachfläche_7
II
Dachfläche_12
II
Geräte für Dachsanierung demontieren
Lichtgitterdecke 325qm
Unterdecke GK-Loch 230qm
Lüftungsgerät bleibt stehen
GROSSE HALLE
1 / II

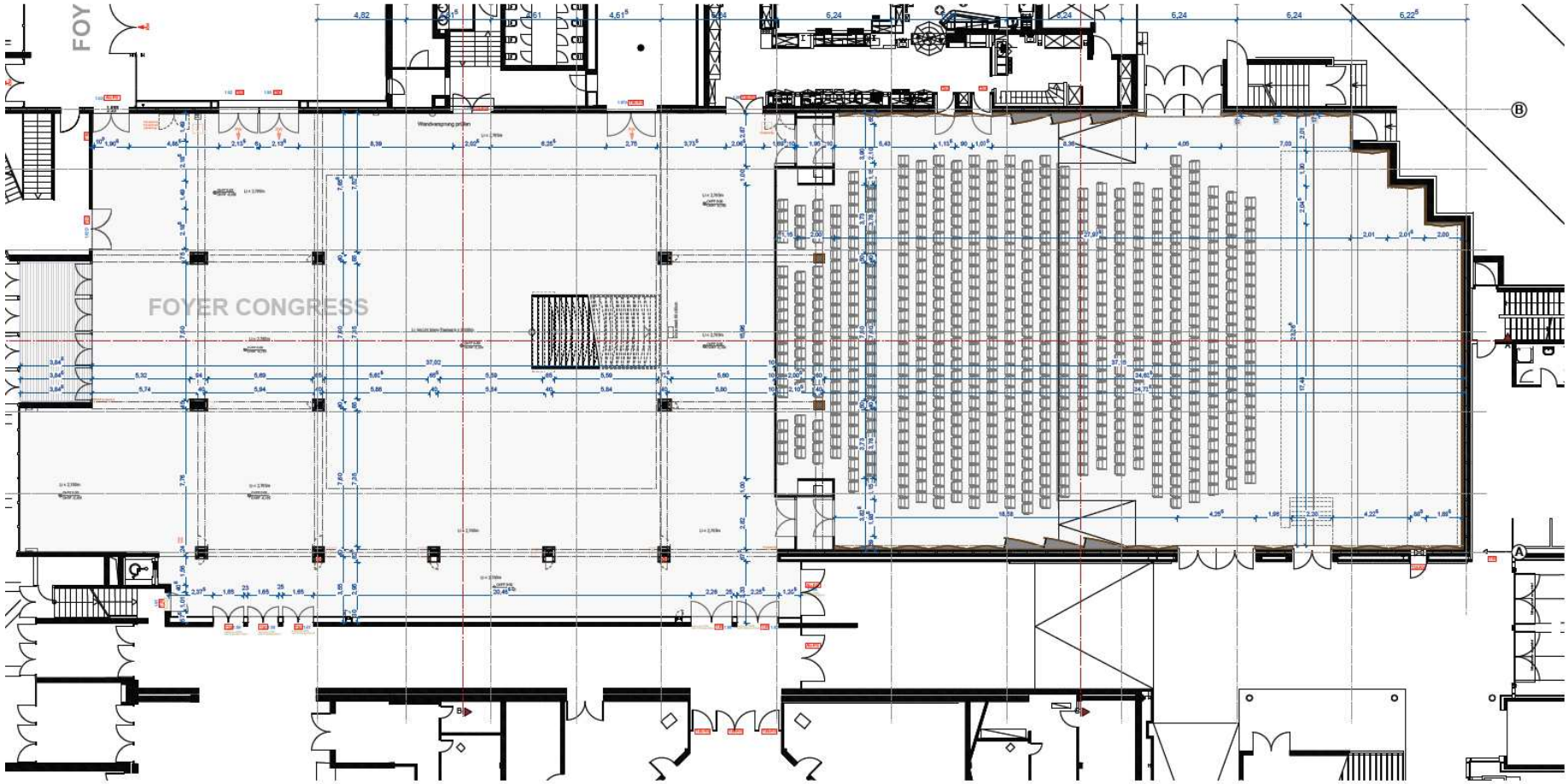
FOYER CONGRESS

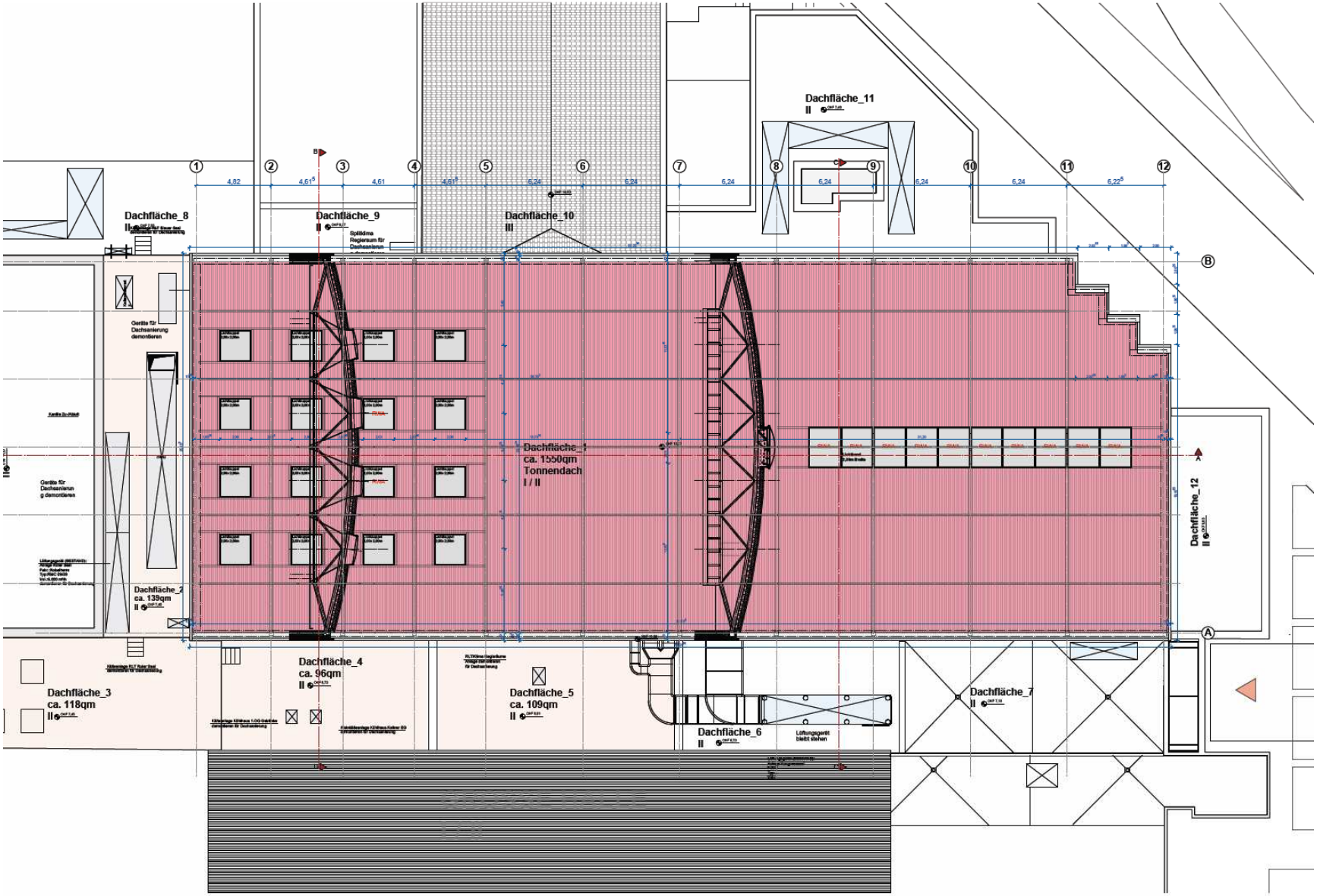


- Sanierung Dach 04.11.2015

KRESINGS

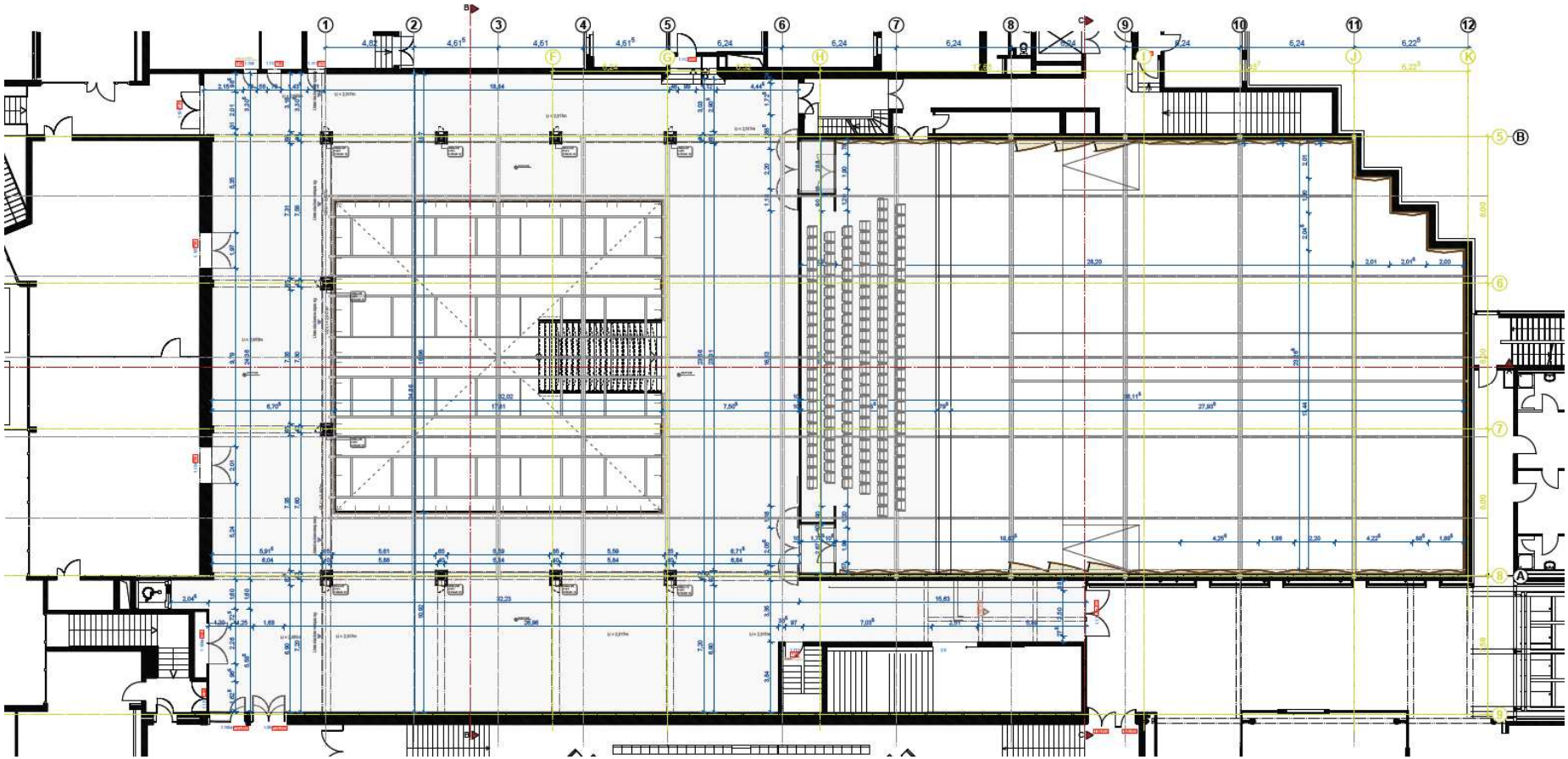

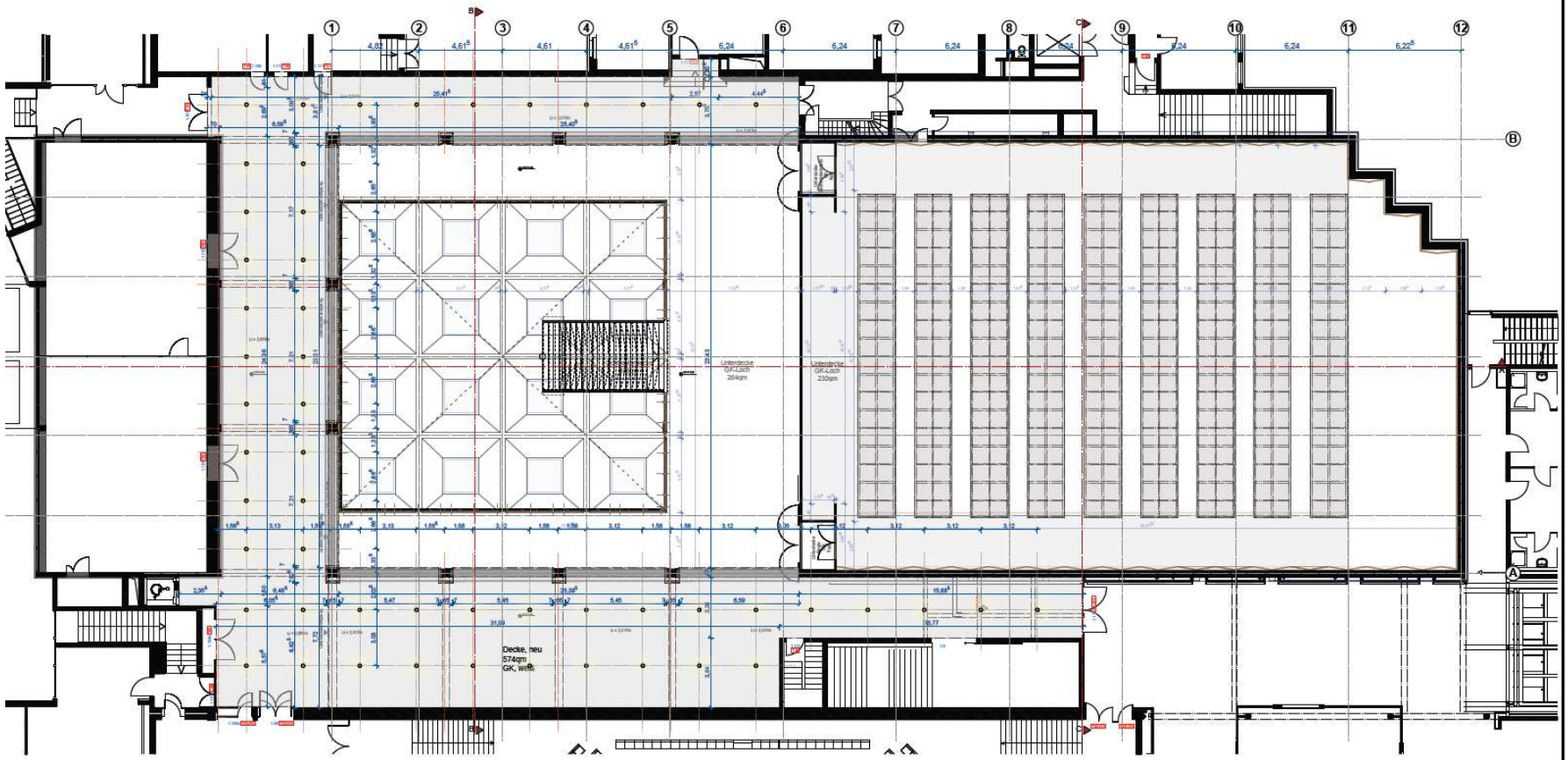




KRESINGS

12
11
10
9
8
7
6
6,22
6,24
6,24
6,24
6,24
Demontage und einlagern der oberen Fassadenbekleidung zur Montage des Dachtragwerks
NEUES DACH
Kaltdp Dach
Dämmung, Mineralwolle 200mm
Trapezblech
Stahl Fachwerkträger h=2,24m
Unterdecke Saal/Foyer
Demontage Dach
1. Ausbau, Lüftung,Böhnentechnik, Elektro sekundär Trägern im Tragwerks Zwischenraum
2.Entfernen des Sekundär-Tragwerk
3. Demontage Eindeckung siehe Detail
4. Schutz des drunterliegenden Raumes
5. Demontage Mero-Tragwerk
16
26
2,06
22
10,63
UK 10,305
WKD 9,305
OFD 5,995
Congresssaal
Congresssaal
Tribüne