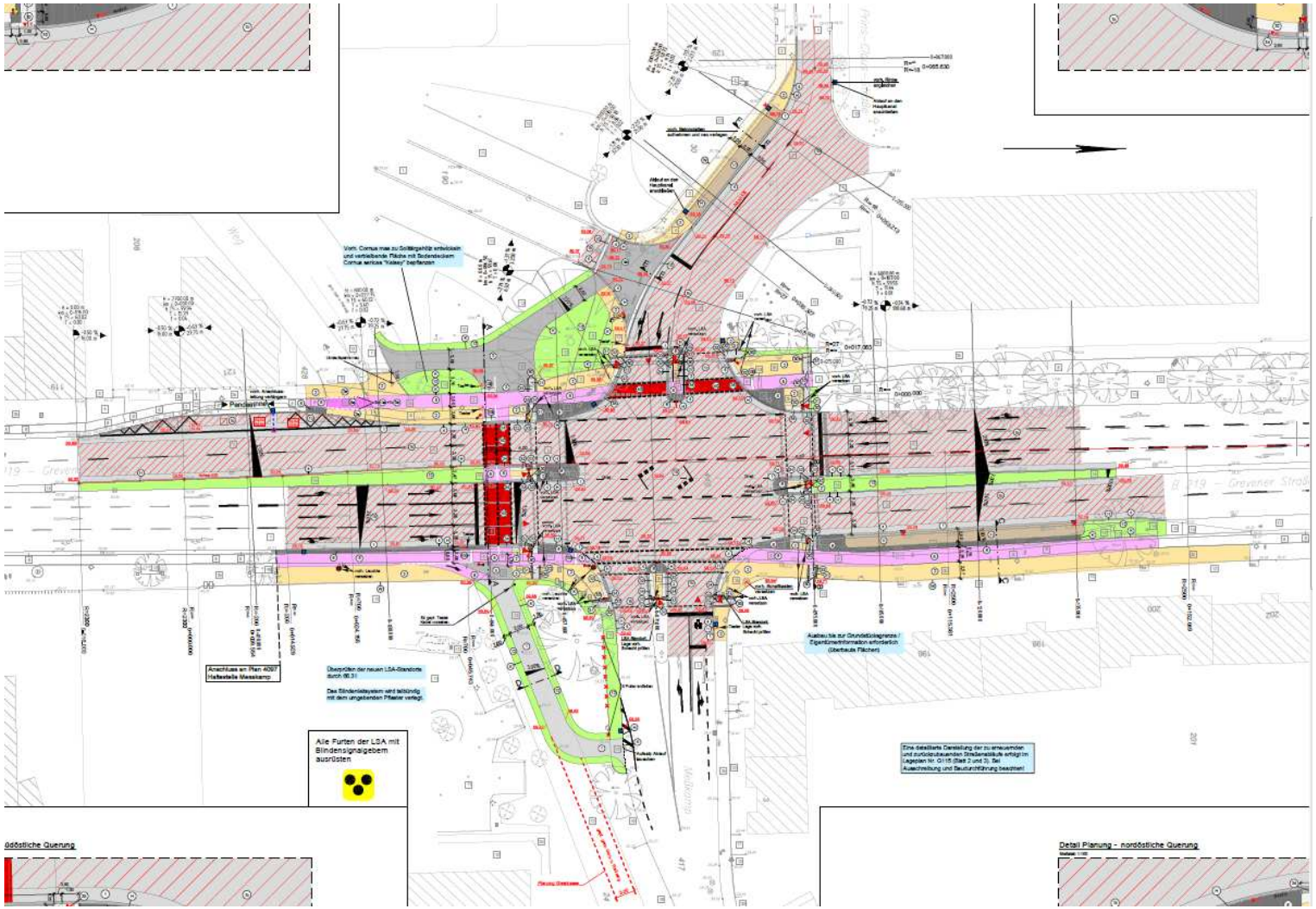

Anlage zur Vorlage V/1041/2015:

Grevener Straße – York-Ring bis Kanalstraße: Kreuzung Meßkamp / Prins-Claus-Straße - Baubeschluss Straßenbau