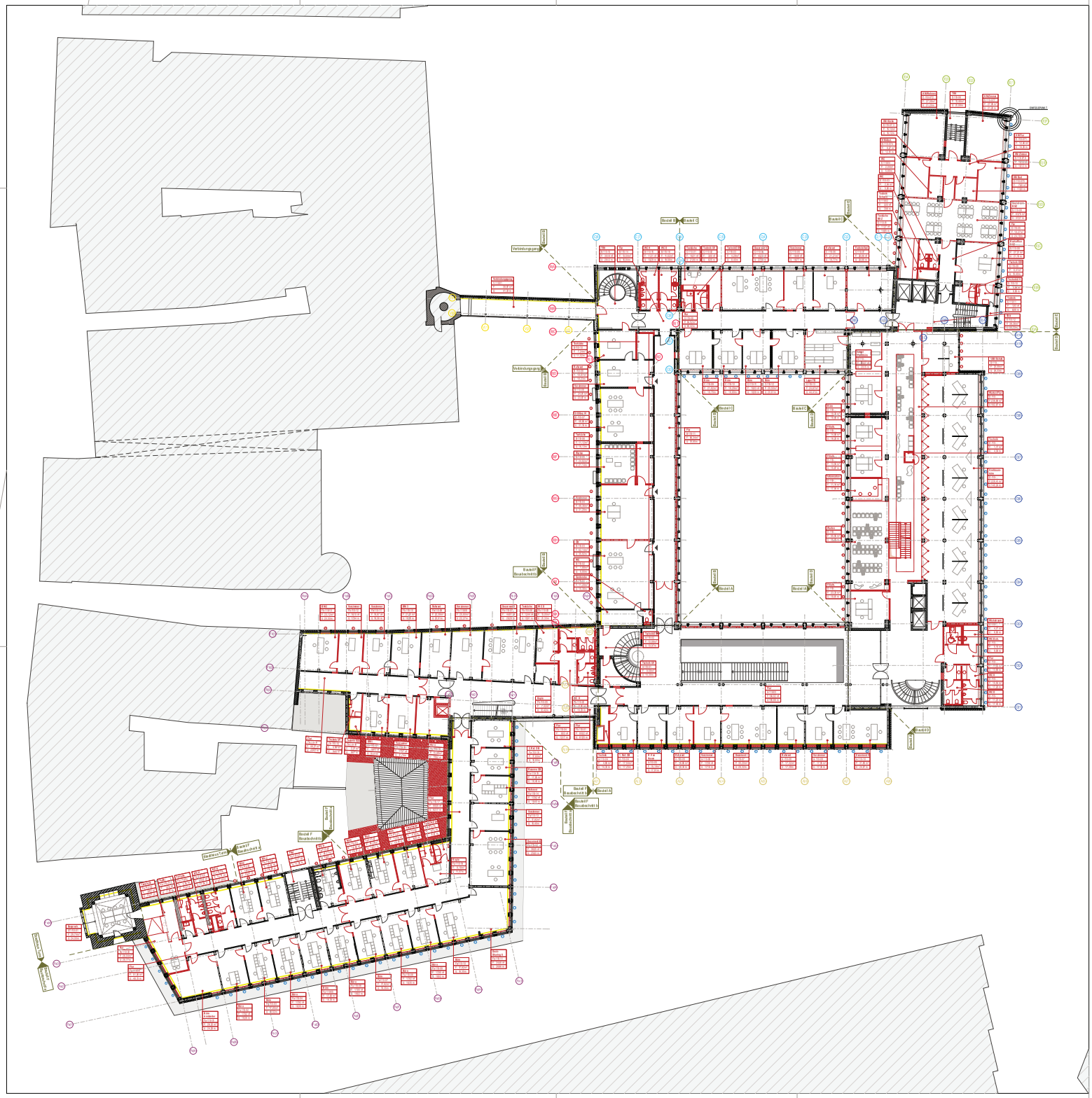

LEGENDE:

- Bestand
- Neubau
- Abbruch
- Unterteilung der Bauabschnitte
- Unterteilung der Brandabschnitte
- neues statisch ausstellendes Bauteil
- statisch ausstellende Bauteile
- ausstellende Wirkung von Bauteilen, Veränderungen/Durchbrüche etc. nur in Abstimmung mit dem Architekten und Statiker
- neue Innendämmung gem. Bauphysiker
- im Brüstungsbereich, Heizkörpernischen mit MW auffüllen
- Planungsindex
- RK/VK Roh-/Vorderkante
- IK/AK Innen-/Außenkante

Brandschutzanforderungen

- T30 Brandschutzklassifizierung
- RS Rauchschutz
- Bo im Betrieb offen
- Fwl Freilauf
- NA Notausstieg
- BT Brandschutztür, asbesthaltig

Ausbau / Fenster

- S Sonnenschutz außen
- BS Blendschutz innen
- VL Vertikallamellen als Blendschutz, innen, manuell betrieben
- KS Kastenfenster mit eingebauten Sonnenschutz
- IF Innenfensterbank Bestand
- IF Innenfensterbank Neu

Vorgaben Statik zu den Kernbohrungen:

Bei der Erstellung von Kernbohrungen sind sämtliche Angaben des Statikers gem. Mail vom 23. und 24. März 2016 zu beachten (Abstände, Größen, Anordnung, erhalt der Bügelbewehrung etc.)!

Raumstempel

Warten	Raumname
A-100-02	Raumnummer
F: 57,75 qm	Fläche
U: 41,04 qm	Umfang

Raumnummer

A-100-02	Bauteil
	Fortlaufende Nummer
	Geschoss (EG=100, 1.OG=110, etc)

Datum		Art der Änderung:
Nr	Name	

Aktueller Ausdruck:

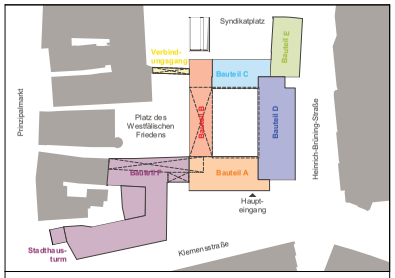

SCHOEPS & SCHLÜTER
Architekten GmbH

Tel +49(0)251 289 23 53-0 Fax +49(0)251 289 23 53-53
Mail info@schoeps-schluerter.de Iw www.schoeps-schluerter.de

Bauabschnitt: ENTWURFSPLANUNG, ÜBERSICHT, VOM 11.08.2016

110 — 1. Obergeschoss

Maßstab 1:200 — Änderungsnummer:

Plan-Datum — mit aktuellem Lageplan vom:

Projektverzeichnis: 00 Sonst Innere 00 Sonst Gebäudeteil 2 01 HG_01_01_2-06-0101_N

Datei: 12_MS_BH1_2016-03-08_EN.pln

Zeichnerin: Architekto rant Projektleiterin

Zeichnerin: Bauer in im Bereich

Projektleiter: Fachbereichsleiter Abteilungsleiter

Amtsleiter / Technischer Leiter

Hausdatenmanagement Gebäude managem ent

Bearbeitungsstand

STADT MÜNSTER

AMT FÜR IMMOBILIENMANAGEMENT
Hochbautechnisches Gebäudemanagement

Stadthaus 1
Innensanierung

Anlage 2 1.Obergeschoss zur Vorlage V/0668/2016