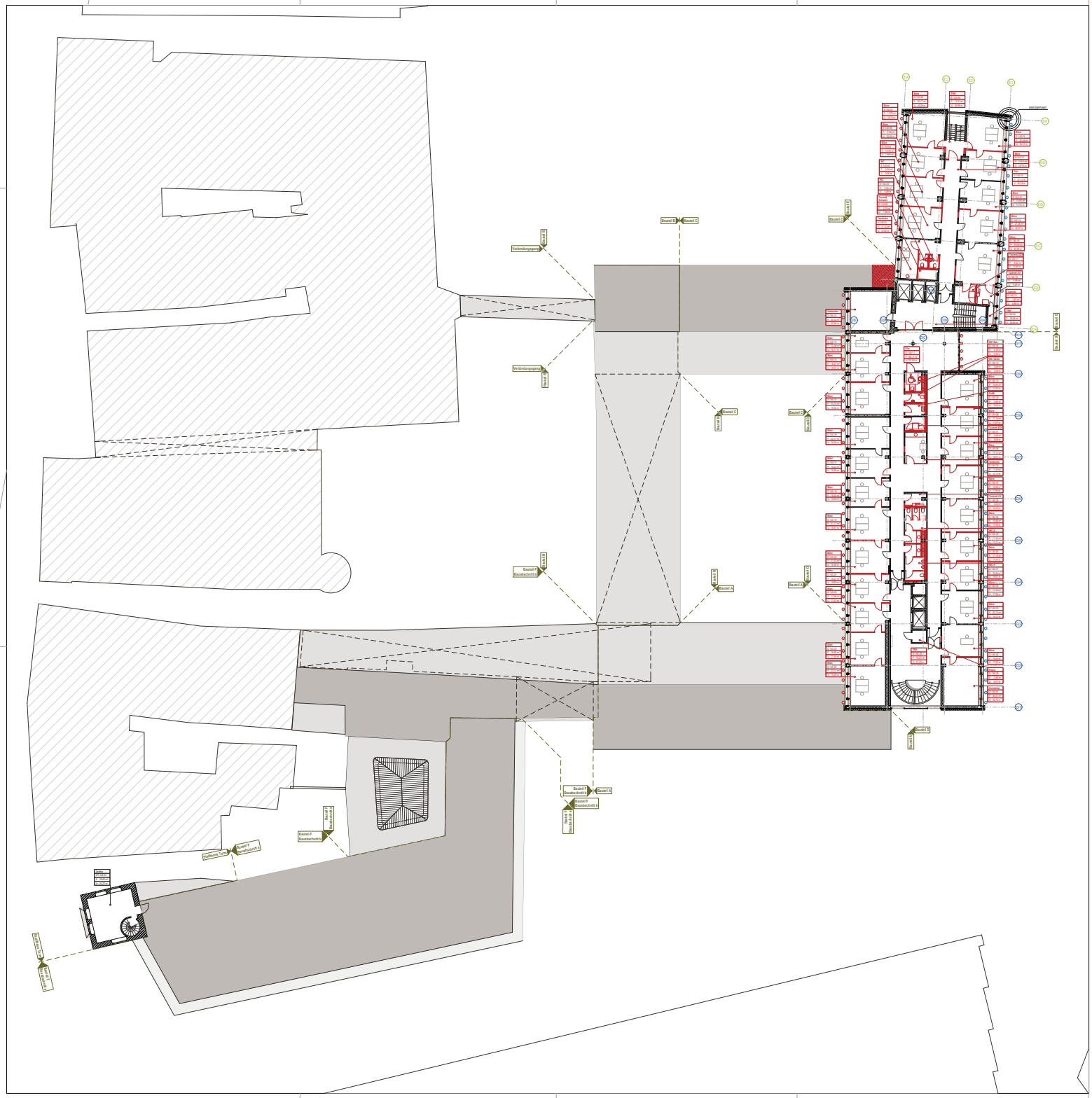

LEGENDE:

- Bestand
- Neubau
- Abbruch
- Unterteilung der Bauabschnitte
- Unterteilung der Brandabschnitte
- neues statisch aussteifendes Bauteil
- statisch aussteifende Bauteile
- aussteifende Wirkung von Bauteilen, Veränderungen/Durchbrüche etc. nur in Abstimmung mit dem Architekten und Statiker
- neue Innendämmung gem. Bauphysiker
- im Brüstungsbereich, Heizkörpernischen mit MW auffüllen
- Planungsindex
- RKVK — Roh-/Vorderkante
- IKIAK — Innen-/Außenkante

Brandschutzanforderungen

- T30 — Brandschutzklassifizierung
- RS — Rauchschutz
- iBo — im Betrieb offen
- Frei — Freilauf
- NA — Notausstieg
- BT — Brandschutztür, asbesthaltig

Ausbau / Fenster

- S — Sonnenschutz außen
- BS — Blendschutz innen
- VL — Vertikallamellen als Blendschutz, innen, manuell betrieben
- KS — Kastenfenster mit eingebauten Sonnenschutz
- I — Innenfensterbank Bestand
- N — Innenfensterbank Neu

Vorgaben Statik zu den Kernbohrungen:

Bei der Erstellung von Kernbohrungen sind sämtliche Angaben des Statikers gem. Mail vom 23. und 24. März 2016 zu beachten (Abstände, Größen, Anordnung, erhalt der Bügelbewehrung etc.)!

Raumstempel

Warten	Raumname
A-100-02	Raumnummer
F: 57,75 m²	Fläche
U: 41,048 m	Umfang

Raumnummer

	Bauteil
A-100-02	Fortlaufende Nummer
	Geschoss [EG=100, 1.OG=110, etc]

Datum		Art der Änderung:
Nr	Name	

Aktueller Ausdruck:

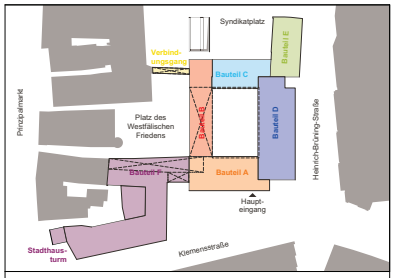

SCHOEPS & SCHLÜTER
Architekten GmbH

Tel. +49(0)251 289 23 53-0 Fax +49(0)251 289 23 53-53
Mail info@schoeps-schluerter.de Iw www.schoeps-schluerter.de

Bauabschnitt: ENTWURFSPLANUNG, ÜBERSICHT, VOM 11.08.2016

140 — 4. Obergeschoss

STADT MÜNSTER
AMT FÜR IMMOBILIENMANAGEMENT
Hochbautechnisches Gebäudemanagement

Stadthaus 1
Innensanierung

Maßstab	1:200
Plan-Datum	
Änderungsnummer:	
mit aktuellem Ausdruck vom:	
Projektverzeichnis	360 Server Immobilien 360 Server 2 S:\Stadthaus_1_2010_00_SH_2010\SH_EN
Datei	SE_BS_SH_2010-G140_EN.pln
Zeichnerin	Architektur und Projektsteuerung
Zeichnerin	Bauen im Bestand
Projektleiter	Fachbereichsleiter/Abteilungsleiter
Architekten / Technischer Leiter	
Hausbautechnisches Gebäudemanagement	
Bezirksamt	

Anlage 5 4.Obergeschoss zur Vorlage V/0668/2016