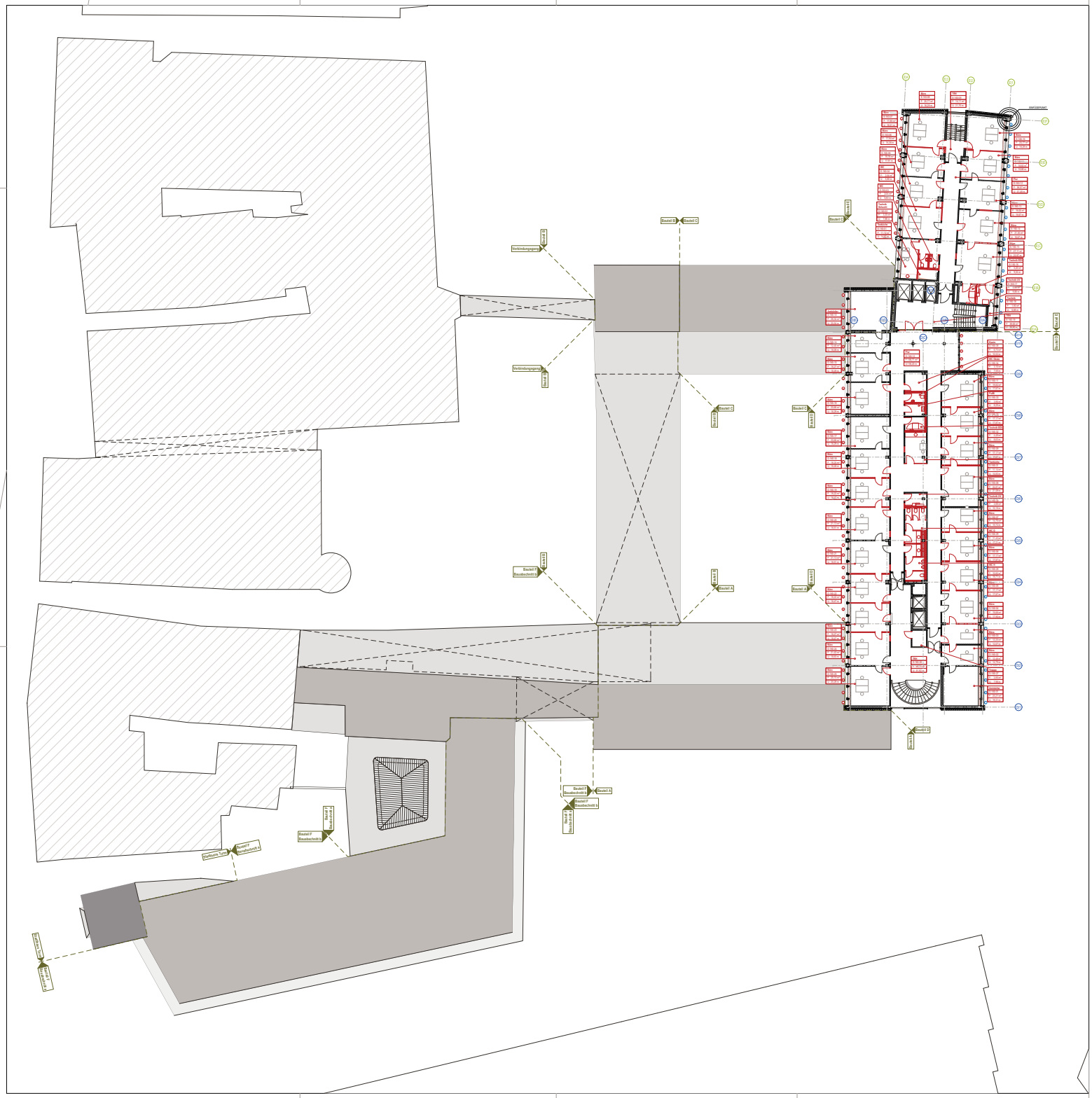

LEGENDE:

Bestand	
Neubau	
Abbruch	
Unterteilung der Bauabschnitte	
Unterteilung der Brandabschnitte	
neues statisch aussteifendes Bauteil	
statisch aussteifende Bauteile	
aussteifende Wirkung von Bauteilen, Veränderungen/Durchbrüche etc. nur in Abstimmung mit dem Architekten und Statiker	
neue Innendämmung gem. Bauphysiker	
im Brüstungsbereich, Heizkörpernischen mit MW auffüllen	
Planungsindex	
RKVK	Roh-/Vorderkante
IKIAK	Innen-/Außenkante

Brandschutzanforderungen

T30	Brandschutzklassifizierung
RS	Rauchschutz
iBo	im Betrieb offen
Frei	Freilauf
NA	Notausstieg
BT	Brandschutztür, asbesthaltig

Ausbau / Fenster

S	Sonnenschutz außen
BS	Blendschutz innen
VL	Vertikallamellen als Blendschutz, innen, manuell betrieben
KS	Kastenfenster mit eingebauten Sonnenschutz
I	Innenfensterbank Bestand
N	Innenfensterbank Neu

Vorgaben Statik zu den Kernbohrungen:

Bei der Erstellung von Kernbohrungen sind sämtliche Angaben des Statikers gem. Mail vom 23. und 24. März 2016 zu beachten (Abstände, Größen, Anordnung, erhalt der Bügelbewehrung etc.)!

Raumstempel

Warten	Raumname
A-100-02	Raumnummer
F: 57,75 m²	Fläche
U: 41,048 m	Umfang

Raumnummer

A-100-02	Bauteil
	Fortlaufende Nummer
	Geschoss [EG=100, 1.OG=110, etc]

Datum		Art der Änderung:
Nr	Name	

Aktueller Ausdruck:

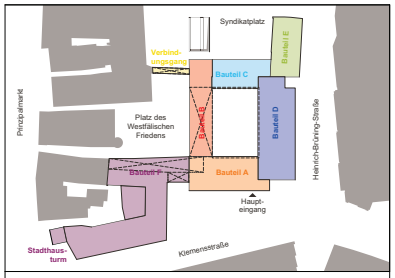

SCHOEPS & SCHLÜTER
Architekten GmbH

Tel. +49(0)251 289 23 53-0 Fax +49(0)251 289 23 53-53
Mail info@schoeps-schluerter.de Iw www.schoeps-schluerter.de

Bauabschnitt:

ENTWURFSPLANUNG, ÜBERSICHT, VOM 11.08.2016

160

6. Obergeschoss

Maßstab 1:200

Plan-Datum

Änderungsnummer:

mit aktuellem Ausdruck vom:

Projektverzeichnis: 160 Neue Immer 160 Neue 2015 Stadthaus 1_2015_08_04_SH_2015-016_EN

Datei: SE_BS_SH_2016-03-08_EN.pln

Zeichnerin: Architektur und Projektsteuerung

Zeichnerin: Bauen im Bestand

Projektleiter: Fachbereichsleiter/Abteilungsleiter

Amtsleiter / Technischer Leiter

Hausbetriebliches Gebäudemanagement

Bezirksamt

STADT MÜNSTER

AMT FÜR IMMOBILIENMANAGEMENT
Hochbautechnisches Gebäudemanagement

Stadthaus 1
Innensanierung

Anlage 7 6.Obergeschoss zur Vorlage V/0668/2016