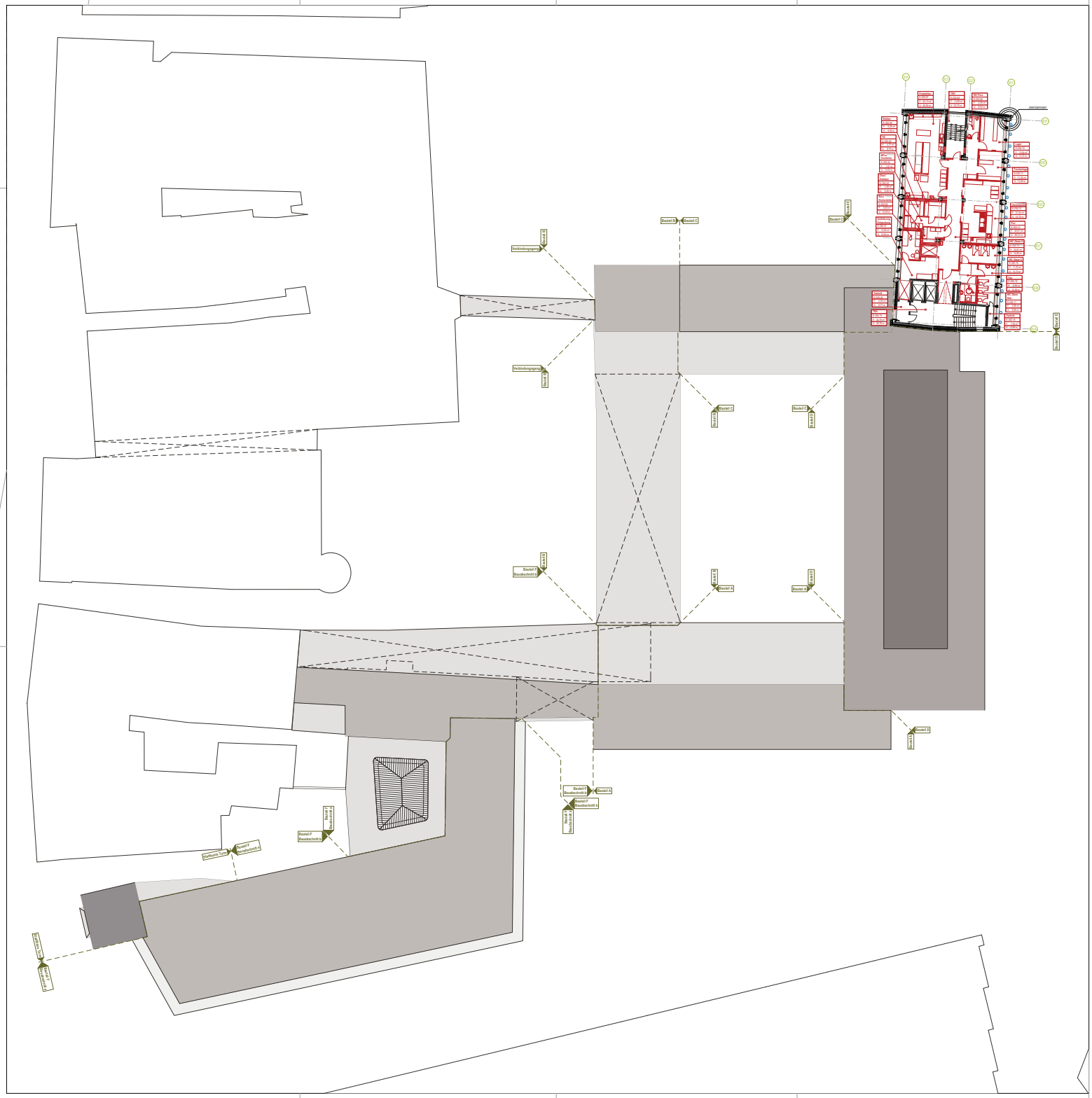

LEGENDE:

- Bestand
- Neubau
- Abbruch
- Unterteilung der Bauabschnitte
- Unterteilung der Brandabschnitte
- neues statisch aussteifendes Bauteil
- statisch aussteifende Bauteile
- aussteifende Wirkung von Bauteilen, Veränderungen/Durchbrüche etc. nur in Abstimmung mit dem Architekten und Statiker
- neue Innendämmung gem. Bauphysiker
- im Brüstungsbereich, Heizkörpernischen mit MW auffüllen
- Planungsindex
- RK/VK Roh-/Vorderkante
- IK/AK Innen-/Außenkante

Brandschutzanforderungen

- T30 Brandschutzklassifizierung
- RS Rauchschutz
- iBo im Betrieb offen
- Frei Freilauf
- NA Notausstieg
- BT Brandschutztür, asbesthaltig

Ausbau / Fenster

- S Sonnenschutz außen
- BS Blendschutz innen
- VL Vertikallamellen als Blendschutz, innen, manuell betrieben
- KS Kastenfenster mit eingebauten Sonnenschutz
- b Innenfensterbank Bestand
- N Innenfensterbank Neu

Vorgaben Statik zu den Kernbohrungen:

Bei der Erstellung von Kernbohrungen sind sämtliche Angaben des Statikers gem. Mail vom 23. und 24. März 2016 zu beachten (Abstände, Größen, Anordnung, erhalt der Bügelbewehrung etc.)!

Raumstempel

Warten	Raumname
A-100-02	Raumnummer
F: 57,75 m²	Fläche
U: 41,048 m	Umfang

Raumnummer

A-100-02	Bauteil
	Fortlaufende Nummer
	Geschoss [EG=100, 1.OG=110, etc]

Datum		Art der Änderung:
Nr	Name	

Aktueller Ausdruck:

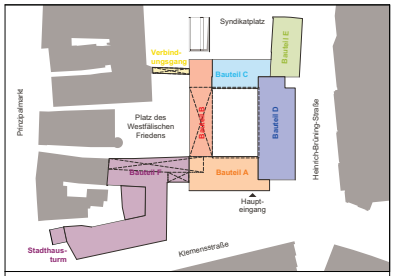

SCHOEPS & SCHLÜTER
Architekten GmbH

Tel. +49(0)251 289 23 53-0 Fax +49(0)251 289 23 53-53
Mail info@schoeps-schluerter.de Iw www.schoeps-schluerter.de

Standortnummer:

ENTWURFSPLANUNG, ÜBERSICHT, VOM 11.08.2016

200 | 10. Obergeschoss

STADT MÜNSTER

AMT FÜR IMMOBILIENMANAGEMENT
Hochbautechnisches Gebäudemanagement

Stadthaus 1
Innensanierung

Maßstab	1:200
Plan-Datum	
Änderungsstamm:	
mit aktuellem Ausdruck vom:	
Projektverzeichnis	300 Server Immobilien 300 Server 310 Stadthaus 1_2010_08_01_01_2010-03-24
Datei	02_00_SH_2010-03-24_EN.pln
Zeichnerin	Architektur und Projektsteuerung
Zeichnerin	Bauen im Bestand
Projektleiter	Fachbereichsleiter/Abteilungsleiter
Amtsleiter / Technischer Leiter	
Hausbautechnisches Gebäudemanagement	
Bezirksamt	

Anlage 11 10.Obergeschoss zur Vorlage V/0668/2016