

Anlage 4

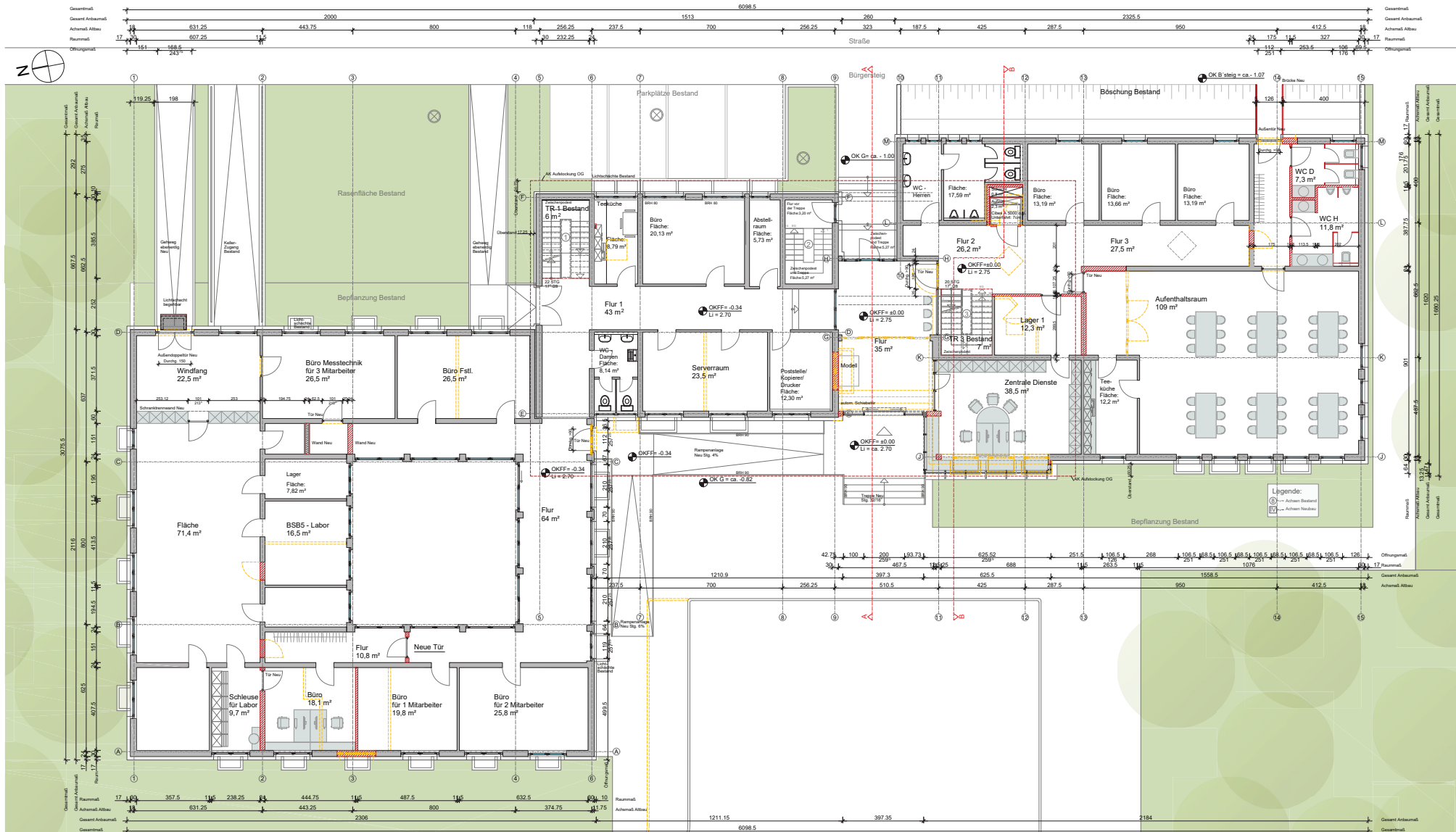

Erweiterung Betriebsgebäude Hauptküranlage zu Münster
 Projekt Nr. 751

Entwurfsplan zur Genehmigung

- Decken: Fertighöhen: GG Neu
- OKFF: 0.00 = 54.34 m Höhe über NN
- Rückbau:** - - - - -
- Bestand:** [Symbol]
- Neubau:** [Symbol]
- Möbel:** [Symbol]

Tiefbauamt Stadt Münster
 Zum Heidehof 72
 48127 Münster
 Tel. 02 51/1 61 31-0
 Fax. 02 51/24 81 88
 tiefbauamt@stad-muenster.de

Klaus Grahl Architekt BDA
 grahl-architekten.de
 Annette-Allee 50
 48149 Münster
 0251/98 10 8-0



M: 1:100
 Planstand: 751_ba001.dwg
 Plannr.: 2
 Gez.: sb
 Format: A2+
 Datum: 19.05.16