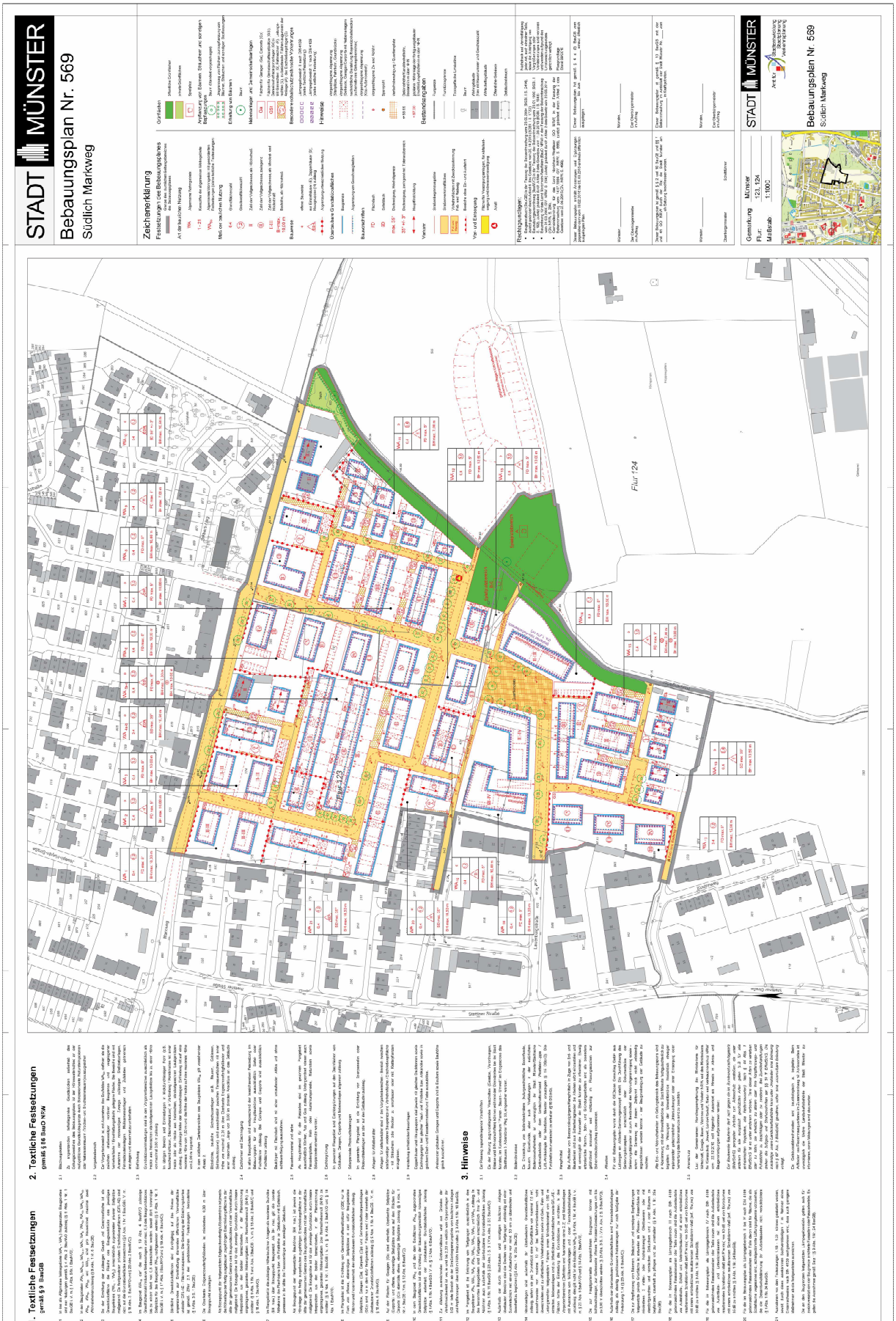
STADT MÜNSTER
Bebauungsplan Nr. 569
Südlich Markweg
Zeichenerklärung
Festsetzungen über Bebauungsarten
Art der baulichen Nutzung
Maß der baulichen Nutzung
Bauweise
Überbaubare Grundstücksfläche
Verkehrsflächen
Versorgungsanlagen
Grünflächen
Wasserflächen
Hinweise
Bestandsangaben
Rechtsgrundlagen:
Gemarkung Münster
Flur 123, 124
Maßstab 1:1000
Flur 123
Flur 124
Stemmer Straße
Markweg
Lauheckenstraße
Einstraße
Amt für Stadtentwicklung, Stadtplanung, Verkehrsplanung
STADT MÜNSTER
Bebauungsplan Nr. 569
Südlich Markweg