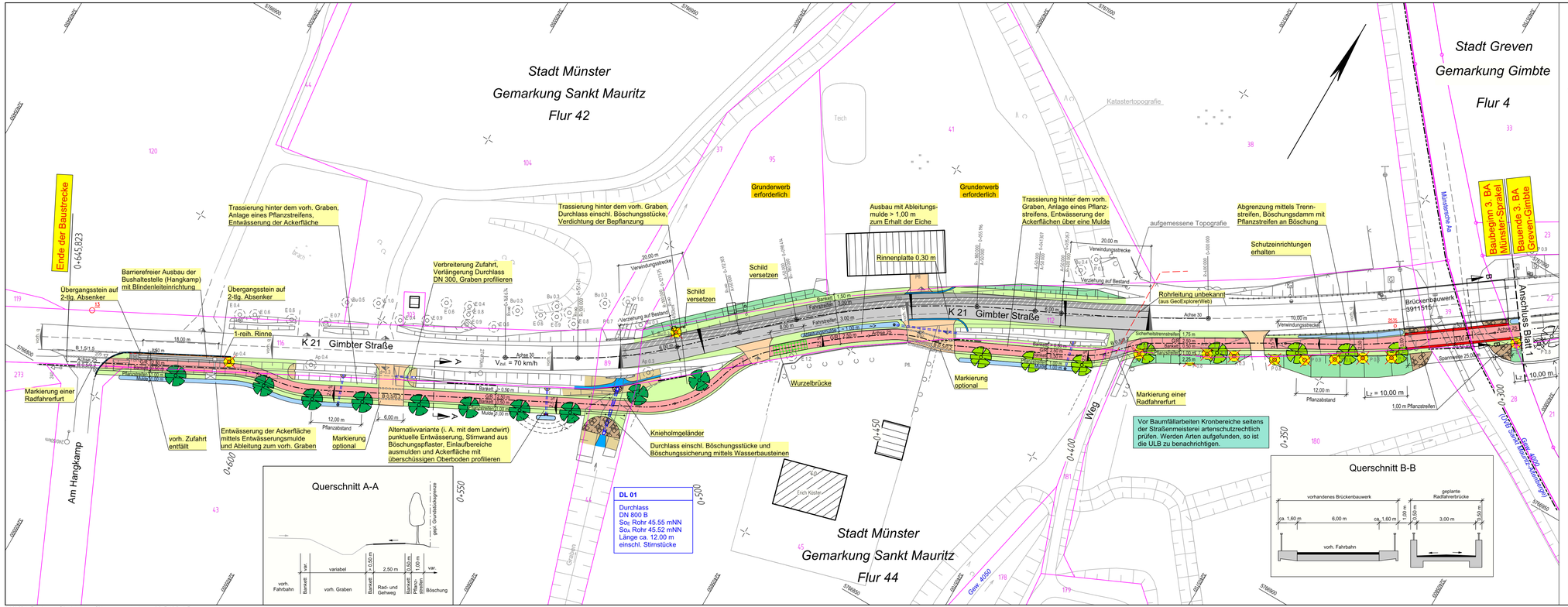


## Legende

- Einschnittsböschung / Dammböschung
- Mulde / Ableitungsmulde
- Bankett
- Geh- und Radweg
- Rinne
- vorhandene Fahrbahn
- Fahrbahn Deckensanierung
- Fahrbahnverbreiterung mit Armierungsgitter
- Fahrbahnverbreiterung Tiefeinbau
- Pflasterfläche / Befestigung angleichen
- Bauwerke
- Privatzufahrt
- Rohrleitung / Durchlass
- vorh. / zu fällender Baum
- gepl. Eiche / Erle / Heckenanpflanzung
- Verkehrsspiegel
- Flachbord / abgesenkt
- vorh. / gepl. Straßenablauf
- Neigungsbrechpunkt mit Angabe von Gefällestrecke und Halbmesser
- vorhandene / geplante Querneigung
- Querprofil

**Anlage 2**
**zur Vorlage V/0941/2016**

| Datum | gez. | Änderung | Datum | gez. | Änderung |
|---|---|---|---|---|---|
| | | | | | |
| | | | | | |
| | | | | | |
| | | | | | |
| | | | | | |
| | | | | | |
| | | | | | |
| | | | | | |
| Kataster: | | zul. geänd.: | Topografie: | | zul. geänd.: 30.10.14 |

KREIS STEINFURT
Dezernat III / 66 Straßenbauamt

Projekt: K 21 - Münster-Sprakel, 3. Bauabschnitt

Unterlage: 5
Blatt-Nr.: 2

Radweg entlang der K 21
Gimbter Straße
Münster-Sprakel
**-Ausführung-**

| | Datum | Zeichen |
|---|---|---|
| bearbeitet | 21.10.2016 | Zuidinga |
| gezeichnet | 21.10.2016 | Voß |
| geprüft | | |
| geprüft Stadt MS | | |

Maßstab: Lageplan 1:500

Aufgestellt:
Steinfurt, .....

Geprüft:
Münster, .....

K21-3BA_0502_161021.pltx

M:\K21-Radweg Gimbte\Ausführungsunterlagen\3.BA\5_LP