Anlage 1 zur Vorlage V/1138/2016

M 1:500

Projektnummer:	Standortnummer: 182 - Hermannschule	VORUNTERSUCHUNG

LAP/01	Lageplan	STADT MÜNSTER
Maßstab 1:500	Änderungsnummer: 01	AMT FÜR IMMOBILIENMANAGEMENT
Plan-Datum 14.12.2016	mit aktuellem Ausdruck vom: 06.02.2017	Hochbautechnisches Gebäudemanagement
Projektverzeichniss: 0182_23_4_Hochbau\Erweiterung_2015		
Datei: Machbarkeitsstudie.pro (Ma15)	PLAN_Erweiterung\ V1-1_Lageplan_M500-plm+Rahmen	
Zeichner/in Chong	Architektur und Projektsteuerung Koppenborg	VORUNTERSUCHUNG 3-GRUPPEN-KITA HERMANNSCHULE
Zeichner/in	Bauen im Bestand	
Projektleiter Koppenborg	Fachstellenleiter/Abteilungsleiter Gabriel / Mümken	Scheibenstraße 48153 Münster
Amtsleiter / Technischer Leiter Nienaber / Michel		
Haustechnisches Gebäudemanagement		KONZEPT 1:200
Bedarfsamt		

B/4-LAP_EG

Anlage 2 zur Vorlage V/1138/2016

Projektnummer:	Standortnummer: 0182	BAUANTRAG

B/4	LAGEPLAN ERDGESCHOSS	STADT MÜNSTER

Maßstab: -
Plan-Datum 14.12.2016
Änderungsnummer:
mit aktuellem Ausdruck vom:

Projektverzeichnis: 182-Hermannschule_Erweiterung_Neubau-Kita
Datei: ba-kita-2016.pro /BA16) PLAN/ BA_Kita_EG_LAP

Zeichner/in Chong	Architekteur und Projektsteuerung Koppenborg
Zeichner/in	Bauen im Bestand
Projektleiter Koppenborg	Fachstellenleiter / Abteilungsleiter Gabriel / Mümken
Amtsleiter / Technischer Leiter Nienaber / Michel	
Haustechnisches Gebäudemanagement	
Bedarfsamt	

AMT FÜR IMMOBILIENMANAGEMENT
Hochbautechnisches Gebäudemanagement

BAUANTRAG

3-GRUPPEN-KITA
HERMANNSCHULE

Scheibenstraße
48153 Münster

Anlage 3 zur Vorlage V/1138/2016

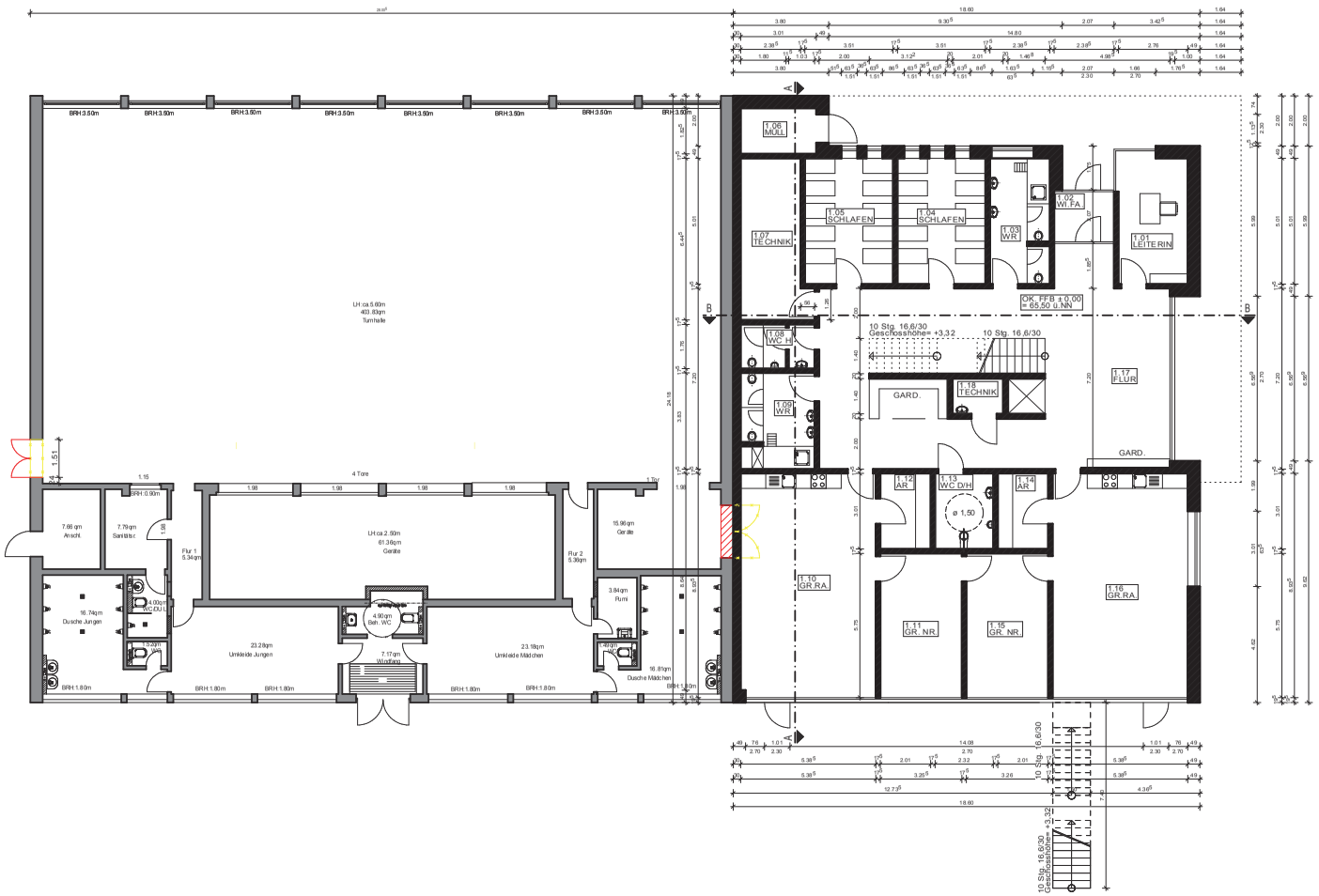

Projektnummer:	Standortnummer: 0182	BAUANTRAG

B/0	ERDGESCHOSS GRUNDRISS	STADT MÜNSTER
Maßstab: - Plan-Datum 21.12.2016	Änderungsnummer: mit aktuellem Ausdruck vom:	AMT FÜR IMMOBILIENMANAGEMENT Hochbautechnisches Gebäudemanagement
Projektverzeichnis: 182-Hermannschule_Erweiterung_Neubau-Kita		
Datei: ba-kita-2016.pro /BA16)	PLAN/ BA_Kita_EG-Grund	
Zeichner/in Chong	Architektur und Projektsteuerung Koppenborg	BAUANTRAG
Zeichner/in	Bauen im Bestand	3-GRUPPEN-KITA HERMANNSCHULE
Projektleiter Koppenborg	Fachstellenleiter / Abteilungsleiter Gabriel / Mümken	Scheibenstraße 48153 Münster
Amtsleiter / Technischer Leiter Nienaber / Michel		
Haustechnisches Gebäudemanagement		
Bedarfsamt		

B/0-EG

Anlage 4 zur Vorlage V/1138/2016

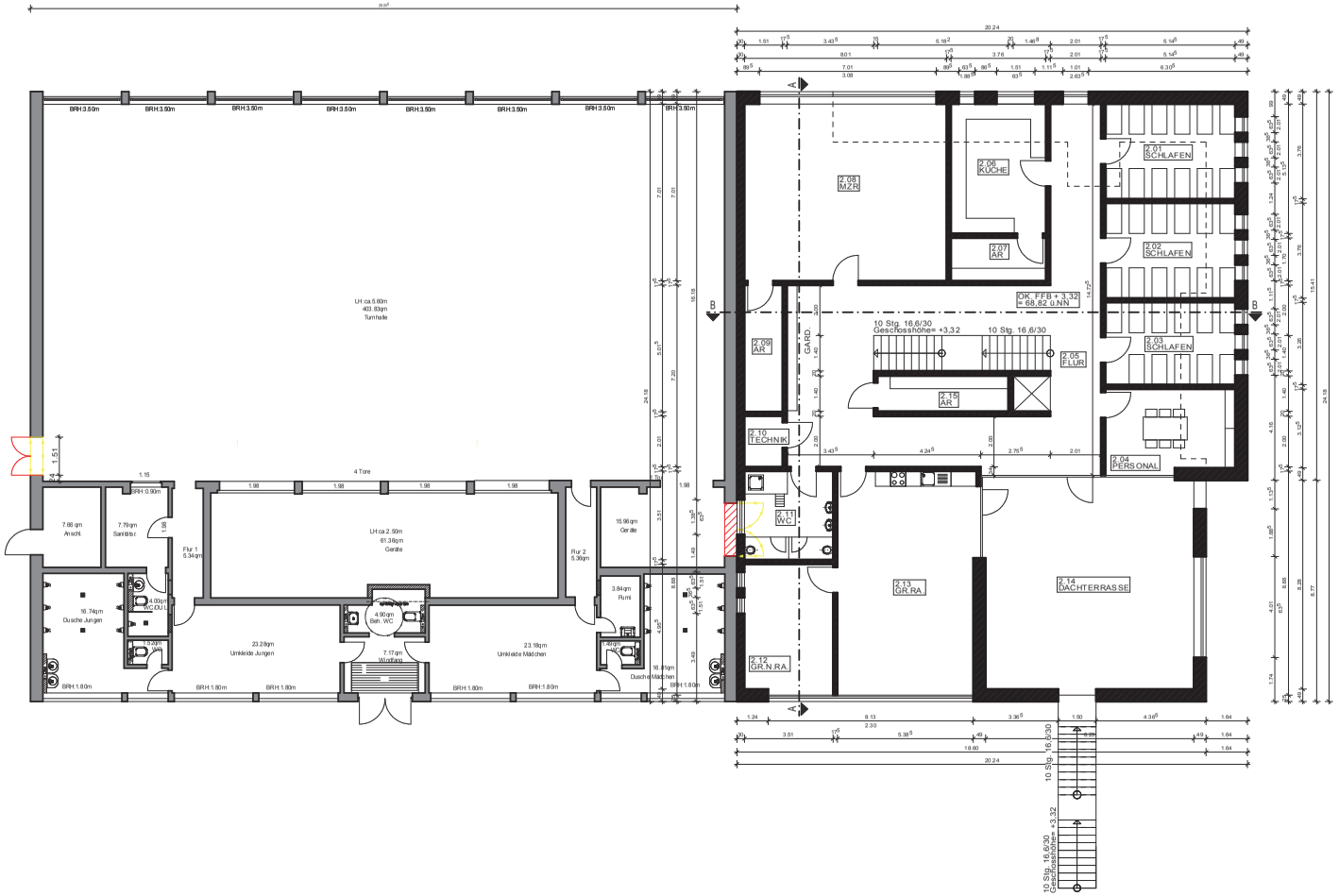

Projektnummer:	Standortnummer: 0182	BAUANTRAG

B/1	OBERGESCHOSS GRUNDRISS	STADT MÜNSTER
Maßstab: - Plan-Datum 21.12.2016	Änderungsnummer: mit aktuellem Ausdruck vom:	AMT FÜR IMMOBILIENMANAGEMENT Hochbautechnisches Gebäudemanagement
Projektverzeichnis: 182-Hermannschule_Erweiterung_Neubau-Kita		
Datei: ba-kita-2016.pro /BA16)	PLAN/ BA_Kita_OG-Grund	
Zeichner/in Chong	Architektur und Projektsteuerung Koppenborg	BAUANTRAG
Zeichner/in	Bauen im Bestand	3-GRUPPEN-KITA HERMANNSCHULE
Projektleiter Koppenborg	Fachstellenleiter / Abteilungsleiter Gabriel / Mümken	Scheibenstraße 48153 Münster
Amtsleiter / Technischer Leiter Nienaber / Michel		
Haustechnisches Gebäudemanagement		
Bedarfsamt		

B/1-OG

Anlage 5 zur Vorlage V/1138/2016

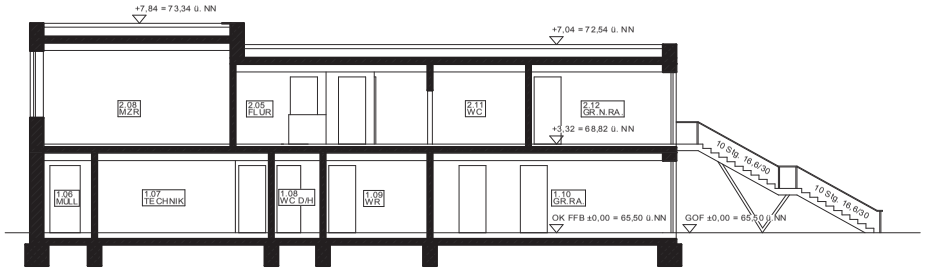

SCHNITT A-A

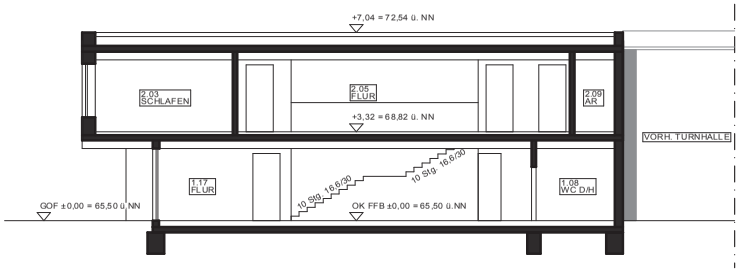

SCHNITT B-B

Projektnummer:	Standortnummer: 0182	BAUANTRAG
B/3	SCHNITTE	STADT MÜNSTER
Maßstab: - Plan-Datum 21.12.2016	Änderungsnummer: mit aktuellem Ausdruck vom:	AMT FÜR IMMOBILIENMANAGEMENT Hochbautechnisches Gebäudemanagement
Projektverzeichniss: 182-Hermannschule_Erweiterung_Neubau-Kita		
Datei: ba-kita-2016.pro.(BA16)	PLAN/ BA_Kita_Schn	
Zeichner/in Chong	Architektur und Projektsteuerung Koppenborg	BAUANTRAG
Zeichner/in	Bauen im Bestand	3-GRUPPEN-KITA HERMANNSCHULE
Projektleiter Koppenborg	Fachstellenleiter / Abteilungsleiter Gabriel / Mümken	Scheibenstraße 48153 Münster
Amtsleiter / Technischer Leiter Nienaber / Michel		
Haustechnisches Gebäudemanagement		
Bedarfsamt		

B/3-SCHN

Anlage 6 zur Vorlage V/1138/2016

Projektnummer:	Standortnummer: 0182	BAUANTRAG
B/2	ANSICHTEN	STADT MÜNSTER
Maßstab: - Plan-Datum 14.12.2016	Änderungsnummer: mit aktuellem Ausdruck vom:	AMT FÜR IMMOBILIENMANAGEMENT Hochbautechnisches Gebäudemanagement
Projektverzeichniss: 182-Hermannschule_Erweiterung_Neubau-Kita		
Datei: ba-kita-2016.pro.(BA16)	PLAN/ BA_Kita_Ans	
Zeichner/in Chong	Architektur und Projektsteuerung Koppenborg	BAUANTRAG
Zeichner/in	Bauen im Bestand	3-GRUPPEN-KITA HERMANNSCHULE
Projektleiter Koppenborg	Fachstellenleiter / Abteilungsleiter Gabriel / Mümken	Scheibenstraße 48153 Münster
Amtsleiter / Technischer Leiter Nienaber / Michel		
Haustechnisches Gebäudemanagement		
Bedarfsamt		

B/2-ANS