

Ansicht Trakt 2 Innenhofseite

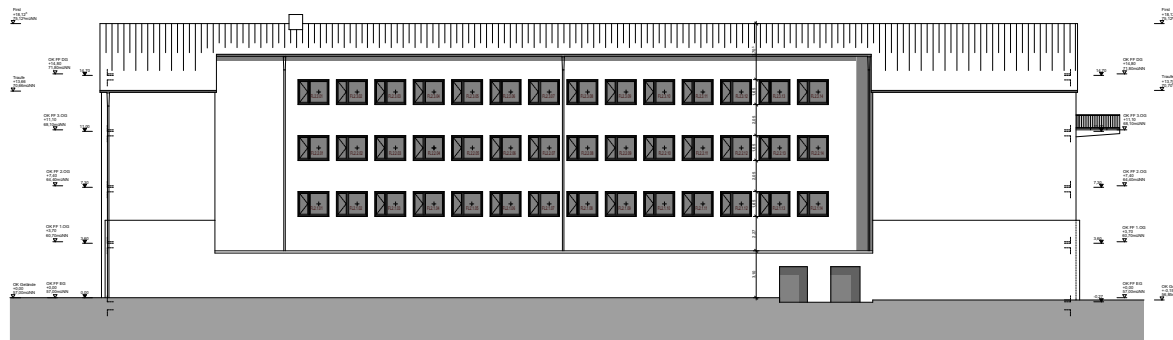

Ansicht Trakt 2 gegenüber Landgericht

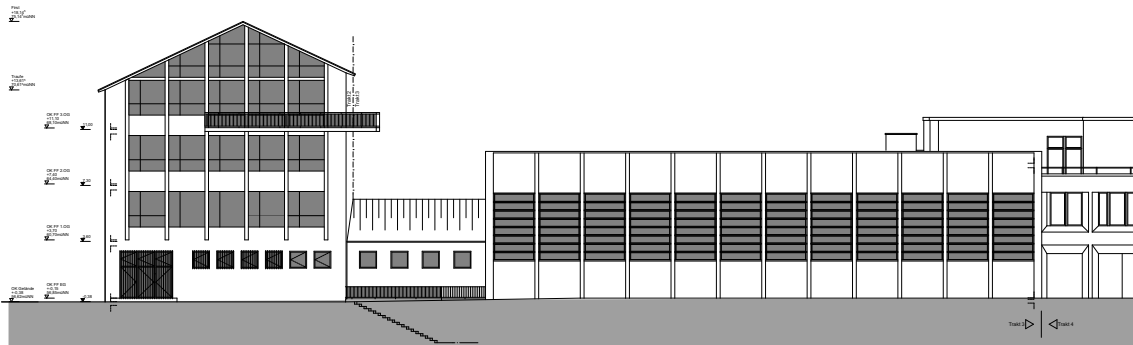

Ansicht Trakt 2,3

Anlage 1.3

A4	Ansichten Trakt 2	STADT	MÜNSTER
Makro: 1:500	Anlagennummer: im aktuellen Ausblick vom: 10.05.2017	AMT FÜR IMMOBILIENMANAGEMENT Hochbautechnischer Gebäudemanagement	
Plan-Galen:		Sanierung Gymnasium Paulinum	
Projektschritte:			
Code: Auftragsphase (ABC)			
Zielmarkt:	Architekt und Projektierung		
Zustimmung:	Baustell im Bestand		
Projektleiter:	Fachstellenleiter/Abteilungsleiter		
Arbeits-/Technischer Leiter:			
Wartung/Reparatur:			
Hauswirtschaftliches Gebäudemanagement:			
Bedarf:			
		@ssmann gruppe asmann GmbH Baroper Straße 237, 44227 Dortmund Fon 0231.75445.0 Fax 0231.756010 asmann architekten GmbH Baroper Straße 237, 44227 Dortmund Fon 0231.75445.0 Fax 0231.476010	