

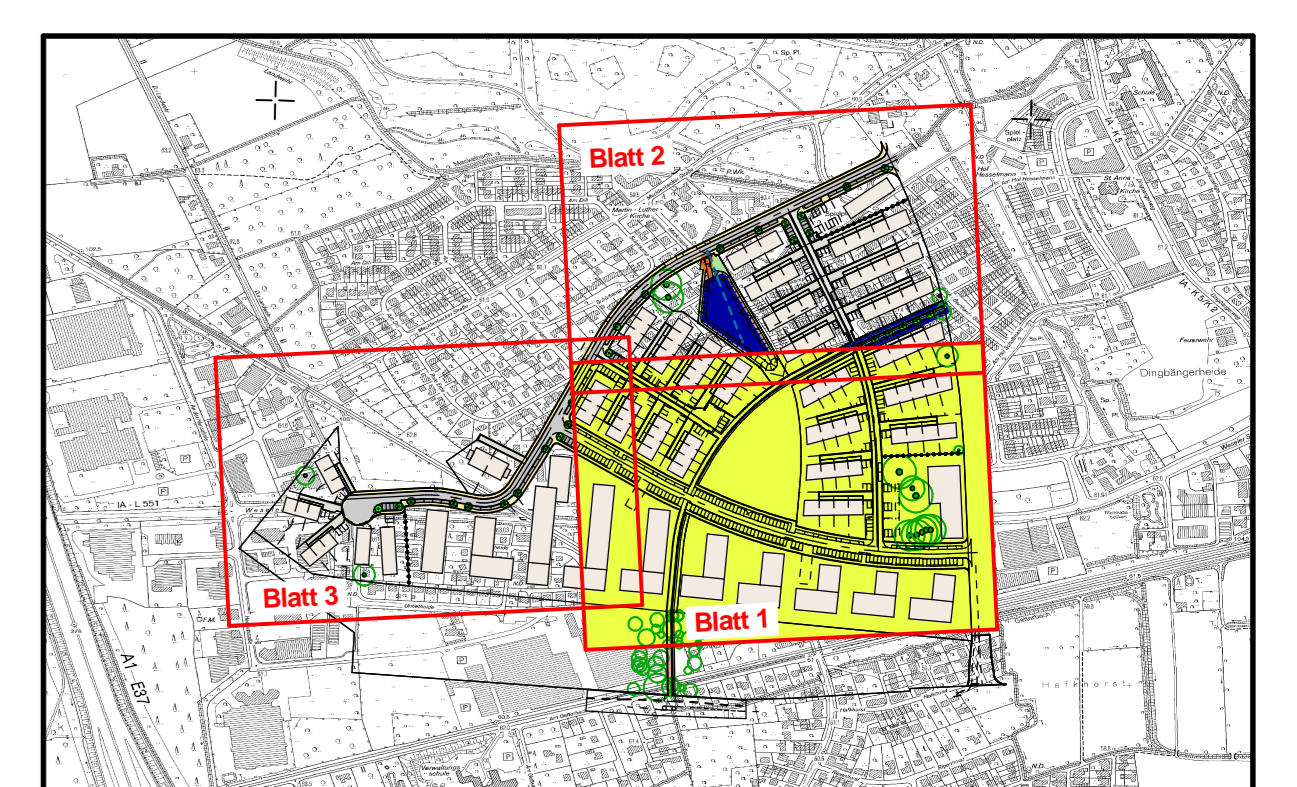

- ### Legende
- vorhanden:**
- 1 Asphaltbelag
  - 2 Gehwegplatten
  - 3 Betonpflaster grau 21/10, 5/8 cm
  - 11 Verbundsteinpflaster grau mit Fase
  - 12 Grünfläche
- geplant:**
- 1 Asphaltbelag
  - 2 Gehwegplatten 24/24/8 cm
  - 3 Gehwegplatten 24/24/10 cm
  - 4 Betonsteinpflaster grau 20/10/8 cm
  - 5 Betonsteinpflaster grau 16/16/14 cm
  - 6 Betonsteinpflaster anthrazit 20/10/8 cm
  - 10 Verbundsteinpflaster grau mit Fase
  - 12 Grünfläche
- Symbole:**
- ⊕ Baum
  - ⊗ Baum, der entfällt
  - ⊕ erhaltenswerter Baum
  - ▲ Zufahrten und Eingänge
  - ☀ vorh. Leuchte
  - ⬆ vorh. Höhen
  - ⊕ Baum
  - ⊗ Baum
  - ⊕ erhaltenswerter Baum
  - Rinneablauf
  - gepl. Leuchte
  - ⬆ gepl. Höhen

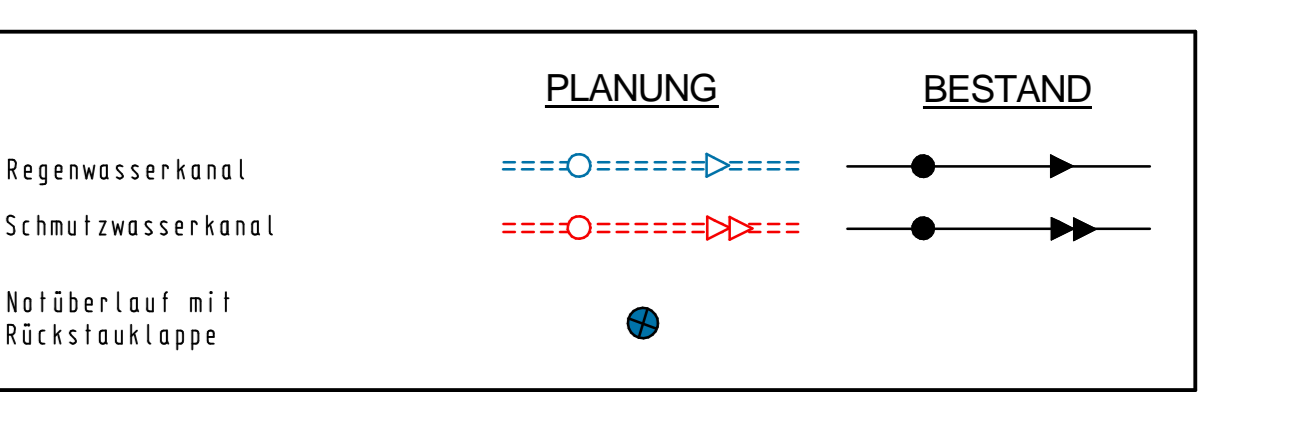

Nr.	Art der Änderung	Name	Datum
5			
4			
3			
2			
1			

nts	Name	Datum
berarbeitet	Janning	31.05.2017
gezeichnet	Janning	31.05.2017
geprüft	Timm	31.05.2017

**STADT MÜNSTER**  
Tiefbauamt  
Planung

**Bebauungsplan Nr. 536**  
Mecklenbeck -  
Weseler Straße /  
Schwarzer Kamp

Stadtteil Mecklenbeck  
Bezirk West

**Lageplan**  
Maßstab: 1:250  
Lageplan 1:250  
Längen 1: / Höhen 1:

Projekt Nr.: 10031  
Plan Nr.: 10799  
Blatt Nr.: 1 (3)  
Str. Schlüssel:  
Anlage Nr.:

bearbeitet: \_\_\_\_\_ Datum: \_\_\_\_\_  
 gezeichnet: \_\_\_\_\_ Name: \_\_\_\_\_  
 geprüft: \_\_\_\_\_  
 genehmigt: \_\_\_\_\_  
 I.A. Tiefbauamt