

Bestand

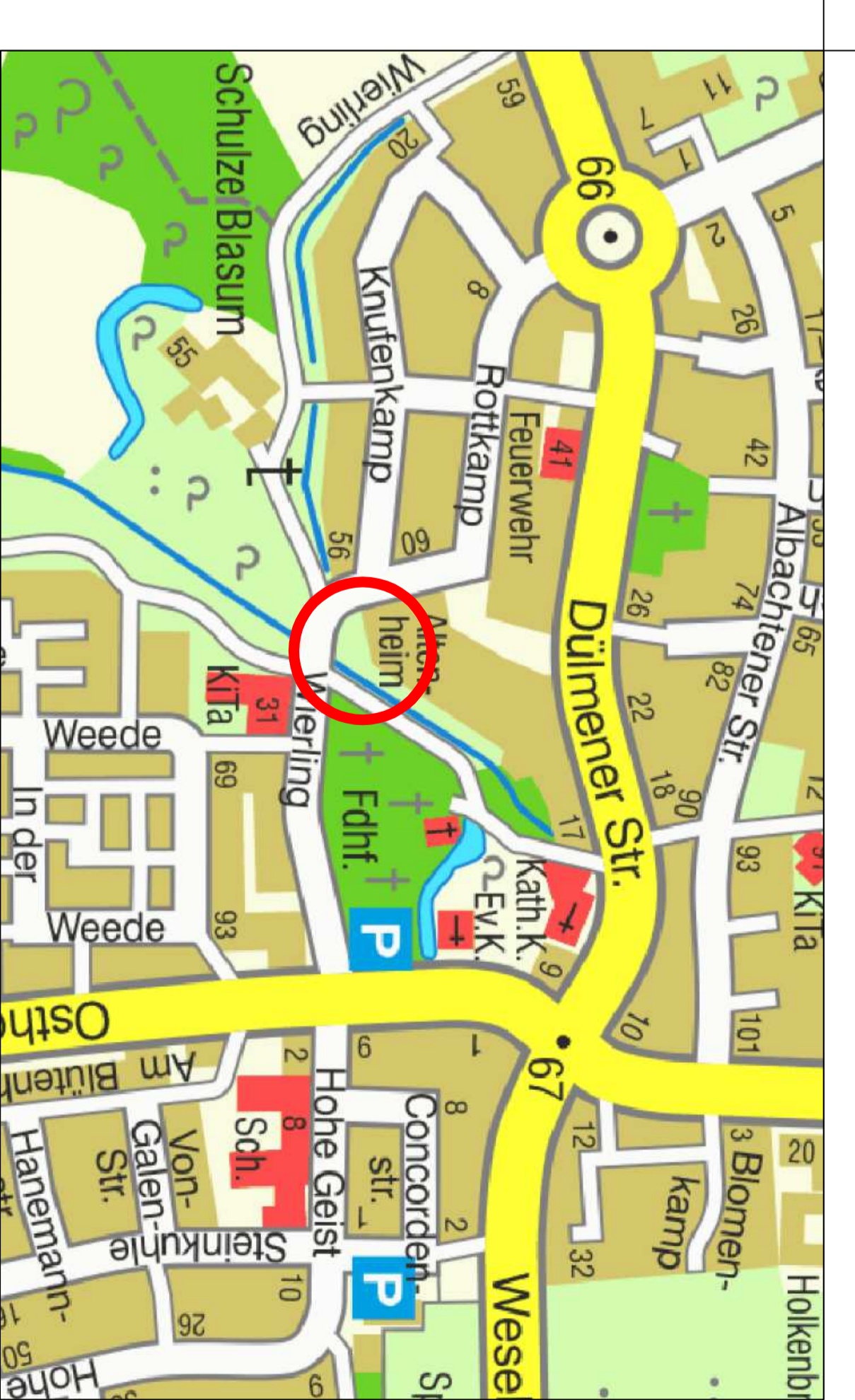
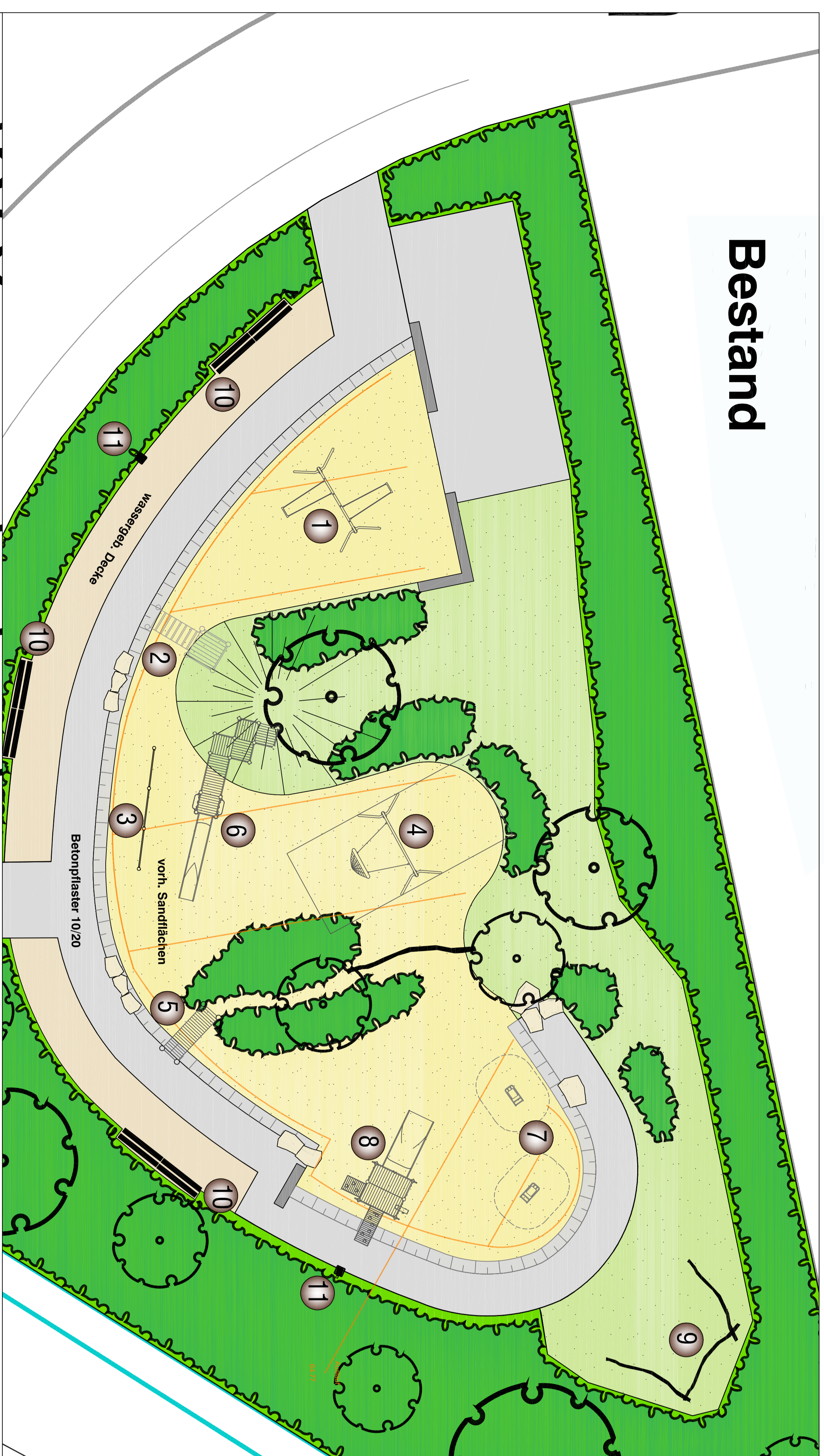

Legende

Bestand

- 1 Doppelschaukel
- 2 Wackelbrücke
- 3 Dreifachreck
- 4 Korbchaukel
- 5 Holzpodest
- 6 große Gerätekombination mit Rutsche
- 7 Federgeräte
- 8 Kleiner Rutschenturm
- 9 Balancierbaumstamm
- 10 Sitzbank
- 11 Abfalleimer

Neu 2017

- 12 Rutschenturm
Fa. FHS Holztechnik GmbH
- 13 Korbnestschaukel gedreht
- 14 Sandsteinblöcke
- 15 Sandspielhausanlage 'Strolch'
Fa. Doering GmbH



| | |
|---|-----------------------------------|
| Projektnummer: Plan Nr.: K 271/4 | SP Nr. 25606 Datum: 30.05.2017 |
| Arbeitsleiter: gez. Bruns | Bearbeiter: Wagner |
| Abteilungsleiter: gez. Stoldt | Gezeichnet: Eilert / Wagner |
| Fachstellenleiter: gez. Ulf Hoffmann | Maßstab: 1:100 |
| Gebiet: Index, Inhalt | Datum, Bearbeiter |
| STADT MÜNSTER Amt für Grünflächen, Umwelt und Nachhaltigkeit | |
| Spielplatz am Wierling Sanierung 2017 | |