Anlage 2 zur Vorlage V/0661/2017
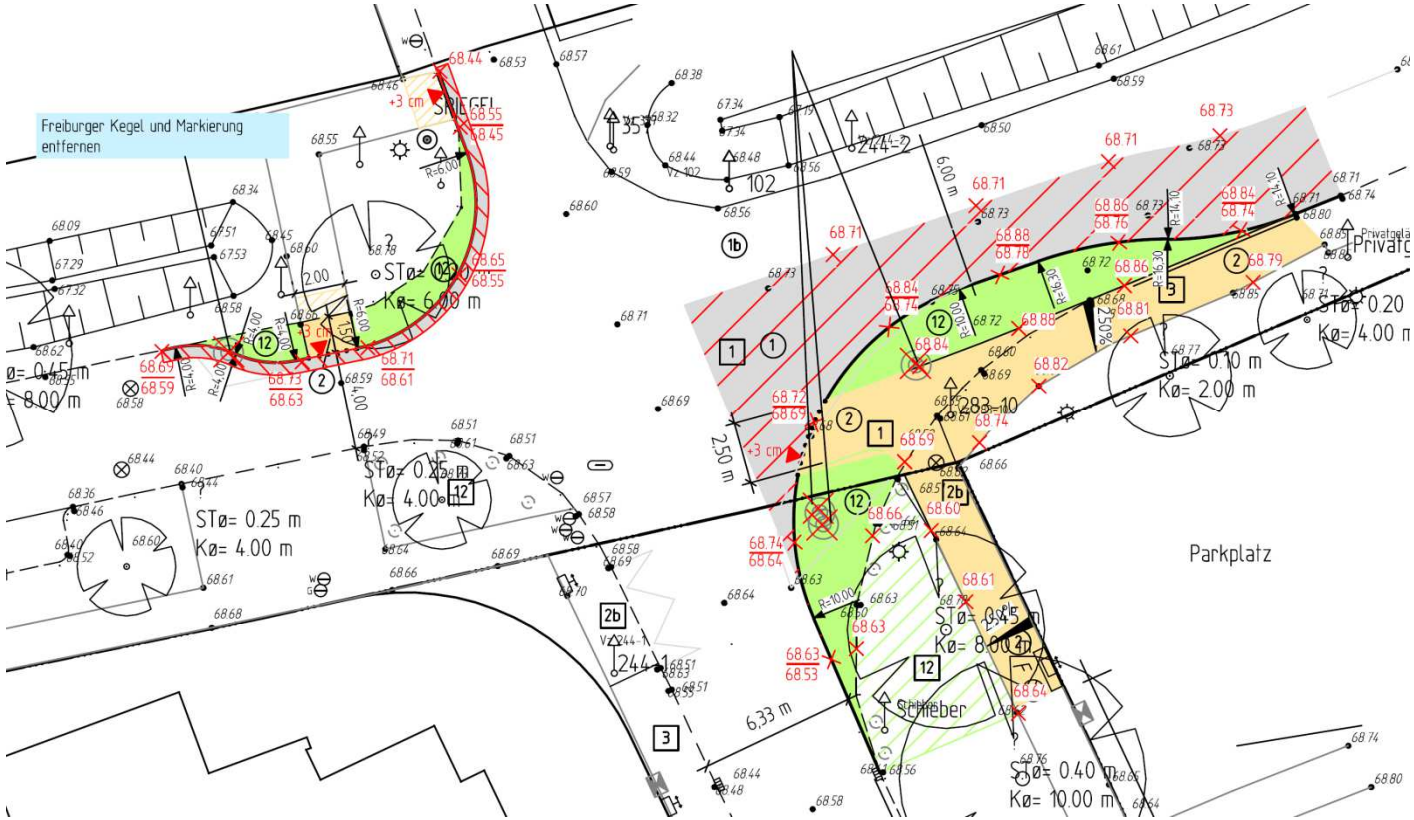
Schmeddingstraße – Einmündung Soetenkamp V/0087/2017 mit Ergänzung