

LEGENDE:

<ul style="list-style-type: none"> Stahlbeton Mauerwerk Dämmung 	<p>AUSSTATTUNG:</p> <p>Fassade: Klinker, hellgrau/beige Holz-Aluminium Pfosten-Riegel sichtbare Öffnungsflügel</p> <p>Panelle: Faserzementplatten (farbig) Dach: Kiesdach, ltbl., farbig Kaltdach, Sporthalle Zinkdach Forum Sichtbetondach</p> <p>Laubengang: Rundstahlstützen, dunkelgrau</p> <p>Innenwände: Sichtbeton, Wandfarbe, Holz Bodenbeläge: Holz, Stein, Fliesen glatt, Lochung, Raster (teilweise mit Akustik)</p> <p>Decken: glatt, Lochung, Raster (teilweise mit Akustik)</p>
-----------------------------------------------------------------------------------------------------	--------------------------------------------------------------------------------------------------------------------------------------------------------------------------------------------------------------------------------------------------------------------------------------------------------------------------------------------------------------------------------------------------------------------------------------------------------------------------------------------------------------------------------------------------------------------------------------------------------------

#	Datum	Name	Art der Änderung
1	22.06.2017	ADR	Plan erstellt

BAUHERR:	ARCHITEKT:
DATUM, UNTERSCHRIFT	DATUM, UNTERSCHRIFT

LINDNER LOHSE ARCHITECTEN BDA

41141 DORTMUND - WESTFALENDAMM 59 - RUF: 0231.91228 - 71

1443	P-08916	BAUANTRAG
Standortnummer	Projektnummer	Zielpreis

G-1GS	Grundriss UG	STADT MÜNSTER
Blattnummer	Blatttitel	Blattgröße: 591 x 900
1:100	2019402	4.26.06.2017
Maßstab	Entwurf	Notiz

Projektbeschreibung	
171927 GRUND G-1 00	
Bauebene	
3017927 GRUND G-1 GS 100.00	
Planbestimmung	
Zustellung	Architektur und Projektierung
Zustellung	Bauen im Bestand
Zustellung	Fachüberleitung / Abmahlung
Anstellung / Technische Leitung	

NEUBAU GRUNDHULE MÜNSTER WOLBECK

GRENKUHLENWEG 48167 MÜNSTER

Anlage 1a zur Vorlage V/0487/2017

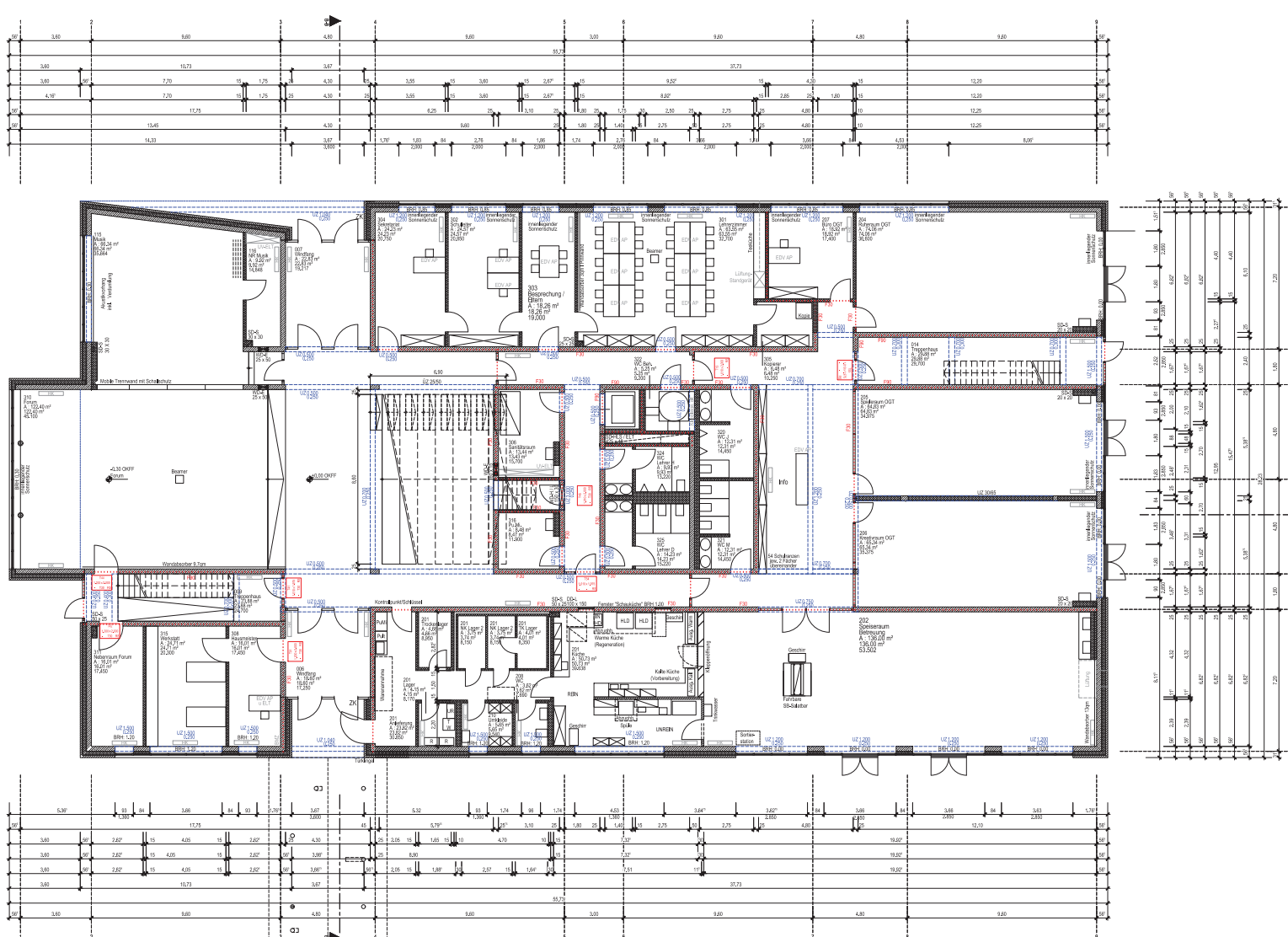

LEGENDE:

<ul style="list-style-type: none"> Stahlbeton Mauerwerk Dämmung 	<p>AUSSTATTUNG:</p> <p>Fassade: Klinker, hellgrau/beige Fenster: Holz-Aluminium Pfosten-Riegel sichtbare Öffnungsgläser Lamellenfenster zur Belüftung Faserzementplatten (farbig)</p> <p>Panelle: Kiefernholz, hell, farbig Dach: Kiefernholz Sportthale Zinkblech Forum Sichtbetondeck Rundstahlstützen, dunkelgrau</p> <p>Laubengang: Sichtbeton, Wandfarbe, Holz Bodenbeläge: Holz, Stein, Fliesen glatt, Lochung, Raster (teilweise mit Akustik)</p>
-----------------------------------------------------------------------------------------------------	-----------------------------------------------------------------------------------------------------------------------------------------------------------------------------------------------------------------------------------------------------------------------------------------------------------------------------------------------------------------------------------------------------------------------------------------------------------------------------------------------------------------------------------------------------------------------------------------------------------------------------

№	Datum	Name	Art der Änderung
1	22.06.2017	ACB	Plan erstellt

BAUHERR:	ARCHITEKT:
DATUM, UNTERSCHRIFT	DATUM, UNTERSCHRIFT



41141 DORTMUND - WESTFALENDAMM 59 - RUF: 0231.91228 - 71

1443	P-08916	Bauphase	BAUANTRAG
------	---------	----------	-----------

GOGS	Grundriss EG	STADT MÜNSTER
-------------	--------------	----------------------

1:100
 Maßstab: 301461
 Erstellung: 26.06.2017
 Autor: [Name]

Projektverzeichnis
 170627 GRUNDRIS EG 00
 Bauphase: 20170627 GRUNDRIS EG 100 00
 Projektbeschreibung:
 Zeichnung: Architektur und Projektbeschreibung
 Zeichnung: Baueintragung
 Projektleitung: Fachbereichsleitung / Abteilungsleitung
 Anfertigung: Technische Leitung

AMT für Immobilienmanagement
 NEUBAU GRUNDSHULE MÜNSTER WOLBECK
 GRENKHULENWEG 48167 MÜNSTER

Anlage 1a zur Vorlage V/0487/2017



LEGENDE:

	AUSSTATTUNG:	Kücher, hellgrau/beige
	Fassade:	Holz-Aluminium Pfosten-Riegel
	Fenster:	sichtbare Öffnungsflügel Lamellenfenster zur Bie-Einrichtung
	Paneele:	Faserzementplatten (farbig)
	Dach:	Kiesdach, lelv., farbig Kubusdach Sporthalle Zinkdach Forum Sichtbetondach
	Laubengang:	Rundstahlstützen, dunkelgrau
	Innenwände:	Sichtbeton, Wandfarbe, Holz
	Bodenbeläge:	Holz, Stein, Fliesen
	Decken:	glatt, Lochung, Raster (teilweise mit Akustik)

№	Datum	Name	Art der Änderung
1	22.06.2017	AKR	Plan erstellt

BAUHERR:	ARCHITEKT:
DATUM, UNTERSCHRIFT	DATUM, UNTERSCHRIFT



41141 DORTMUND - WESTFALENDAMM 59 - RUF: 0231.91228 - 71

1443	P-08916	Baubeschreibung	BAUANTRAG
------	---------	-----------------	------------------

G1GS	Grundriss OG	STADT MÜNSTER
-------------	---------------------	----------------------

1:100	201602	4.26.06.2017
Maßstab	Erstellung	Notiz

Projektname:	170627 GRUND OG
Objektname:	30170627 GRUND OG 100 00
Planbestimmung:	
Zustellung:	Architektur und Projektierung
Zustellung:	Bauen in Bestand
Projektstellung:	Fachbereichsleitung / Abteilungsleitung
Anfertigung / Technische Leitung:	

NEUBAU GRUNDSHULE GRENKUHLENWEG 46167 MÜNSTER

Anlage 1a zur Vorlage V/0487/2017

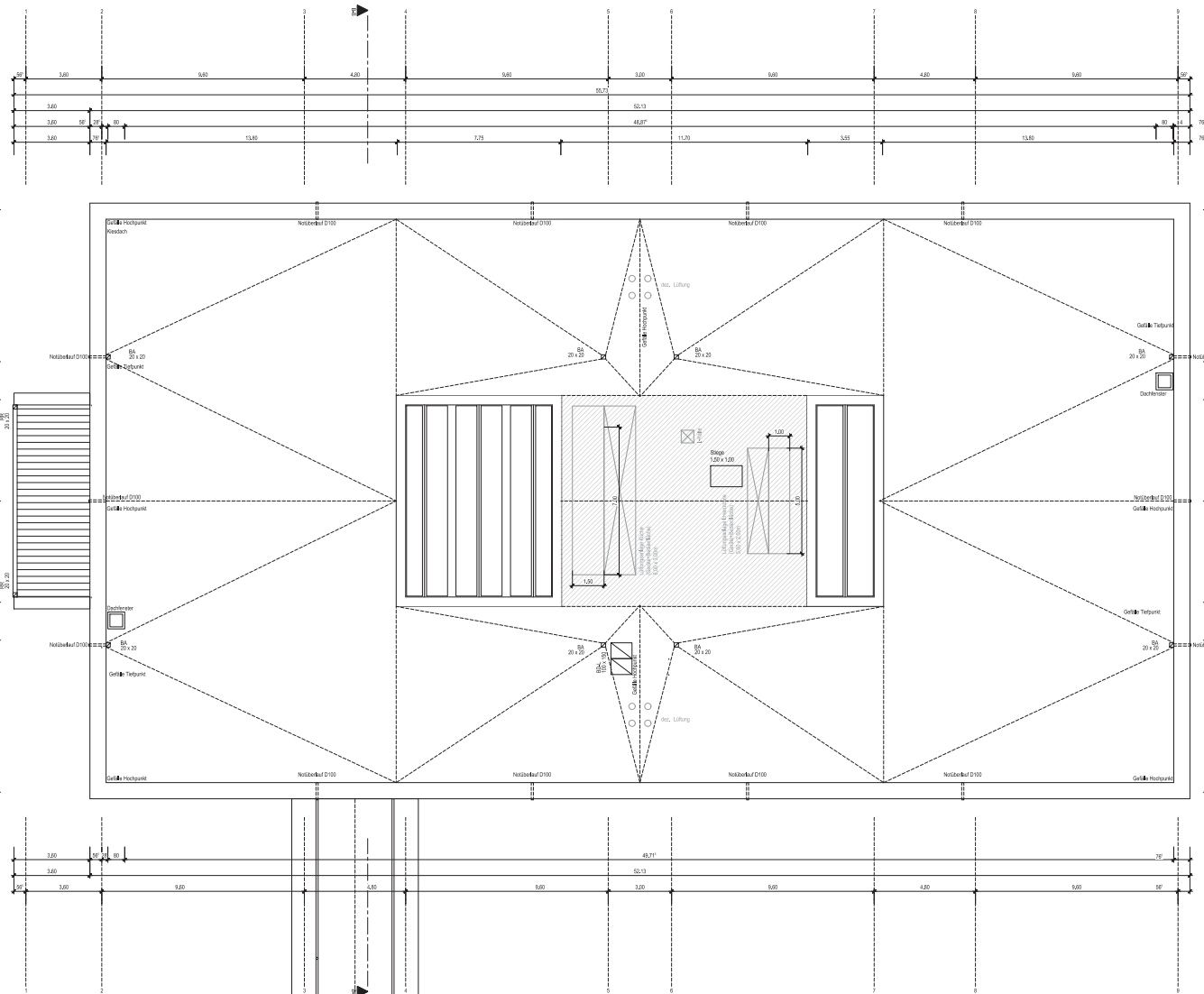

LEGENDE:

- | | |
|-----------------------------------------------------------------------------------------------------|-----------------------------------------------------------------------------------------------------------------------------------------------------------------------------------------------------------------------------------------------------------------------------------------------------------------------------------------------------------------------------------------------------------------------------------------------------------------------------------------------------------------------------------------------------------------------------------------------------------------------------------------------|
| <ul style="list-style-type: none"> Stahlbeton Mauerwerk Dämmung | <p>AUSSTATTUNG:</p> <p>Fassade: Klinker, hellgrau/beige
 Fenster: Holz-Aluminium Pfosten-Riegel
 sichtbare Öffnungsflügel
 Lamellenfenster zur
 Sie-Einrichtung</p> <p>Panelle: Faserzementplatten (farbig)
 Dach: Kesseltach, ltblw, farbig
 Kaldobdach Sporthalle
 Zinkdach Forum
 Sichtbetondeck</p> <p>Laubengang: Rundstahlstützen, dunkelgrau</p> <p>Innenwände: Sichtbeton, Wandfarbe, Holz
 Bodenbeläge: Holz, Stein, Fliesen
 Decken: glatt, Lochung, Raster (teilweise
 mit Akustik)</p> |
|-----------------------------------------------------------------------------------------------------|-----------------------------------------------------------------------------------------------------------------------------------------------------------------------------------------------------------------------------------------------------------------------------------------------------------------------------------------------------------------------------------------------------------------------------------------------------------------------------------------------------------------------------------------------------------------------------------------------------------------------------------------------|

#	Datum	Name	Art der Änderung
1	22.06.2017	ADR	Plan erstellt

BAUHERR:	ARCHITEKT:
DATUM, UNTERSCHRIFT	DATUM, UNTERSCHRIFT



4 1 1 4 1 DORTMUND - WESTFALENDAMM 59 - RUF: 0 2 3 1 . 9 1 2 2 8 - 7 1

1443	P-08916	BAUANTRAG	
G3GS	Dachaufsicht	STADT MÜNSTER	
1:100	201602	201602	201602
<p>Projektname: 2017027 G3WO G3 00</p> <p>Objektname: 171927 G3WO G3 00 100-01</p> <p>Planbestimmung:</p> <p>Zustellung: Architektur und Projektierung</p> <p>Zustellung: Baueintragung</p> <p>Projektierung: Fachstellenleitung / Abteilungsleitung</p> <p>Anfertigung / Technische Leitung:</p>			
<p>NEUBAU GRUNDSCHULE MÜNSTER WOLBECK</p> <p>GRENKUHLENWEG 48167 MÜNSTER</p>			

Anlage 1a zur Vorlage V/0487/2017

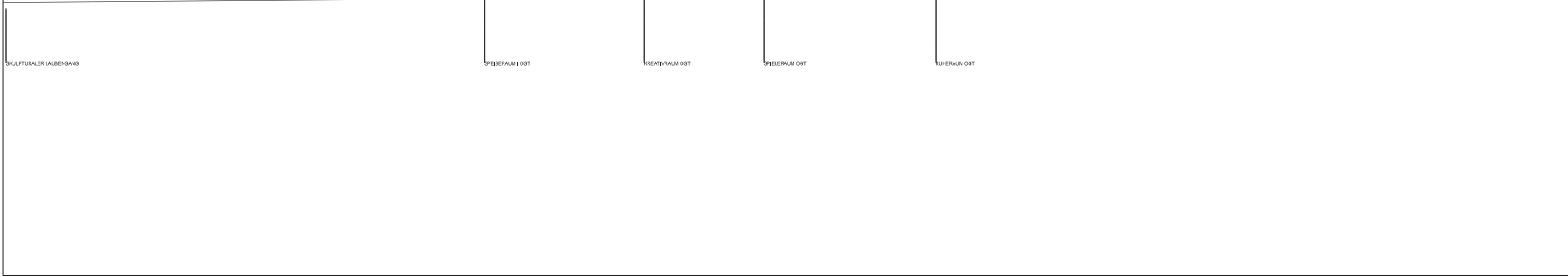
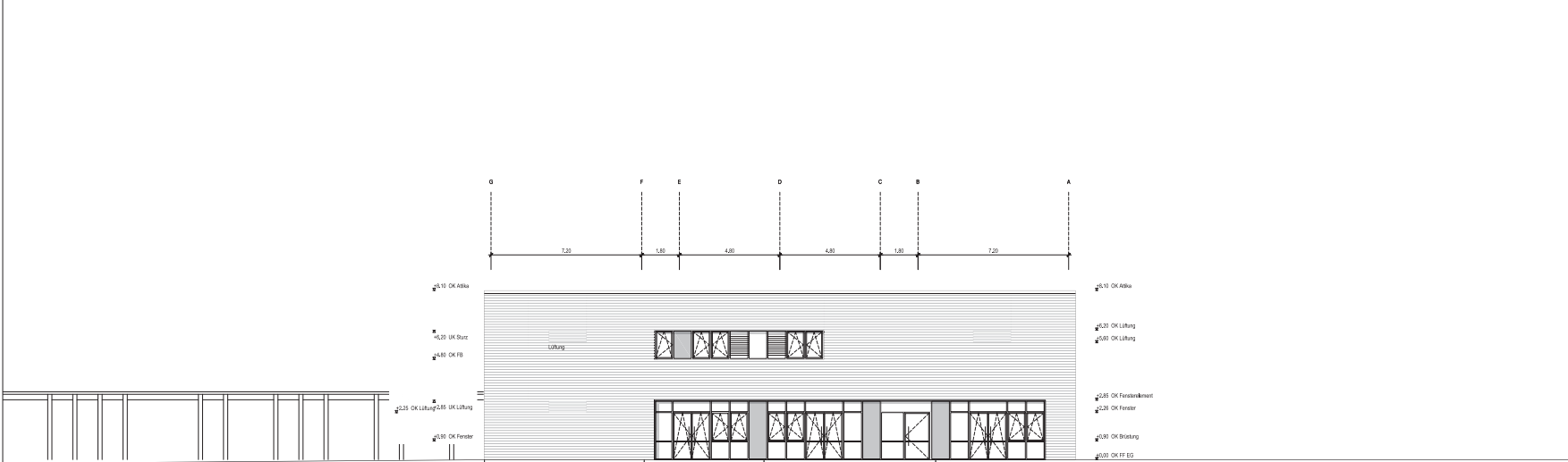
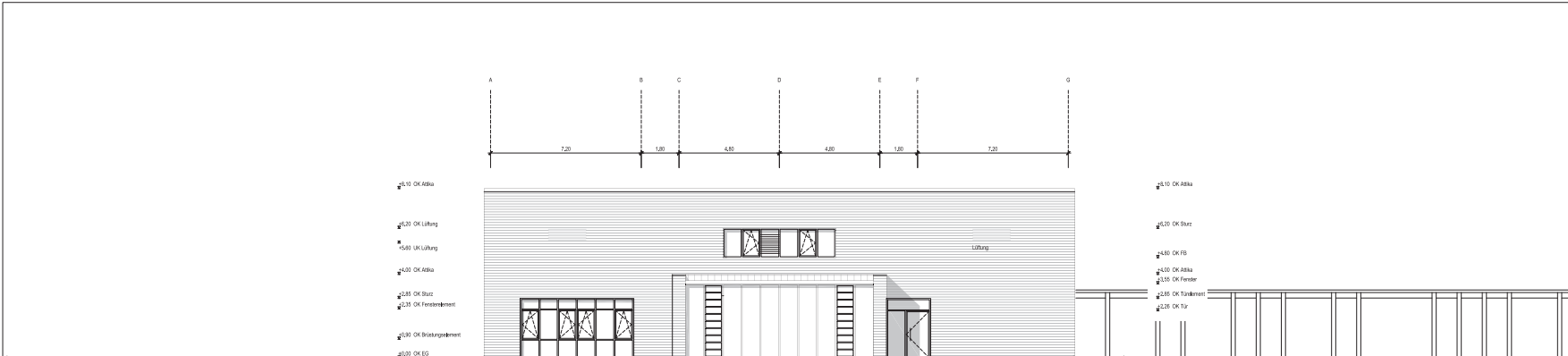

LEGENDE:

<ul style="list-style-type: none"> ▨ Stahlbeton ▨ Mauerwerk ▨ Dämmung 	<p>AUSSTATTUNG:</p> <p>Fassade: Klinker, hellgrau/beige Fenster: Holz-Aluminium Pfosten-Riegel sichtbare Öffnungsflügel Lamellenfenster zur Die-Einrichtung Paneele: Faserzementplatten (farbig) Dach: Kiesdach, teilw. farbig Kaltdach: Sporthalle Zinkdach Forum Sichtbetondeck Laubengang: Rundstahlstützen, dunkelgrau</p> <p>GELÄNDEHÖHEN OKFF EG Schule 54.80 ü NHN OKFF EG Sporthalle 54.60 ü NHN</p> <p>Innenwände: Sichtbeton, Wandfarbe, Holz Bodenbeläge: Holz, Stein, Fliesen Decken: glatt, Lochung, Raster (teilweise mit Akustik)</p>
--------------------------------------------------------------------------------------------------------	-----------------------------------------------------------------------------------------------------------------------------------------------------------------------------------------------------------------------------------------------------------------------------------------------------------------------------------------------------------------------------------------------------------------------------------------------------------------------------------------------------------------------------------------------------------------------------------------------------------------------------------------------------------------------------------------------------------------------------------------------------------------------

#	Datum	Name	Art der Änderung
1	22.06.2017	ADR	Plan erstellt

BAUHERR:	ARCHITEKT:
DATUM, UNTERSCHRIFT	DATUM, UNTERSCHRIFT



**LINDNER
LOTHSE
ARCHITEKTEN BDA**

4 1 1 1 DORTMUND - WESTFALENDAMM 59 - RUF: 0231.91228 - 71



1443	P-08916	BAUANTRAG
Standortnummer	Projektnummer	Zustimmung

G6 GS	Ansicht Nord / Süd	STADT MÜNSTER
Planer/Architekt	Standort	Plangröße: 99 x 99
1:100	2016/02	4.26.06.2017
Maßstab	Entstehung	Notiz

Projektverzeichnis	
170627 G6WO G6 GS 00	
Dateiname	
20170627 G6WO G6 GS 00_A1_N00_00	
Planbestimmung	
Zustimmung	Architekt und Projektierung
Zustimmung	Bauen in Bestand
Projektleitung	Fachbereichsleitung / Abteilungsleitung
Anpassung / Technische Leitung	

Anlage 1a zur Vorlage V/0487/2017

LEGENDE:

-  Stahlbeton
 -  Mauerwerk
 -  Dämmung
- AUSSTATTUNG:**
- Fassade: Klinker, hellgrau/beige
 - Fenster: Holz-Aluminium Pfosten-Riegel
 - Laubengang: Lamellenfenster zur Die-Einfüllung
 - Panelle: Faserzementplatten (farbig)
 - Dach: Kiesdach, teilw. farbig
 - Laubengang: Holzbohlen Sporthalle
 - Laubengang: Zinkdach Forum
 - Laubengang: Sichtbetondeck
 - Laubengang: Rundstahlstützen, dunkelgrau
 - Innenwände: Sichtbeton, Wandfarbe, Holz
 - Bodenbeläge: Holz, Stein, Fliesen
 - Decken: glatt, Lochung, Raster (teilweise mit Akustik)

#	Datum	Name	Art der Änderung
1	22.08.2017	ADR	Plan erstellt

#	Datum	Name	Art der Änderung
1	22.08.2017	ADR	Plan erstellt

BAUHERR:	ARCHITEKT:
DATUM, UNTERSCHRIFT	DATUM, UNTERSCHRIFT



41414 DORTMUND - WESTFALENDAMM 59 - RUF: 0231.91228 - 71

1443	P-08916	BAUANTRAG
------	---------	-----------

G6 GS Ansicht Ost / West		STADT MÜNSTER
Planer/Architekt	1100	201602
Maßstab	1:100	26.08.2017
Projektbeschreibung		
170627 GSWO GS GS 00		
Dateiname		
20170627 GSWO GS GS AD_A01 100.00		
Planbestimmung		
Zustimmung	Architekt und Projektierung	
Zustimmung	Baueintrag	
Zustimmung	Fachüberprüfung / Absegnung	
Anfertigung / Technische Leitung		

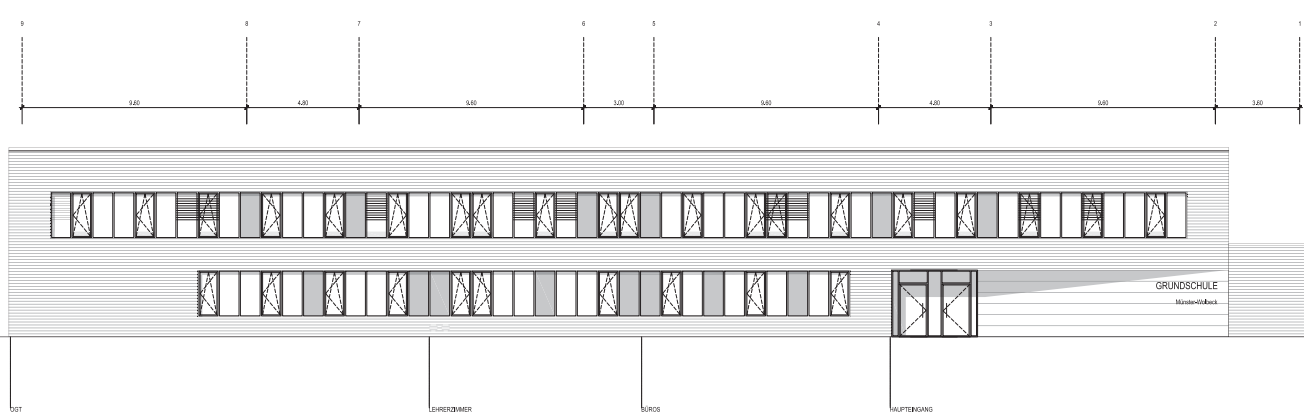
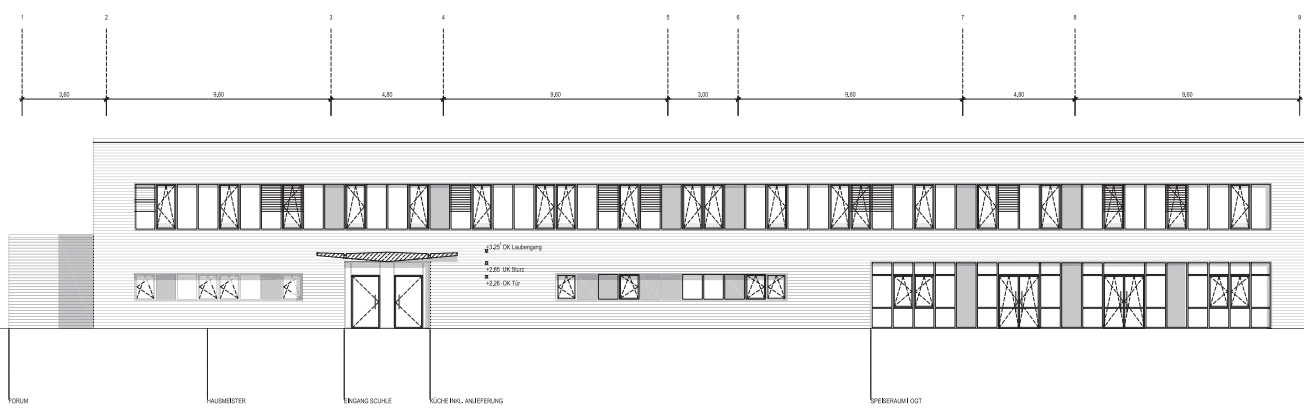

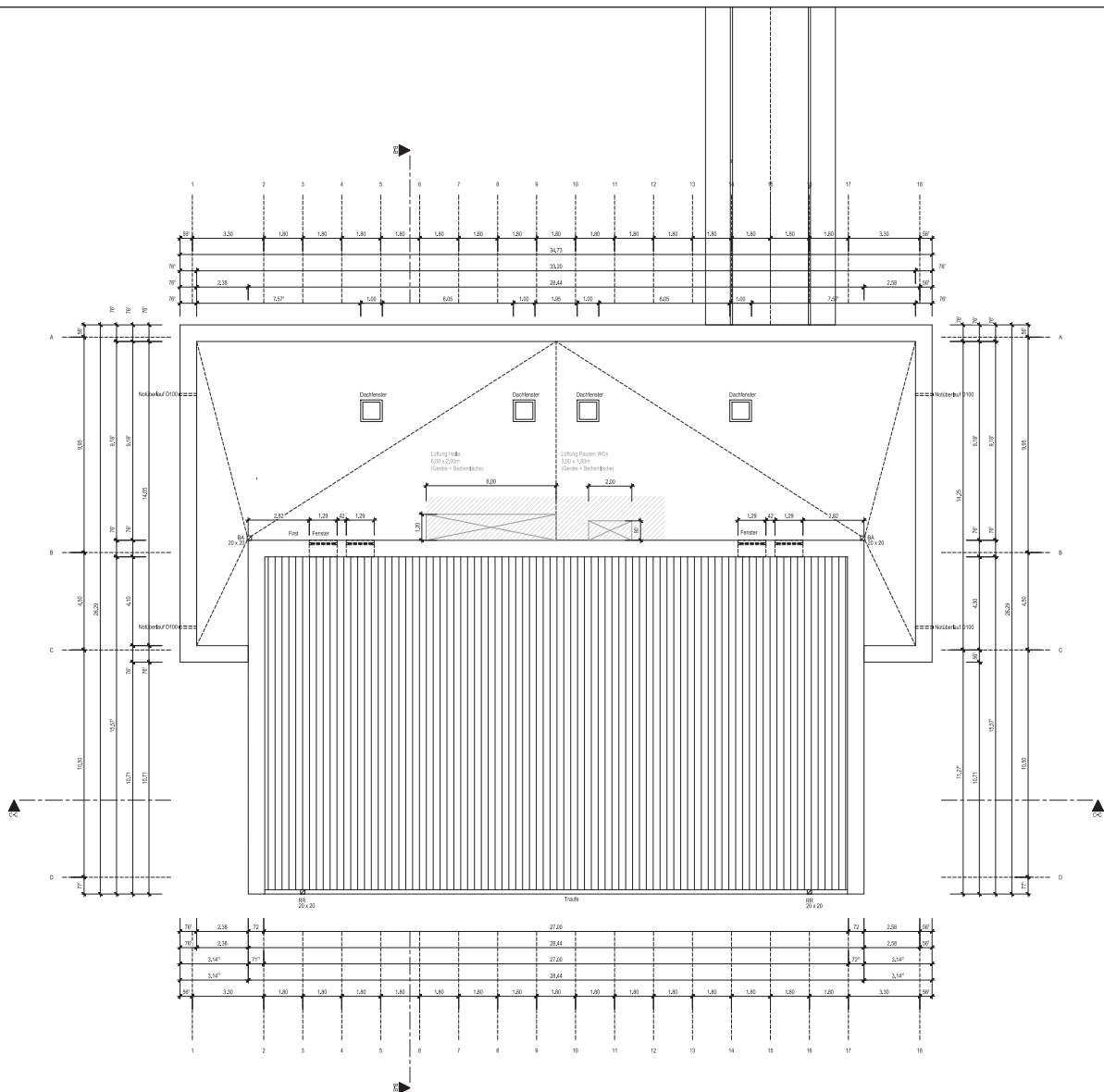

LEGENDE:

	Stahlbeton	AUSSTATTUNG:	
	Mauerwerk	Fassade:	Klinker, hellgrau/beige
	Dämmung	Fenster:	Holz-Aluminium Pfosten-Riegel sichtbare Öffnungsflügel Lamellenfenster zur Bie-Einrichtung
		Panelle:	Faserzementplatten (farbig)
		Dach:	Kiesdach, teilw. farbig Kahndach, Sporthalle Zinkdach Forum Stichtbetondach
		Laubengang:	Rundstahlstützen, dunkelgrau
		Innenwände:	Sichtbeton, Wandfarbe, Holz
		Bodenbeläge:	Holz, Stein, Fliesen
		Decken:	glatt, Lochung, Raster (teilweise mit Akustik)

#	Datum	Name	Art der Änderung
1	22.06.2017	ADR	Plan erstellt

BAUHERR:	ARCHITEKT:
DATUM, UNTERSCHRIFT	DATUM, UNTERSCHRIFT



41141 DORTMUND - WESTFALENDAMM 59 - RUF: 0231.91228 - 71

1443	P-08916	B A U A N T R A G
------	---------	-------------------

G1SH	Dachaufsicht	STADT MÜNSTER
Plan: 01/2017 Maßstab: 1:100	Datum: 2016/02 Erstellung: 2016/02	Projekt: 591 + 901 Datum: 26.06.2017 Status: fertig
Projektbeschreibung: 171027 GSWO 01 00 Bauebene: 2017027 GSWO 03 SH 100 00 Planbestimmung:		
Zustellung:	Architekt und Projektverwaltung	Amt für Immobilienmanagement NEUBAU SPORTHALLE MÜNSTER WOLBECK GRENKÜHLENWEG 48167 MÜNSTER
Zustellung:	Baue in Bestand	
Projektleitung:	Fachüberleitung / Abteilungsleitung	
Anfertigung / Technische Leitung		

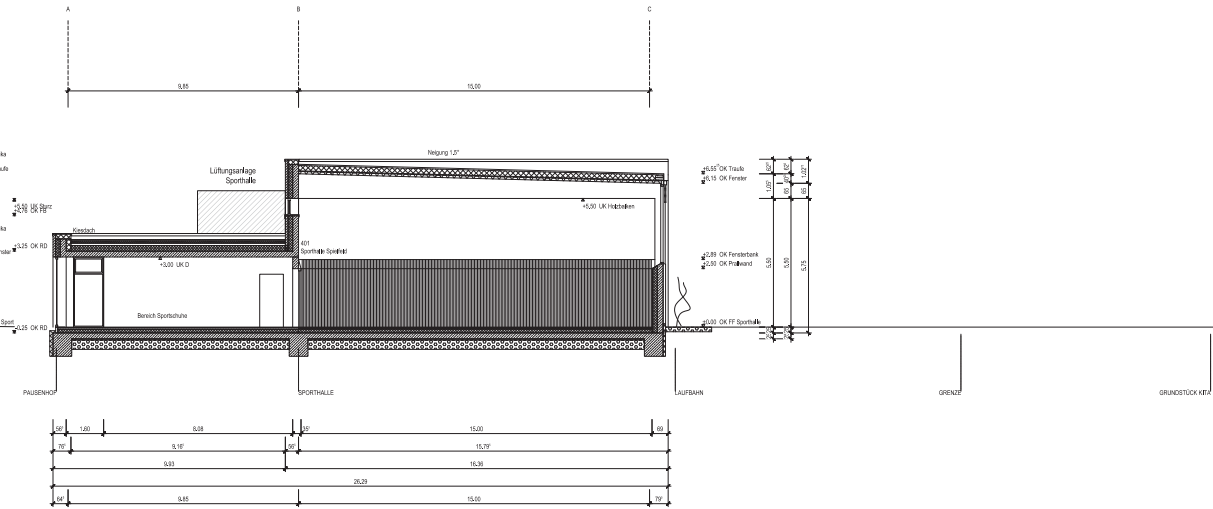
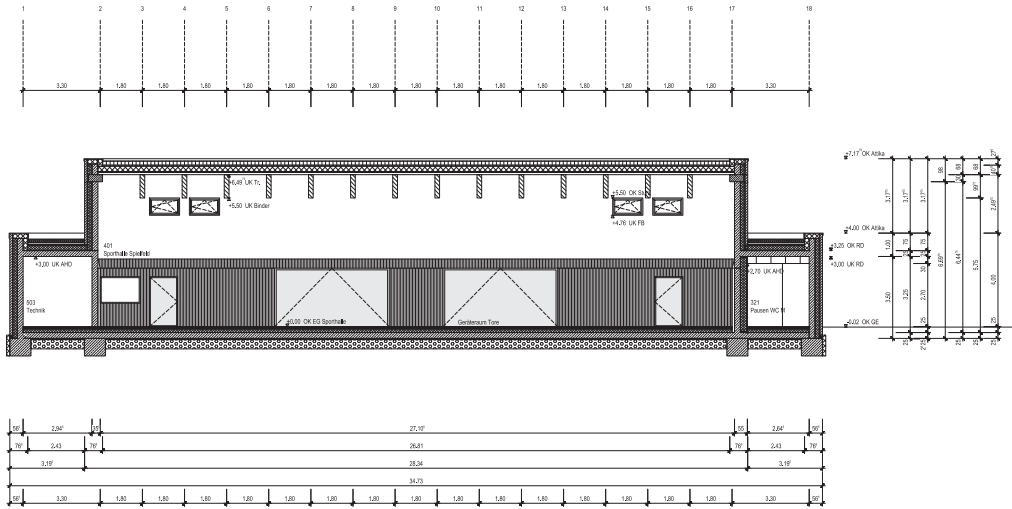

LEGENDE:

- ☒ Stahlbeton
- ☒ Mauerwerk
- ☒ Dämmung

AUSSTATTUNG:
 Fassade: Klinker, hellgrau/beige
 Fenster: Holz-Aluminium Pfosten-Riegel
 sichtbare Öffnungsflügel
 Lamellenfenster zur
 Die-Einrichtung
 Paneele: Faserzementplatten (farbig)
 Dach: Kiesdach, leiw. farbig
 Kaltdach Sporthalle
 Kiesdach Forum
 Sichtbetondeck
 Laubengang: Rundstahlstützen, dunkelgrau

GELÄNDEHÖHEN
 OKFF EG Schule 54.80 ü NHN
 OKFF EG Sporthalle 54.60 ü NHN

Innenwände: Sichtbeton, Wandfarbe, Holz
Bodenbeläge: Holz, Stein, Fliesen
Decken: glatt, Lochung, Raster (teilweise mit Akustik)

№	Datum	Name	Art der Änderung
1	22.08.2017	ADR	Plan erstellt

BAUHERR: **ARCHITEKT:**

DATUM, UNTERSCHRIFT **DATUM, UNTERSCHRIFT**

LINDNER LOHSE ARCHITECTEN BDA

41414 DORTMUND - WESTFALENDAMM 59 - RUF: 0231.91228 - 71

1443	P-08916	BAUANTRAG
Standortnummer	Projektnummer	Darstellung

G5 SH	Schnitt B-B / C-C	STADT MÜNSTER
Plan: 1:100	Standort: 2019402	Projekt: 2019402
Maßstab: 1:100	Erstellung: 26.08.2017	Notiz: 1000

Projektbezeichnung: 171027 G5SH 6-00
 Bauebene: 2017027 G5SH 088_02 100-00
 Planbestimmung:

Zielsetzung	Architektur und Projektierung
Zielsetzung	Bauen im Bestand
Projektstellung	Fachübertragung / Abmündung

Anlage 1a zur Vorlage V/0487/2017

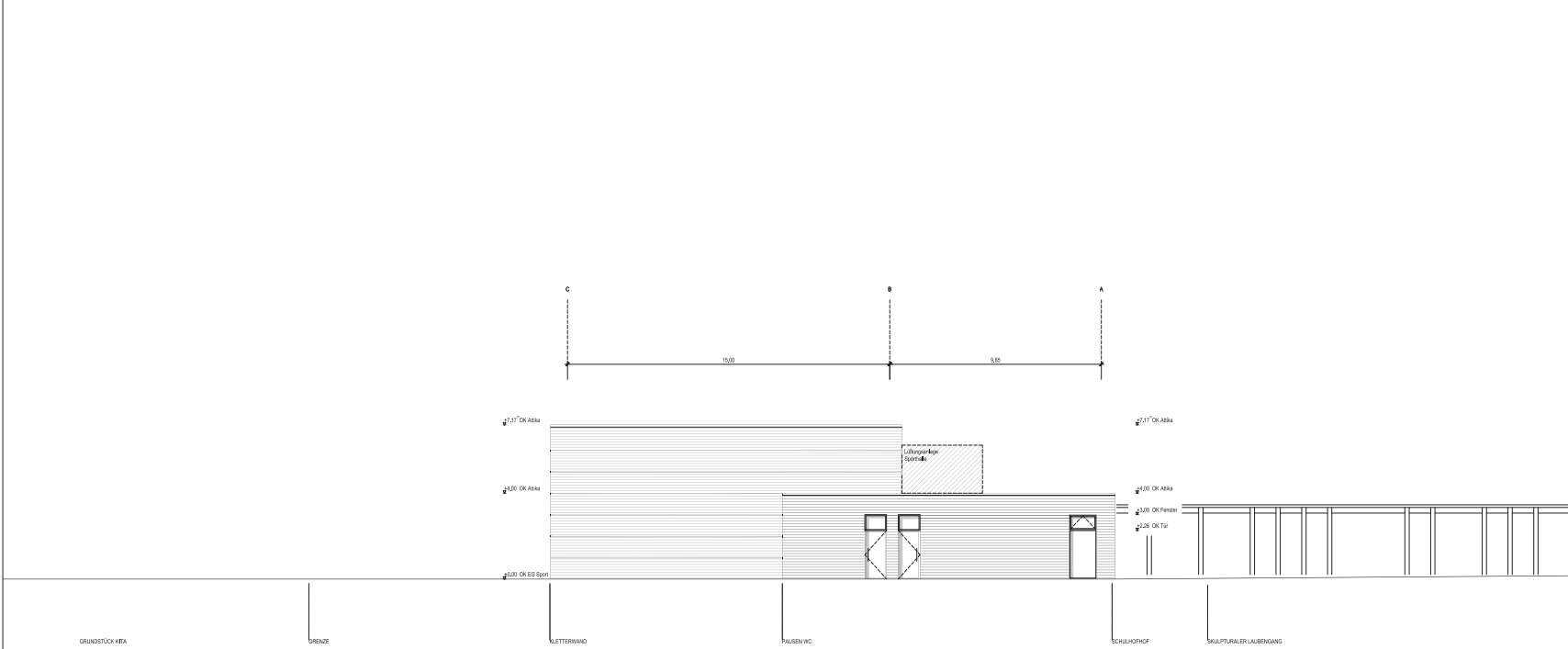
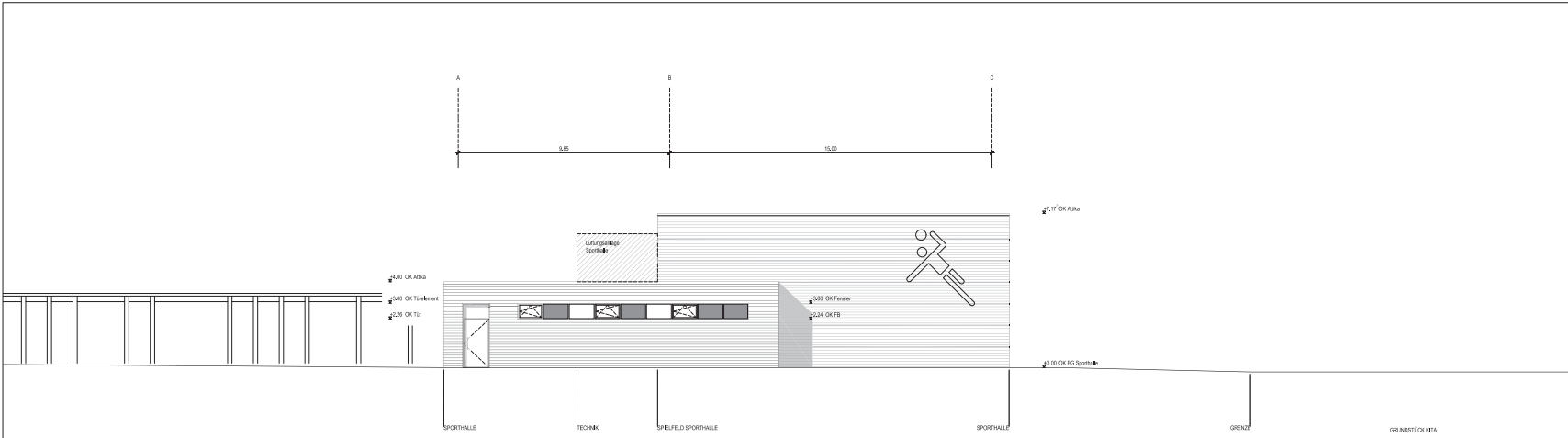

LEGENDE:

	Stahlbeton	AUSSTATTUNG:	Klinker, hellgrau/beige
	Mauerwerk	Fassade:	Holz-Aluminium Pfosten-Riegel
	Dämmung	Fenster:	sichtbare Öffnungsflügel Lamellenfenster zur Ein-Entlüftung
		Paneele:	Faserzementplatten (farbig)
		Dach:	Kiesdach, ltbl., farbig Kubusdach Sporthalle Zinkdach Forum Sichtbetondach
		Laubengang:	Rundstahlstützen, dunkelgrau
		Innenwände:	Sichtbeton, Wandfarbe, Holz
		Bodenbeläge:	Holz, Stein, Fliesen
		Decken:	glatt, Lochung, Raster (teilweise mit Akustik)

#	22.06.2017	ADR	Plan erstellt
Änderung	Datum	Name	Art der Änderung

BAUHERR:	ARCHITEKT:
DATUM, UNTERSCHRIFT	DATUM, UNTERSCHRIFT

4 4 1 4 1 DORTMUND - WESTFALENDAMM 59 - RUF: 0231.91228 - 71

1443	P-08916	BAUANTRAG
Standortnummer	Projektnummer	Zielform
G6 SH Ansicht Nord / Süd		
1:100	201902	± 26.06.2017
Maßstab	Erstellung	Notiz
STADT MÜNSTER Amt für Immobilienmanagement		
Projektverzeichnis 170627 G6W0 G6 SH 00 Ebene: 00 2017027 G6W0 G6 SH AB_AN 100.00 Planbestimmung		
Zielform	Architektur und Projektierung	
Zielform	Bauen in Bestand	
Projektierung	Fachüberleitung / Abmündelung	
Anleitung / Technische Leitung		

Anlage 1a zur Vorlage V/0487/2017

