Anlage zur Vorlage V / 0899 / 2017

nicht Maßstäblich

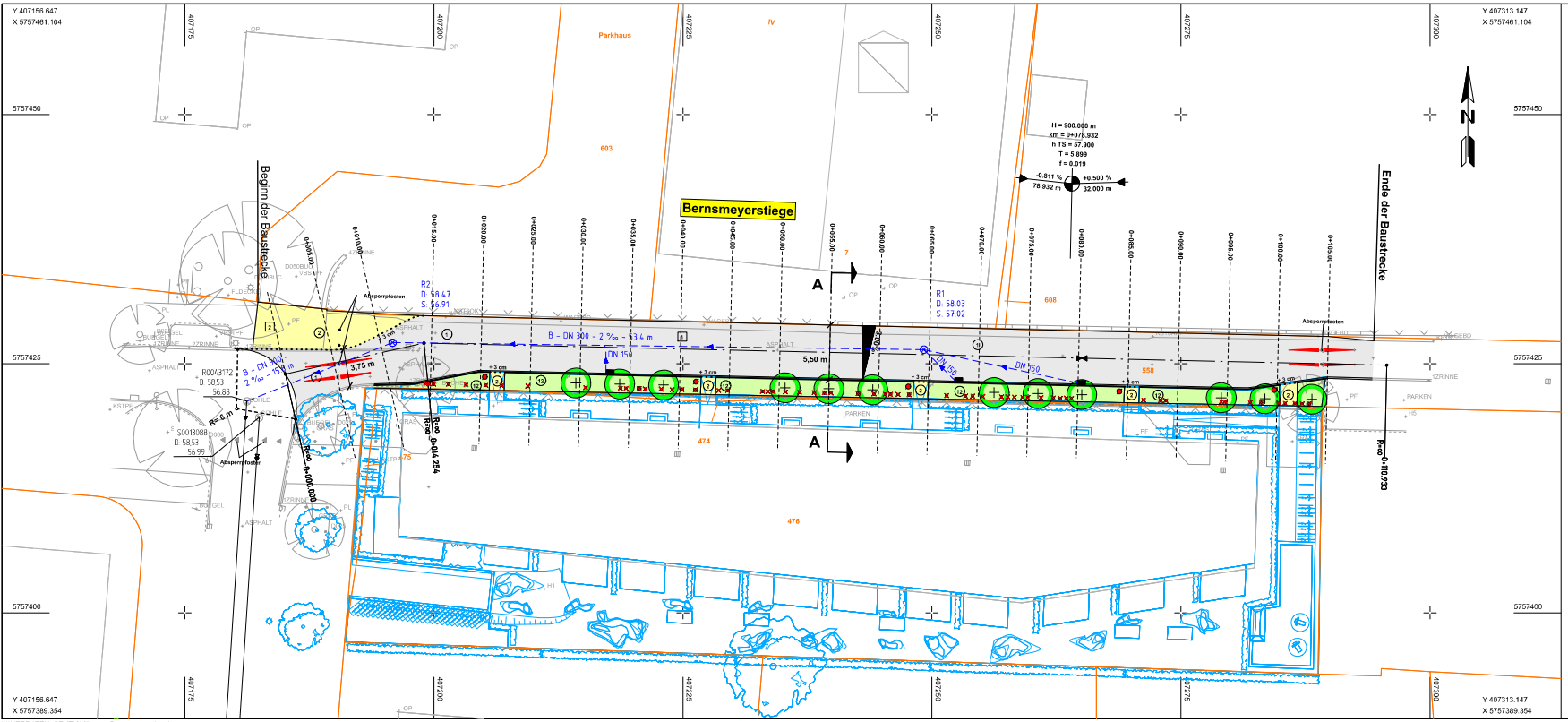

Legende :

vorhanden :

- [1] Asphalt
- [2] Gehwegplatten
- Regenwasserkanal
- Schmutzwasserkanal
- vorh. Leuchten
- vorh. Bäume

geplant :

- (1) Asphaltbeton
- (2) Gehwegplatten 24/24/10 cm
- (12) Grünfläche
- Regenwasserkanal
- Leuchten
- Baum

Nr.	Art der Änderung	Name	Datum
4			
3			
2			
1			

OPD PROJEKTGESELLSCHAFT MÜNSTER
EIN UNTERNEHMEN DER DEKRA GRUPPE

nts Ingenieurgesellschaft mbH Münster

Beratende Ingenieure & Stadtplaner
Vermessung Straßen- und Verkehrsplanung Bauleitung
Stadtplanung Landespflege Siedlungswasserwirtschaft u. Wasserbau
Lärmschutz Verkehrstechnik Leitungsdokumentation
48148 Münster, Hansestr. 63, Tel.: 0250127604 - Fax: -33
Homepage: www.nts-plan.de - eMail: info@nts-plan.de

	Name	Datum
bearbeitet	Dreyer	12.10.2017
gezeichnet	Dreyer	12.10.2017
geprüft:	Timm	12.10.2017

Projekt Nr.:
Plan Nr.: 10836
Blatt Nr.: 1 (1)
Str. Schlüssel:
Anlage Nr.:

STADT MÜNSTER
Tiefbauamt

Lageplan

Maßstab
Lageplan 1: 250
Längen 1: /Höhen 1:

	Datum	Name
bearbeitet		
gezeichnet		
geprüft		

genehmigt :
Münster, den

I. A.
Tiefbauamt

Bernsmeyerstiege

V:\VERDATEN_SEVEN\Münster_Bernsmeyerstiege\

Blatt: 10 M 1:250 27.04.2017 16:11