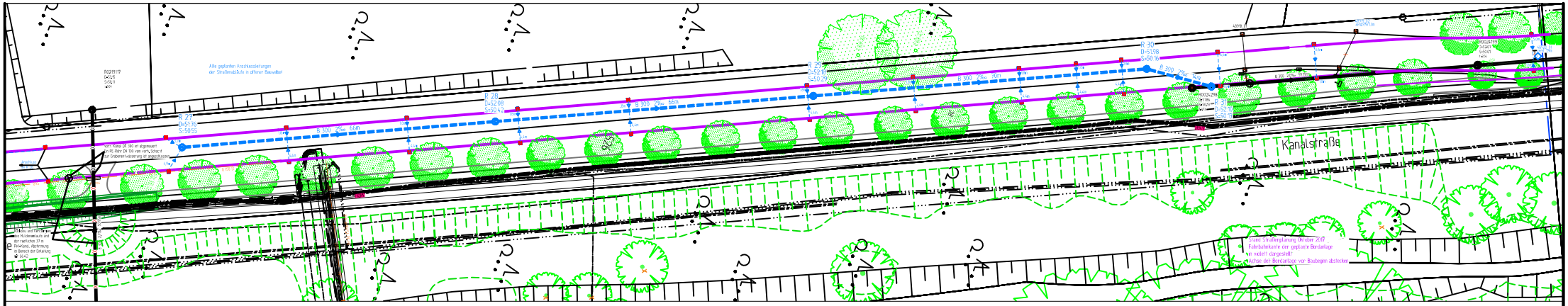

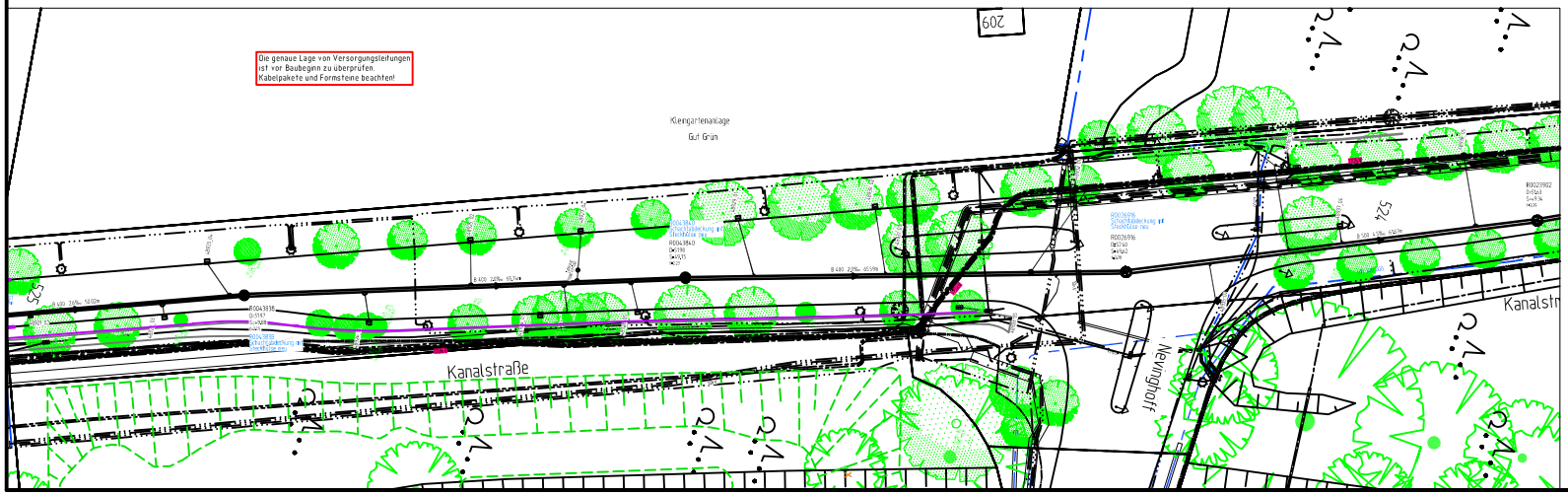

Zeichenerklärung

PLANUNG	BESTAND
Regenwasserkanal	
Schmutzwasserkanal	
Mischwasserkanal	
Druckrohrleitung	
Kanal entfällt/ wird verdrängt	
PVC – Kabel	
Telekommunikation / Unity Media	
Stromkabel	
Lichtwellenleiter	
Gasleitung	
Wasserleitung	
Fernwärmekanal	

Bäume, vorgemessen

Bäume, nachmißlich

Bäume, entfallen durch Straßenbau

Planungsnummer	Bestandsnummer
[illegible]	[illegible]
[illegible]	[illegible]
[illegible]	[illegible]
[illegible]	[illegible]
[illegible]	[illegible]

Nächster Höhenbolzen

MB 4011 9 5063
NHN = 52,416 m
Kanalstraße B9

MB 4011 9 5302
NHN = 52,736
Nevinghoff, Aa-Brücke

Anschlussleitungen

Lage der Anschlussleitungen nach DIN 18 16 eingetragen!
Leitungen ohne Ø-Bezeichnung = DN 150

- KA, Bhv., KK
- KA, Bhv., KA, DN 100
- KA, DN 100
- nicht in Betrieb
- verschlossen
- Lage bekannt / unbekannt
- evtl. Rohrverlauf / Seitenlauf
- ungef. Rohrverlauf / Seitenlauf
- Nummer der Anschlussaufnahmeschacht
- neu
- überprüfen bei Neubau
- ungef., Kanal verdrängt
- Rohrbruchtypus unbekannt
- Verdacht offene Bauweise
- Liner
- verfüllen

Stand Planung Radweg/ Deich: VE 31012017

Nr.	Art der Änderung	Name	Datum
5			
4			
3			
2			
1			

Projekt Nr. 15.008
Plan Nr. K-129
Blatt Nr. 1
Str. Schlüssel 00000
Anlage Nr.

STADT MÜNSTER
Tiefbauamt

Lageplan mit Längsschnitt Kanalstraße

Wienburgpark bis Nevinghoff

Maßstab
Lageplan 1 : 250
Längen 1 : 250 Höhen 1 : 50

	Datum	Name
Gezeichnet	15.07.17	Kathern
Geändert	15.07.17	Schulte-Lagendorf
Geprüft	15.07.17	Kathern

Genehmigt
Münster, den 15.12.2017

i. A.

Tiefbauamt

Hydraulische Sanierung

Kanalstraße
Lublinring bis Nevinghoff

Stadtteil Uppenberg
Bezirk 1 Mitte

DIN A0 841x1189