



Vorlage V/0026/2018 Anlage 1

Legende

Bestand

- 1 Kombi-Kletteranlage "Riesa" (bereits abgebaut)
Fa. H.S.
- 2 Federgerät Schaukelbahn umsetzen
- 3 Federgerät Kurkuck
Fa. Kompa
- 4 Einfachschaukel
Fa. Kaiser & Kühne
- 5 Spielhaus
- 6 Holz-Sitzpalsaden
- 7 Bank
- 8 Aballeimer



Gerätekombination "Alkmaar"

Neu 2018

- 9 Gerätekombination "Alkmaar" ohne Edelstahlgerüstteile, dafür Anbau der Edelstahlrutsche von der Kletteranlage "Riesa"
Fa. H.S., Art. Nr. V012350 K
- 10 Dreiecksturm aus Stahl mit farbig pulverbeschichteten Pfosten
Fa. Doering, Art. Nr. 030 131



STADT MÜNSTER

Amt für Grünflächen,
Umwelt und Nachhaltigkeit

**Spielplatz
Rehhagen**

Entwurf
Sanierung 2018

Projektnummer: Plan Nr.: K 171/4	SP Nr. 29701 Datum: 08.02.2018
Anstifter: gez. J. Hofmann	Bearbeiter: gez. Dieckmann Gezeichnet: W. Ellert
Abteilungsleiter: gez. Bruns	Fachstellenleiter: gez. Stoldt
Gezeichnet: J. Hofmann	Maßstab: 1:100
Gezeichnet: Index, Inhalt	Datum: Bearbeiter

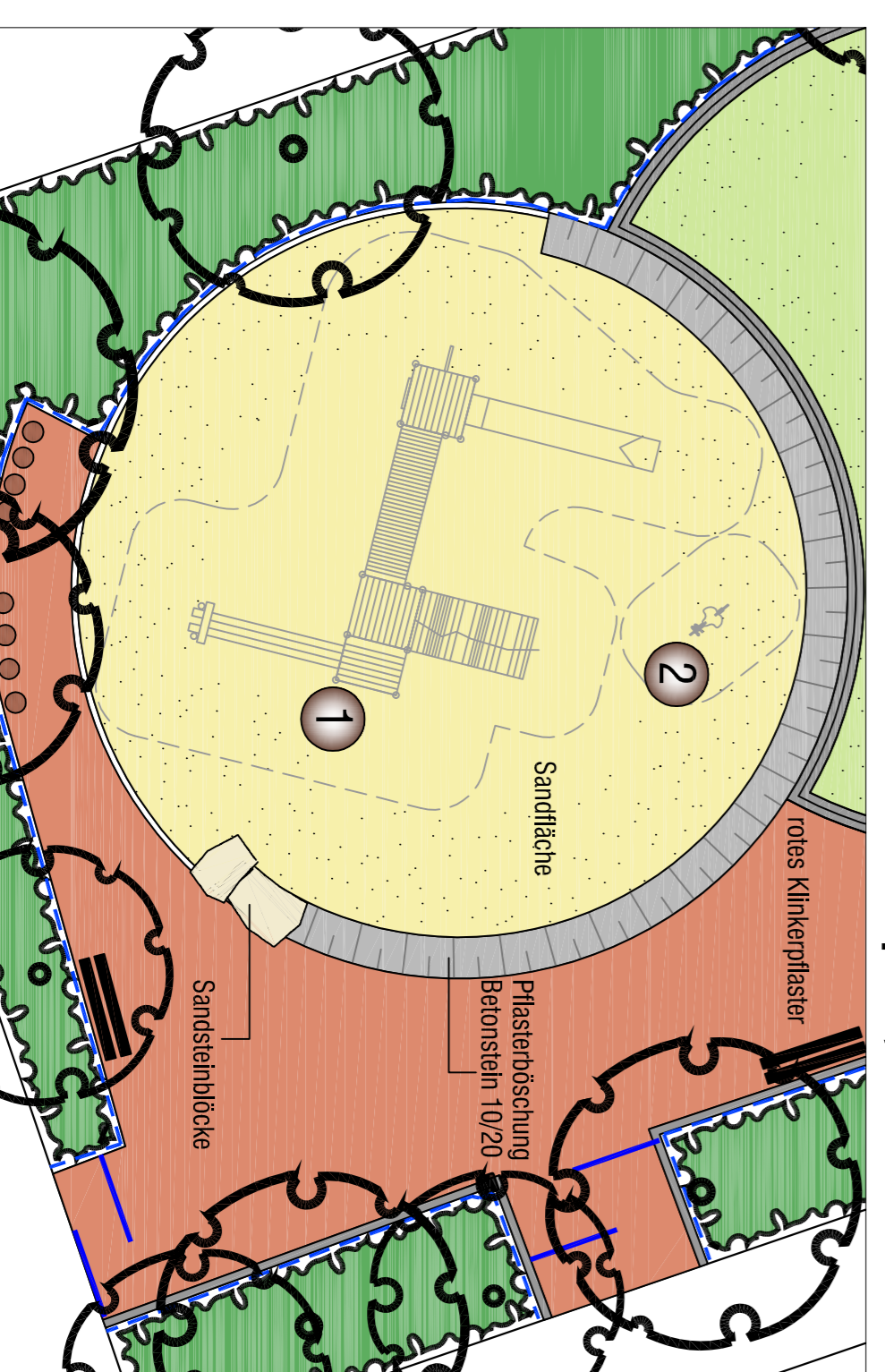

Bestandsplan, ohne Maßstab

