

Münster, 02.03.2018

An den
Bezirksbürgermeister des Stadtbezirks Münster – West
Herrn Stephan Brinktrine
Pantaleonplatz 7
48161 Münster

A-W/0006/2018

Fußweg-Lückenschluss/ Am Hof Schultmann

Die Verwaltung wird gebeten, zu prüfen,

ob der Fußweg durch den Grünzug entlang der Straße Am Hof Schultmann gegenüber der Einmündung des Emil-Stratmann-Weges an den benachbarten Gehsteig angeschlossen werden kann, ohne dass die Kreuzungssituation gefährlicher wird.

Begründung:

Der Fußweg durch den Grünzug entlang der Straße Am Hof Schultmann wird derzeit über die Straße Am Hof Schultmann auf die andere Straßenseite hinübergeführt. Eine Nutzung des Gehsteigs auf der gleichen, der östlichen Seite der Straße Am Hof Schultmann wird durch einen Zaunpfosten verhindert.

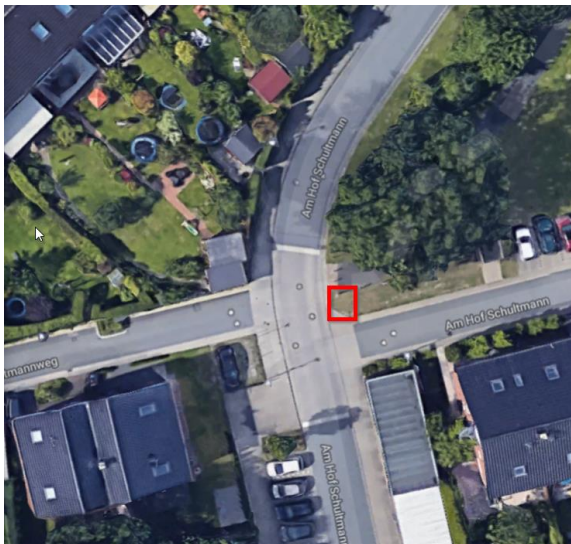

Gezeichnet:

Peter Wolfgarten
Thomas Bartelt
Thomas Lilge
Peter Hamann

Nils Schappler
Christian Hinzmann
Ingeborg Hißmann
Markus von Diepenbroick-Grüter