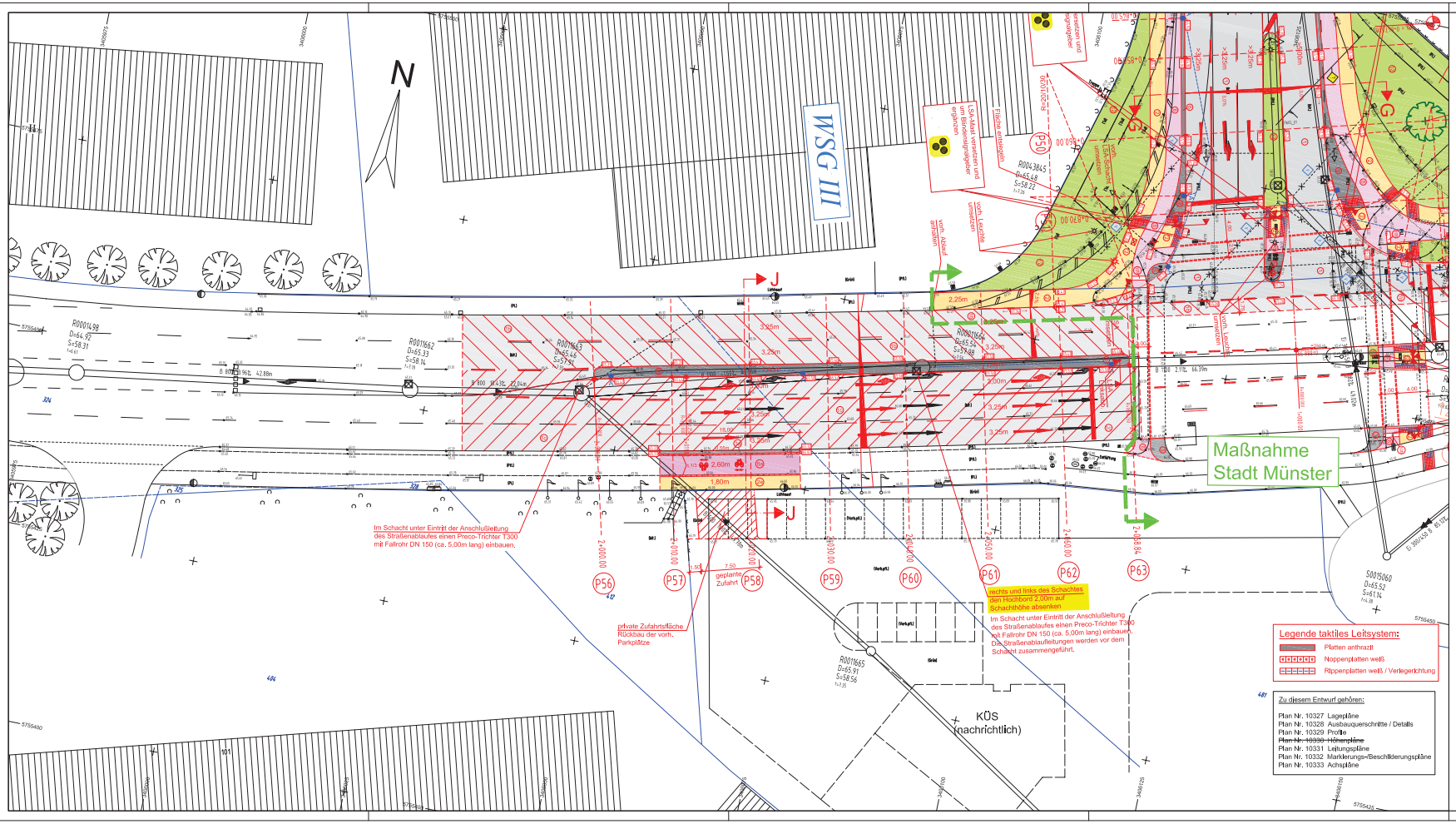

Legende:

vorhanden:

- Asphaltbeton
- Gehwegplatten 30/30
- Betonstein grau 16/16/14
- Betonstein grau 20/10/8
- Verbundsteinpflaster grau 20/10/8
- Grünfläche
- Baum vorhanden
- Höhe vorhanden
- Ablauf vorhanden
- Poller vorhanden
- 1/A/10 AEG Lpt=10m 2x125W HQL

Kanalisation (RW/SW):

- Leitung verdämmen
- Fehlanschluß umklemmen
- Leitung erneuern offene Bauweise
- Leitung renovieren Schlauchliner
- Leitung an gept. Kanal anschließen
- Überprüfen bei Neubau

geplant:

- Fahrbahn Asphaltbeton
- Deckenerneuerung 3cm Deckschicht neu, 5cm Binderschicht neu
- Deckenerneuerung 3cm Deckschicht neu
- Platten 24/24/8cm, grau ohne Fase
- Platten 24/24/10cm, grau ohne Fase
- Betonsteinpflaster 20/10/8cm, grau ohne Fase
- Betonsteinpflaster 20/10/10cm, grau ohne Fase
- Betonsteinpflaster 20/10/8cm, anthrazit ohne Fase
- Betonsteinpflaster 20/10/8cm, rot ohne Fase
- Betonsteinpflaster 20/10/10cm, rot ohne Fase
- Betonsteinpflaster 20/10/8cm, weiß
- Grünflächen / Baumbeete
- Baum geplant
- Baum vorhanden entfällt
- Höhe vorhanden wird angehalten
- Höhe geplant
- Seitenablauf Rinnenablauf (Längsrichtung) — gepl. mit Anschlußleitung
- Betonsteinpflaster 16/16/8 als Läufer in Zufahrten 1 x grau, 3 x weiß (10cm in LKW-Zufahrten)
- 1/A/7.5 Schréder Ampera Mkll 36W, Optik 5139, 5100lm

Nr.	Art der Änderung	Name	Datum
4			
3	LSA Ausleger neu, Halbebalken Radweg und LS nachgetragen	Bla./Str.	14.08.2017
2	LSA Linksabbieger neu, Markierungen angepasst	Bla./Str.	23.05.2017
1	Anschlußleitungen der Abläufe des Fahrbahnteilers neu geführt	Bla.	10.05.2017

Entwurfsverfasser/in
Ingenieurbüro
KETTLER u. BLANKENAGEL GmbH
Ingenieurbüro für Straßenbau und Vermessung
Kesselweg 52 - 48155 Münster
Tel. 0251/384997-0 Fax 0251/384997-99
Info@kub-gmbh.de

	Datum	Name
bearbeitet	03/2017	Bla.
gezeichnet	03/2017	Str.
geprüft:	30.03.2017	
	gez. W. Blankenagel	

Projekt Nr.: 09_062
Plan Nr.: 10327
Blatt Nr.: 1 (1)
Str. Schlüssel: 06655
Anlage Nr.:

STADT MÜNSTER
Tiefbauamt

Lageplan

Maßstab
Lageplan 1 : 250
Längen 1 : / Höhen 1 :

	Datum	Name
bearbeitet		
gezeichnet		
geprüft		

genehmigt:
Münster, den 04.04.2017

i. A. gez. Reiße
Tiefbauamt

Trauttmansdorffstraße

Zufahrt KÜS

Stadtbezirk Hiltrup
Stadtteil Berg Fidel

T:\Städte\Münster\Stemensstraße\Civ\P_MSSIE_KUES.dwg 17.08.2017