Anlage zur Vorlage V/0442/2018

Bestand (M.: 1:200)

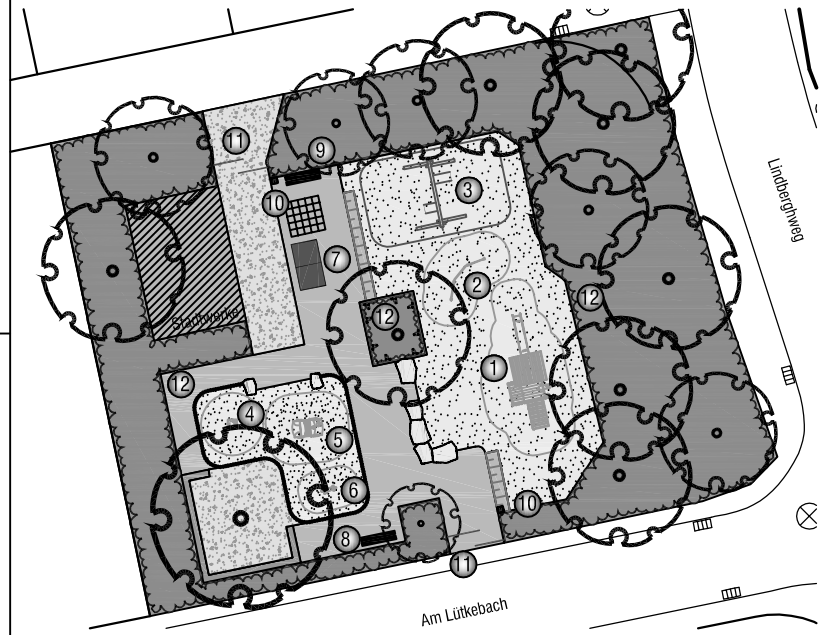

Legende

Bestand

1. Spielkombination 'Kinderwelt' (Fa. FHS)
2. Dreifach-Reck (Fa. Kompan)
3. Doppelschaukel (Fa. Doehring)
4. Drehtisch (Fa.Kompan)
5. Buggy (Fa.Kompan)
6. Motorrad (Fa.Kompan)
7. Tischtennisplatte
8. Sitzbank
9. Hockerbank
10. Abfalleimer
11. Durchgangssperre
12. Zaun

Sanierung 2018 (M.: 1:200)

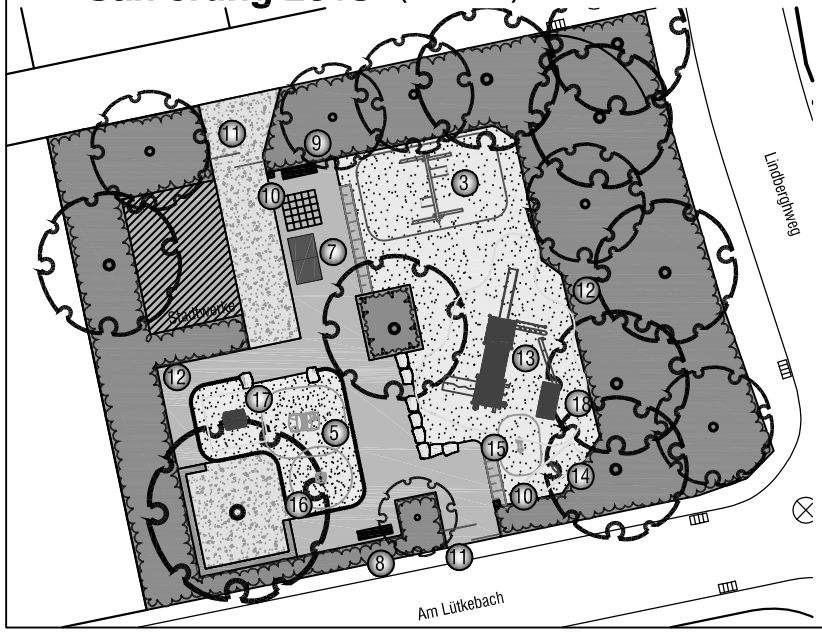

Neu 2018

13. Sandspiel-Kletterkombination (Fa. Doehring)
14. Schwing-Spiel Sonnenblume (Fa. Kompanl)
15. Motorrad versetzten (Fa. Kompan)
16. Drehtisch versetzten (Fa. Kompan)
17. Kleines Räuberhaus (Fa. Quappen)
18. Holzpodest (Fa. Doehring)

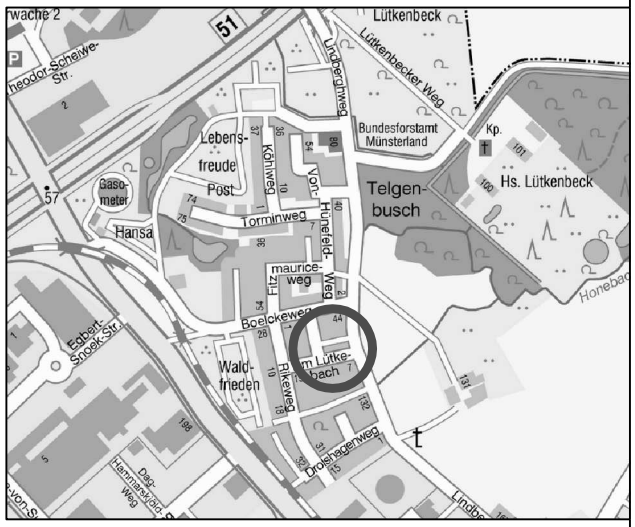

Projektnummer: SP Nr. 28101	STADT MÜNSTER
Plan Nr.: K 29/9 Datum: 14.05.2018	Amt für Grünflächen, Umwelt und Nachhaltigkeit
Amtsleiter: gez. Bruns	Bearbeitet: gez. K. Wagner
Abteilungsleiter: gez. Stoldt	Gezeichnet: gez. K. Wagner
Fachstellenleiter: gez. J. Hoffmann	Maßstab: 1:200

Geändert:

Index	Inhalt	Datum	Bearbeiter
--	--	--	--

Spielplatz Am Lütkebach

Sanierung 2018