

gepl. Schachtbauwerke RW		F 10 f= 144	F 10 f= 142	F 10 f= 170
gepl. Schachtbauwerke SW		F 10 f= 170	F 10 f= 142	F 10 f= 170

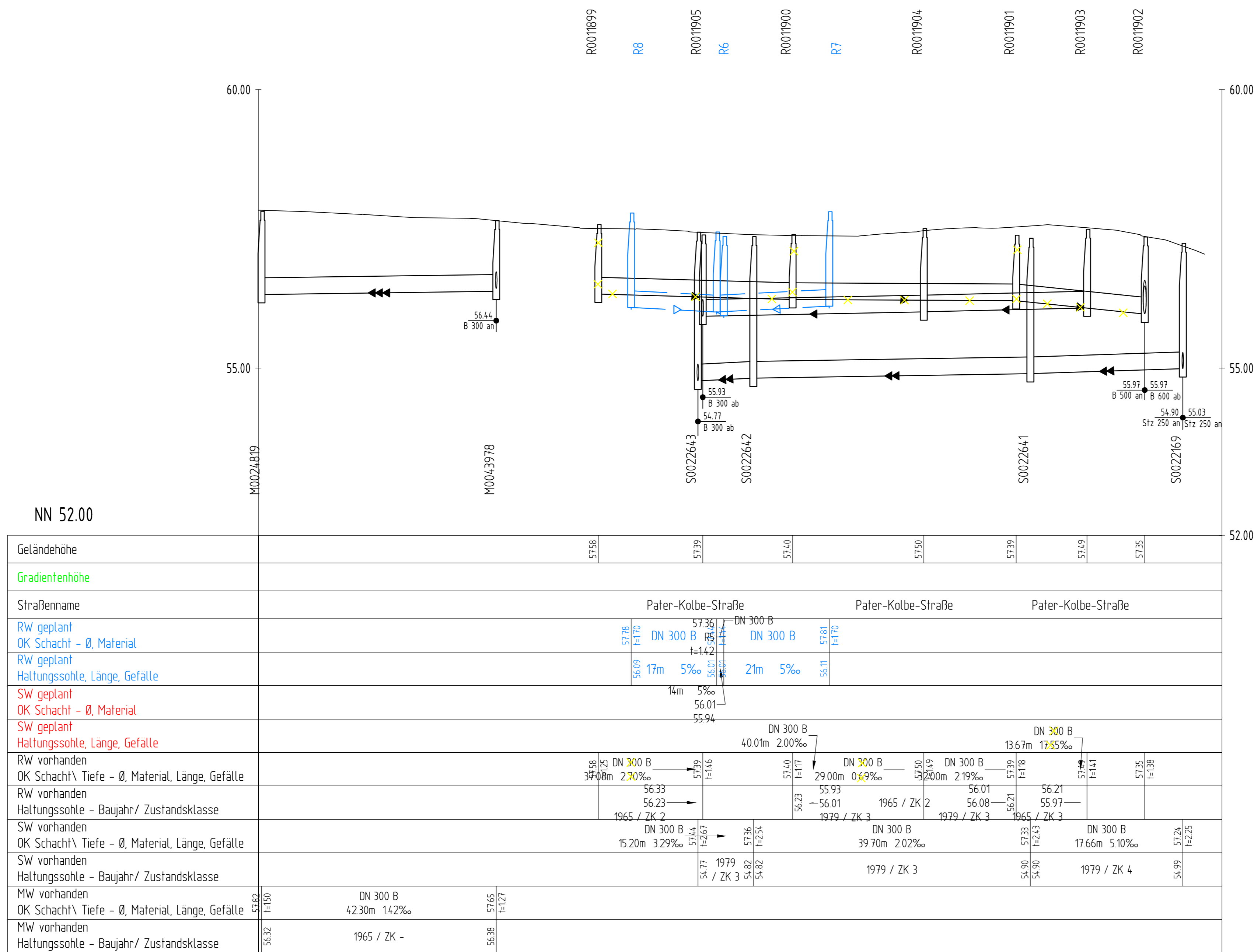

### Zeichenerklärung

	PLANUNG	BESTAND
Regenwasserkanal		
Schmutzwasserkanal		
Mischwasserkanal		
Druckrohrleitung		
Kanal entfällt/ wird verdimmt		
RWE - Leitungen		
Telekommunikationsleitungen		
Stromleitungen		
Lichtwellenleiter		
Gasleitung		
Wasserleitung		
Fernwärmekanal		

Planungsnummer	Bestandsnummer
R1	R0288231
R2	R0288238
R3	R0288239
R4	R0288240
R5	R0288241
R6	R0288242
R7	R0288243
R8	R0288244

Nächste Höhenbolzen:  
 MB 4011 / 510  
 NN + 57,876 m  
 Turnhalle Pater-Kolbe Str.

MB 4011 / 661  
 NN + 57,570 m  
 Am Dornbusch 60

MB 4011 / 504  
 NN + 58,436 m  
 Kirche

### Anschlusseleitungen

Lage der Anschlusseleitungen nachrichtlich eingetragen!  
 Leitungen ohne Ø-Bezeichnung = DN 150

	v.r. bzw. v.l.
	v.r. bzw. v.l. oben
	v. oben
	nicht in Betrieb
	verschlossen
	Lage bekannt / unbekannt
	vorn. Regenablauf / Seitenablauf
	gepl. Regenablauf / Seitenablauf
	Nummer der Anschlussunter-suchung
	neu < R << S << M
	überprüfen bei Neubau
	an gepl. Kanal anschließen
	Fehlanschluss umklemmen
	ernsthaft offene Bauweise
	Liner
	verdimmen

VORABZUG

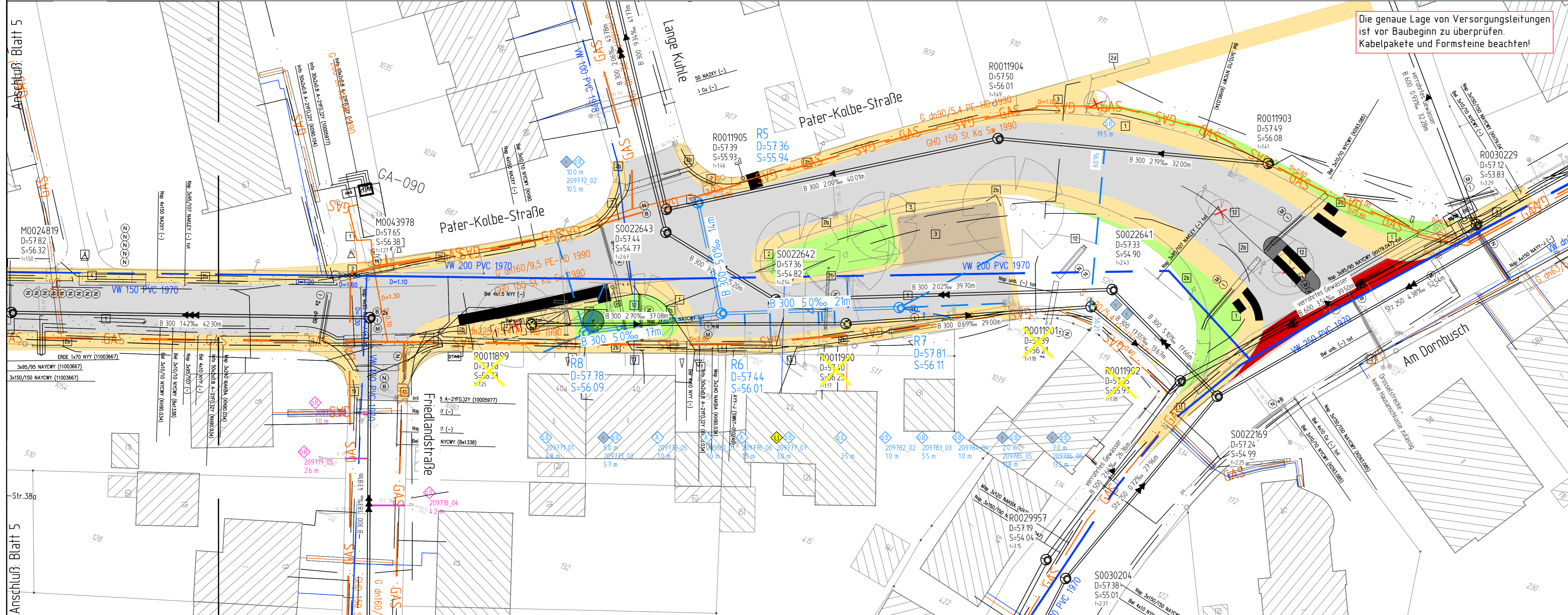

Nr.	Art der Änderung	Name	Datum
5			
4			
3			
2			
1			

Projekt Nr.: 13/095  
 Plan Nr.: P-67  
 Blatt Nr.: 6/61  
 Str. Schlüssel: 05265  
 Anlage Nr.:



### Lageplan mit Längsschnitt

	Maßstab	Lageplan 1:250
	Längen 1:500	Höhen 1:50
bearbeitet	05/2018	Petersen
gezeichnet	05/2018	Petersen
geprüft		
genehmigt	Münster, den 05.06.2018	

Pater-Kolbe-Straße /  
 Zum Häpper bis Alte Furt  
 Kanalsanierung

Stadtteil Ameisbüren  
 Bezirk Hiltrup

i. A. Tiefbauamt