

Anlage 1: WNA Datteln Lageplan

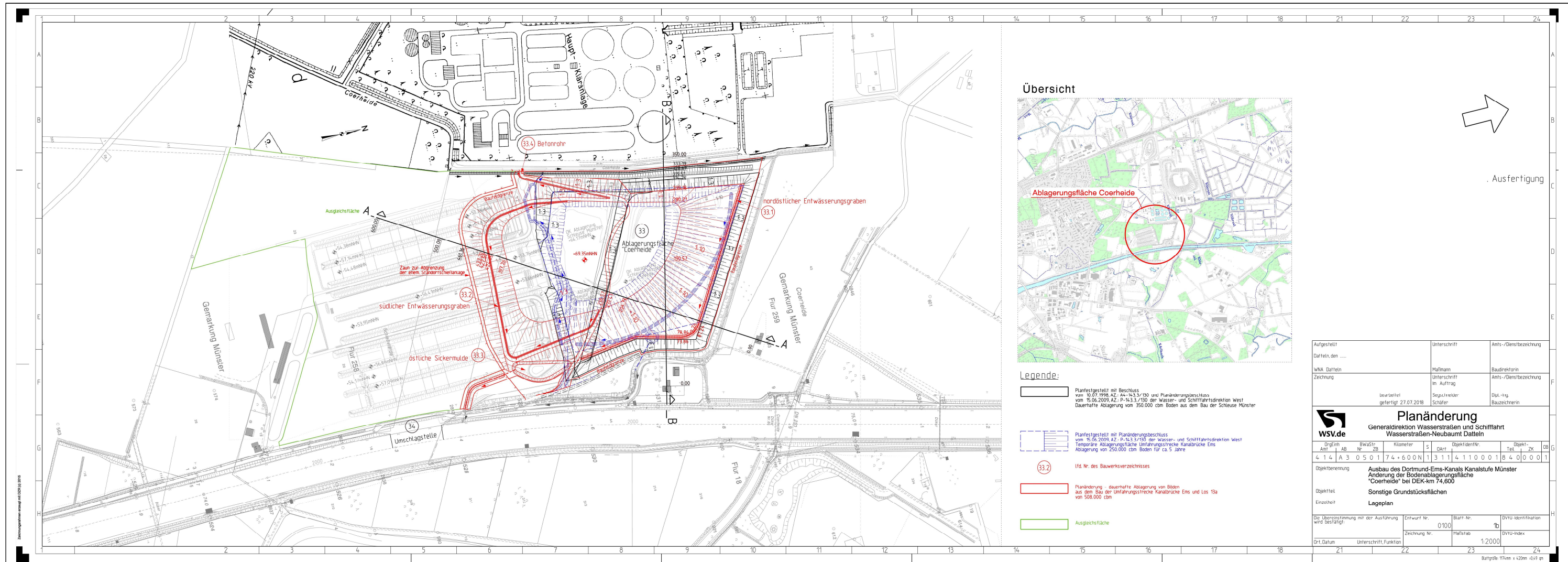

Übersicht

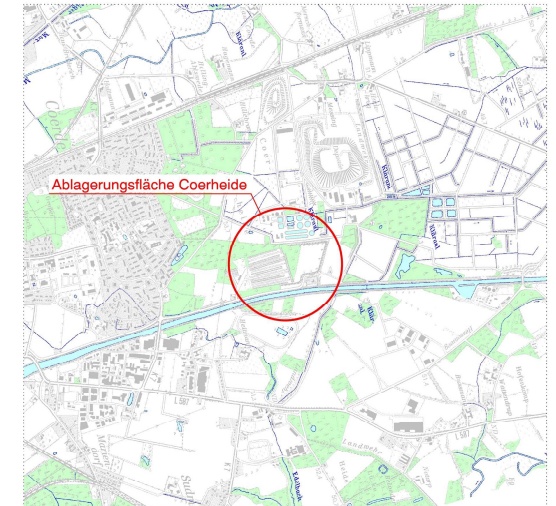

Ausfertigung

Legende:

- Planfestgestellt mit Beschluss vom 10.07.1998, AZ: P-14.3.3/190 und Planänderungsbeschluss vom 15.06.2009, AZ: P-14.3.3/190 der Wasser- und Schifffahrtsdirektion West Dauerhafte Ablagerung von 550.000 cbm Böden aus dem Bau der Schleuse Münster
- Planfestgestellt mit Planänderungsbeschluss vom 15.06.2009, AZ: P-14.3.3/190 der Wasser- und Schifffahrtsdirektion West Temporäre Ablagerungsfläche Linienfahrstrecke Kanalbrücke Ems Ablagerung von 250.000 cbm Böden für ca 5 Jahre
- lfd. Nr. des Bauwerksverzeichnisses
- Planänderung - dauerhafte Ablagerung von Böden aus dem Bau der Linienfahrstrecke Kanalbrücke Ems und Los 13a von 508.000 cbm
- Ausgleichsfläche

Aufgestellt Datteln, den ...	Unterschrift	Amts-/Ortsbezeichnung	
WNA Datteln Zeichnung	Müller Unterschrift im Auftrag	Bauform Amts-/Ortsbezeichnung	
	Leist. fertig 27.07.2018	Sequenz Schäfer	Disk.-Nr. Baubezeichnung
<b>Planänderung</b>			
Generaldirektion Wasserstraßen und Schifffahrt Wasserstraßen-Neubauamt Datteln			
Drg.Nr. Alt	BWÄSt. AB	Kilometer N	Objektident.Nr. Objekt Zk
4 14	A 3	0 5 0 1	7 4 + 6 0 0 N   1 3 1 1 4 1 1 0 0 0 1   8 4 0 0 0 0 1
Objektbezeichnung Ausbau des Dortmund-Ems-Kanals Kanalstufe Münster Änderung der Bodenablagungsfläche "Coerheide" bei DEK-km 74,600			
Objektteil Sonstige Grundstücksflächen			
Einzelteil Lageplan			
Die Übereinstimmung mit der Ausführung wird bestätigt		Entwurf Nr. 0100	Blatt Nr. 1
Drt., Datum		Zeichnung Nr. Maßstab	BVU-Index
1, 21		Unterschrift, Funktion	1:2000
		2, 22	23
		24	
Baupläne 1:1000 x 420mm - 4:45 gr			