

Anlage 2

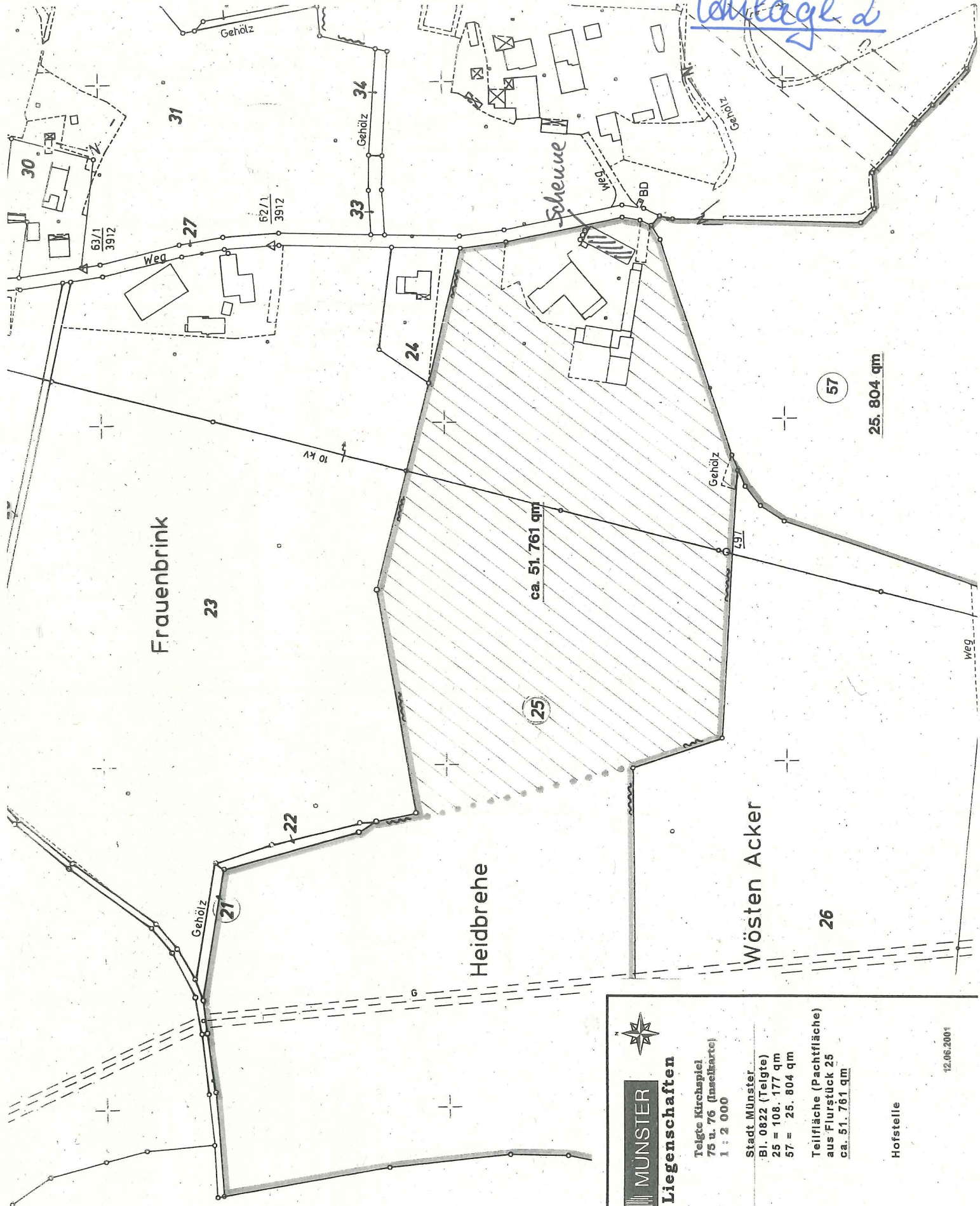

**STADT MÜNSTER**

**Amt für Liegenschaften**

Gemarkung: **Teigte Kirchspiel**  
 Flur: **75 u. 76 (Inselkarte)**  
 Maßstab: **1 : 2 000**

Stadt Münster:  
 Bl. 0822 (Teigte)  
 25 = 108.177 qm  
 57 = 25.804 qm

Teilfläche (Pachtfläche) aus Flurstück 25  
 ca. 51.761 qm

Hofstelle

12.06.2001