Ansicht West Andreas-Hofer-Straße

Ansicht Süd

Ansicht Nord Manfred-von-Richthofen-Straße

Anlage 1.1

farwick+grote

Gesamtschule Münster-Ost
Mathilde Anneke Gesamtschule
Andreas-Hofer-Str. 30
48145 Münster

Stadt Münster
Amt für Immobilienmanagement
Albersloher Weg 33
44155 Münster

Haupt- u. Lernhaus Ansichten West, Süd, Nord

4056 | ts31_TH_3_OPL_AN_XX_00_00F | Entwurfsplanung

1:100 | 14.09.2018 | AK | 00 000 0

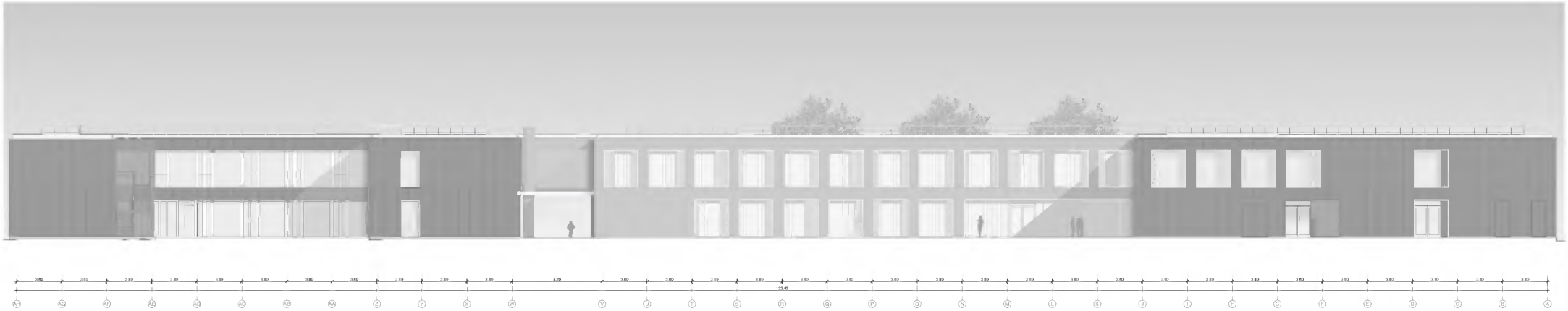

Ansicht Ost

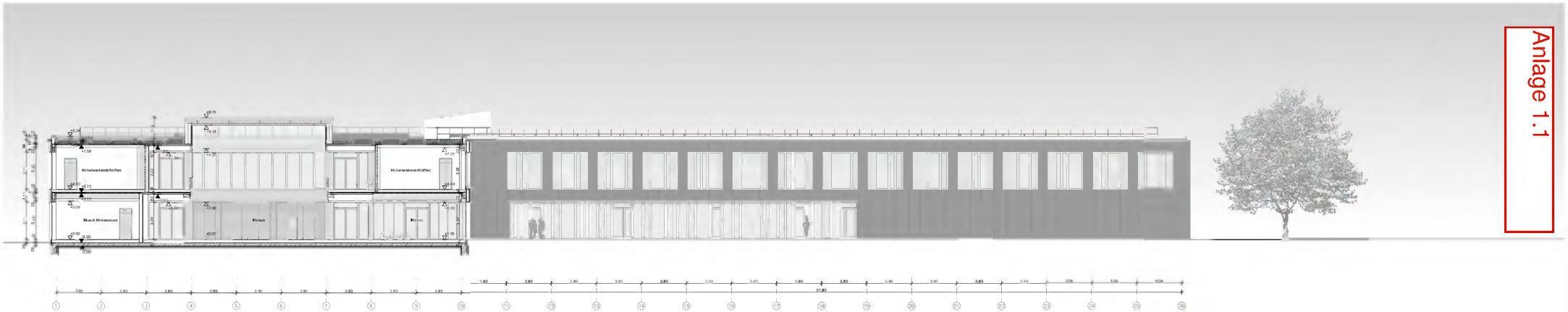

Haupthaus Ansicht Süd

Lernhaus Ansicht Nord

farwick+grote
ARCHITEKTEN STADTPLANER

Farwick + grote Architekten BDA Stadtplaner PartmbB
48683 Ahaus · von-Galen-Straße 15 · www.farwick-grote.de
T 01728/42266-0 · F 01728/42266-28 · info@farwick-grote.de

Bauvorhaben: Gesamtschule Münster-Ost
Mathilde Anneke Gesamtschule
Andreas-Hofer-Str. 30
48145 Münster

Bauherrin: Stadt Münster
Amt für Immobilienmanagement
Albersloher Weg 33
44155 Münster

Plan: Haupthaus Ansicht Süd, Lernhaus Ansicht Nord, Ost

Projekt	Planlist	
4056	ts34_TH_3_OPL_AN_XX_01_00F	Entwurfsplanung

Massstab	Datum	Gez.	Geprüft	Unterschriften
1:100	14.09.2018	AK	GU BAU 0	Bauherr / Architekt

Diese Zeichnung und deren Inhalt sind urheberrechtlich geschützt und darf ohne Einwilligung des Verfassers nicht verwendet werden.

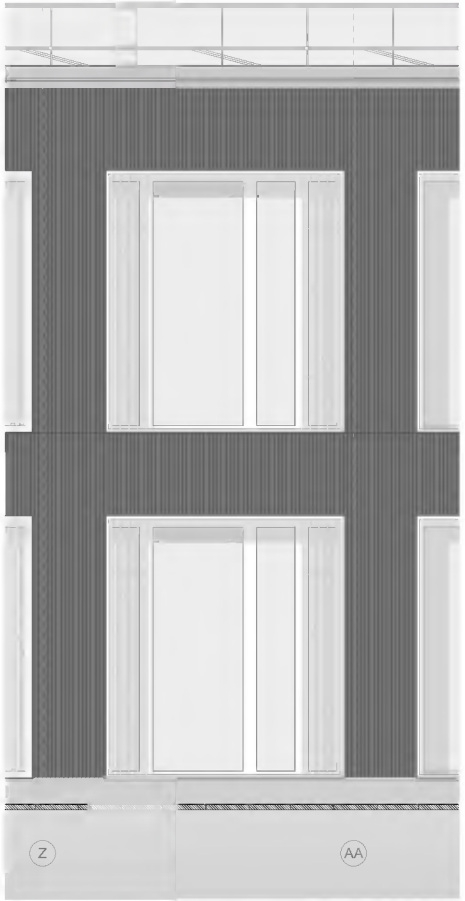

Ansicht Fassadenschnitt

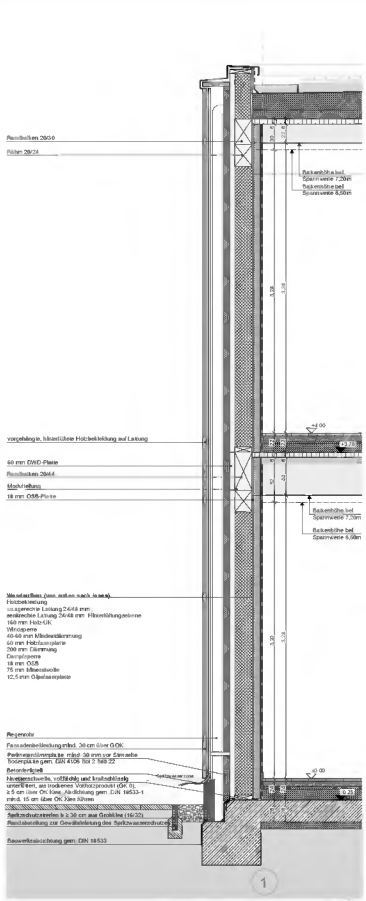

Fassadenschnitt durch Wandfeld

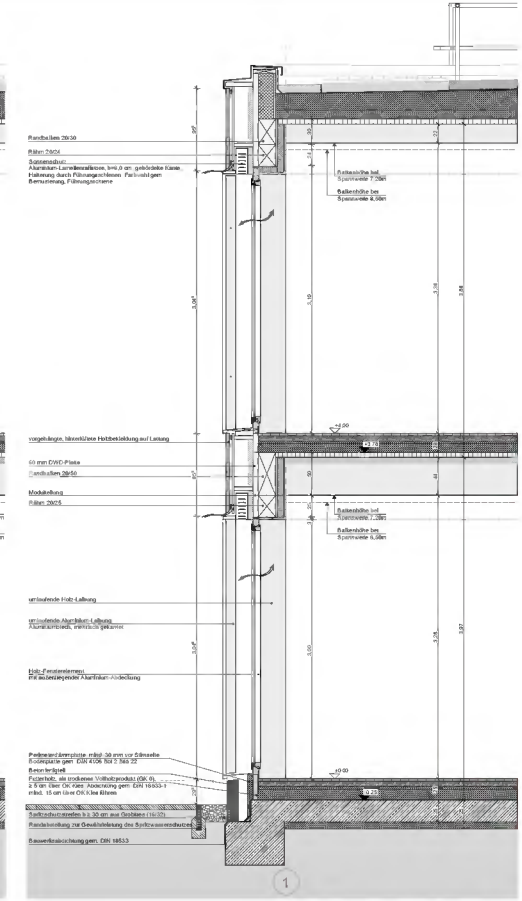

Fassadenschnitt durch Fenster

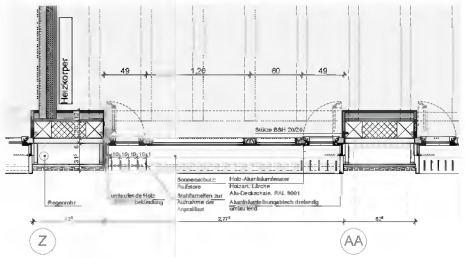

Grundriss Fassadenschnitt

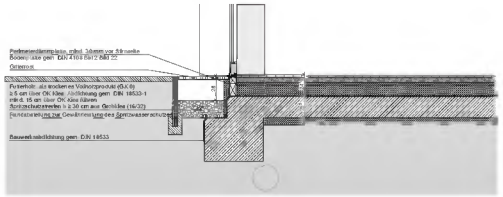

Fassadenschnitt
bodentiefe Verglasung Innenhof

Anlage 1.1

Legende

Flachdachentlaufpunkt

PV Modul

Versorgungsfläche Einbauschrank für Standort Feuerlöscher und Mülltonne

Grünstreifen

Wartungsweg

Sauberlaufzone

Abkürzungen - Brandschutz

siehem. F30	K30, R(F30), E(EW)	EI230-C	siehem. T30
		EI260-C	siehem. T60
siehem. F60		EI260-C	siehem. T90
		EI230-C2300	siehem. T30RS
siehem. F90	K90, R(F90), E(EW)	EI260-C2300	siehem. T60RS
		C2300	siehem. RS
siehem. BW/ Bauart BW	K30-M-NA, E3-M-NA	C6	siehem. DS
		F	Feuerlöscher
		RM	Rauchmelder
		RW	Rauch- und Wärmeabzug

N

farwick+grote
ARCHITEKTEN STADTPLANER

Farwick + grote Architekten BDA Stadtplaner PartmbB
48683 Ahaus · von-Galen-Straße 15 · www.farwick-grote.de
T 01516/42196-0 · F 01516/42196-19 · info@farwick-grote.de

Bauvorhaben
Gesamtschule Münster-Ost
Mathilde Anneke Gesamtschule
Andreas-Hofer-Str. 30
48145 Münster

Bauherrin
Stadt Münster
Amt für Immobilienmanagement
Albersloher Weg 33
44155 Münster

Plan
Fassadenschnitt

Projekt 4056	Plan-Nr. ts31_TP1_3_GR-_FS_AA_01_001			Entwurfsplanung
Maßstab 1:20	Datum 14.09.2018	Gez. AK	Geänd. 00 (MM 0	Unterschriften Bauherr / Architekt

Diese Zeichnung und deren Inhalt sind urheberrechtlich geschützt und darf ohne Einwilligung des Verfassers nicht verwendet werden.

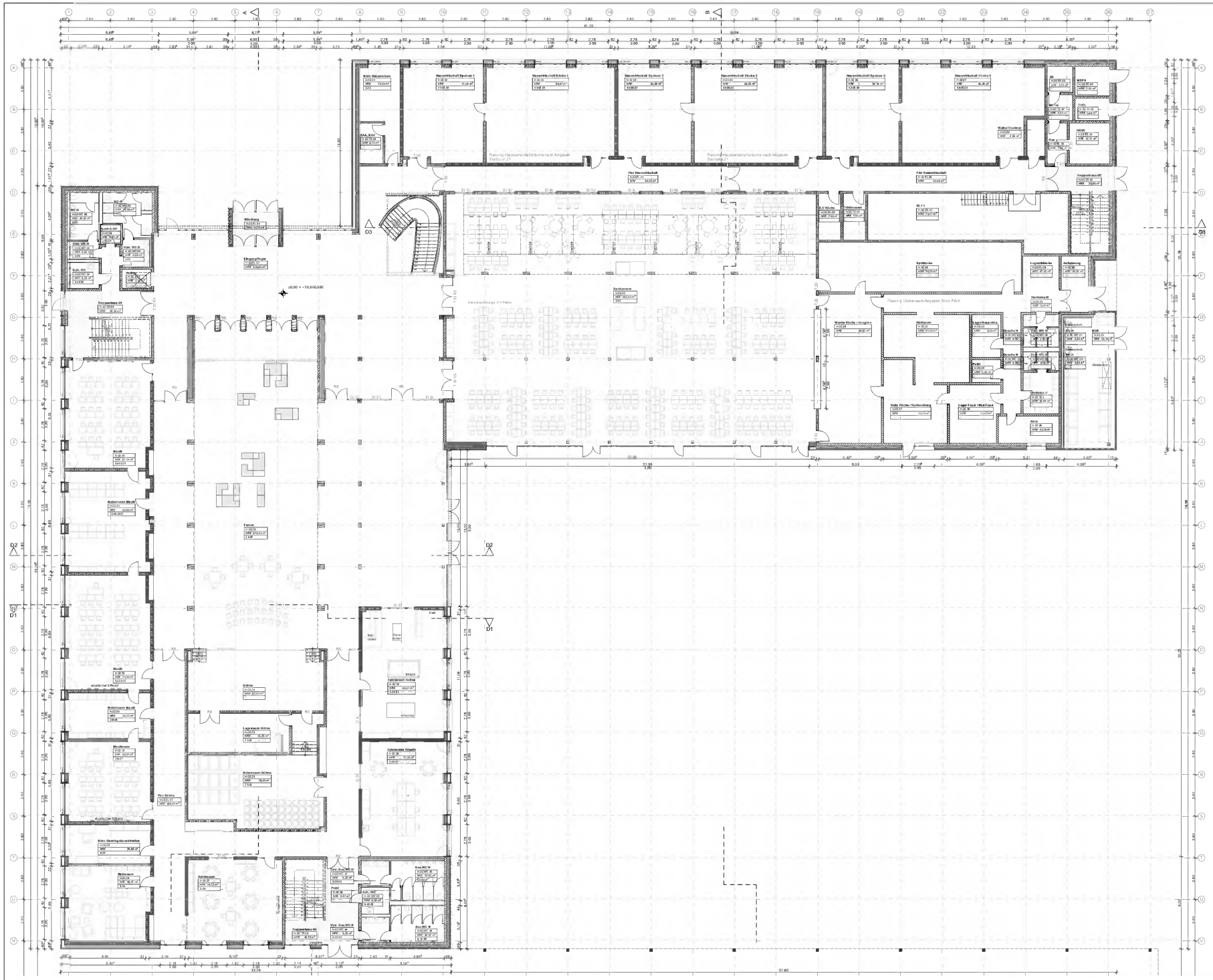

Anlage 1.1

Legende

Flachdachentlaufpunkt	
PV Modul	
Versorgungsfläche Einbauschrank für Standort Feuerlöscher und Multimeter	
Grünstreifen	
Wartungsweg	
Sauberfahrtrinne	

Abkürzungen - Brandschutz

sichtbar, F30	K30, R(F30), E(F30)	EI230-C	sichtbar, T30
sichtbar, F60		EI260-C	sichtbar, T60
sichtbar, F90	K90, R(F90), E(F90)	EI290-C	sichtbar, T90
sichtbar, BW/ Basalt BW	K30-M/M, E3-M/M	EI230-C2300	sichtbar, T30RS
		EI290-C2300	sichtbar, T90RS
		C2300	sichtbar, RS
		C6	sichtbar, DS
		F	Feuerlöscher
		RM	Rauchmelder
		RW	Rauch- und Wärmemelder

N

farwick+grote
ARCHITEKTEN STADTPLANER

farwick + grote Architekten BDA Stadtplaner Partnerschaft
48163 Münster · von-Galen-Straße 15 · www.farwick-grote.de
T 0251/42266-0 · F 0251/42266-39 · info@farwick-grote.de

Bauvorhaben: Gesamtschule Münster-Ost
Mathilde Anneke Gesamtschule
Andreas-Hofer-Str. 30
48145 Münster

Bauherrin: Stadt Münster
Amt für Immobilienmanagement
Albersloher Weg 33
44155 Münster

Plan: Hauptbau Erdgeschoss

Projekt	Planlfd.	
4056	1531_TP1_3_GR-_GR_00_00_001	Entwurfsplanung

Massstab	Datum	Gez.	Geprüft	Urlaubsnummer
1:100	14.09.2018	AN/HET	GG/ BM/ D	Bauteil: Ansicht:

Diese Zeichnung und deren Inhalt sind urheberrechtlich geschützt und darf ohne Einwilligung des Verfassers nicht verwendet werden.

Anlage 1.1

Legende

Flachdachentlüftungspunkt	
PV Modul	
Versorgungsfläche Einbauschränke für Steckerkästen Feuerlöscher und Mülltonne	
Grünstreifen	
Wartungsweg	
Sauberkeitszone	

Abkürzungen - Brandschutz

sichtbare F30	KGM, RF30-KG, EI30	EI230-C	sichtbare T30
sichtbare F60		EI260-C	sichtbare T60
sichtbare F90	KGM, RF90-KG, EI90	EI290-C	sichtbare T90
sichtbare BW Bauteil BW	KG-M-NK, EI-M-NK	EI230-C2/300	sichtbare T30RS
		EI290-C2/300	sichtbare T90RS
		C2/300	sichtbare RS
		CS	sichtbare DS
		F	Feuerlöscher
		RM	Rauchmelder
		RW	Rauch- und Wärmeabzugsweg

N

farwick+grote
ARCHITEKTEN STADTPLANER

Farwick + grote Architekten BDA Stadtplaner PartmbB
48153 Münster · Hörsterfeldstraße 15 · www.farwick-grote.de
T 0251/42266-0 · F 0251/42266-39 · info@farwick-grote.de

Bauvorhaben: Gesamtschule Münster-Ost
Mathilde Anneke Gesamtschule
Andreas-Hofer-Str. 30
48145 Münster

Bauherrin: Stadt Münster
Amt für Immobilienmanagement
Albersloher Weg 33
44155 Münster

Plan: Lernhaus Erdgeschoss

Projekt	Planlist			
4064	1b31_TP1_3_GRL_GR_00_01_001			Entwurfsplanung
Maßstab 1:100	Datum 14.06.2019	Gez. AN/HET	Geprüft GG BM G	Urkundenrolle Blatt/Anzahl Anzahl

Diese Zeichnung und deren Inhalt sind urheberrechtlich geschützt und darf ohne Einwilligung des Verfassers nicht verwendet werden.

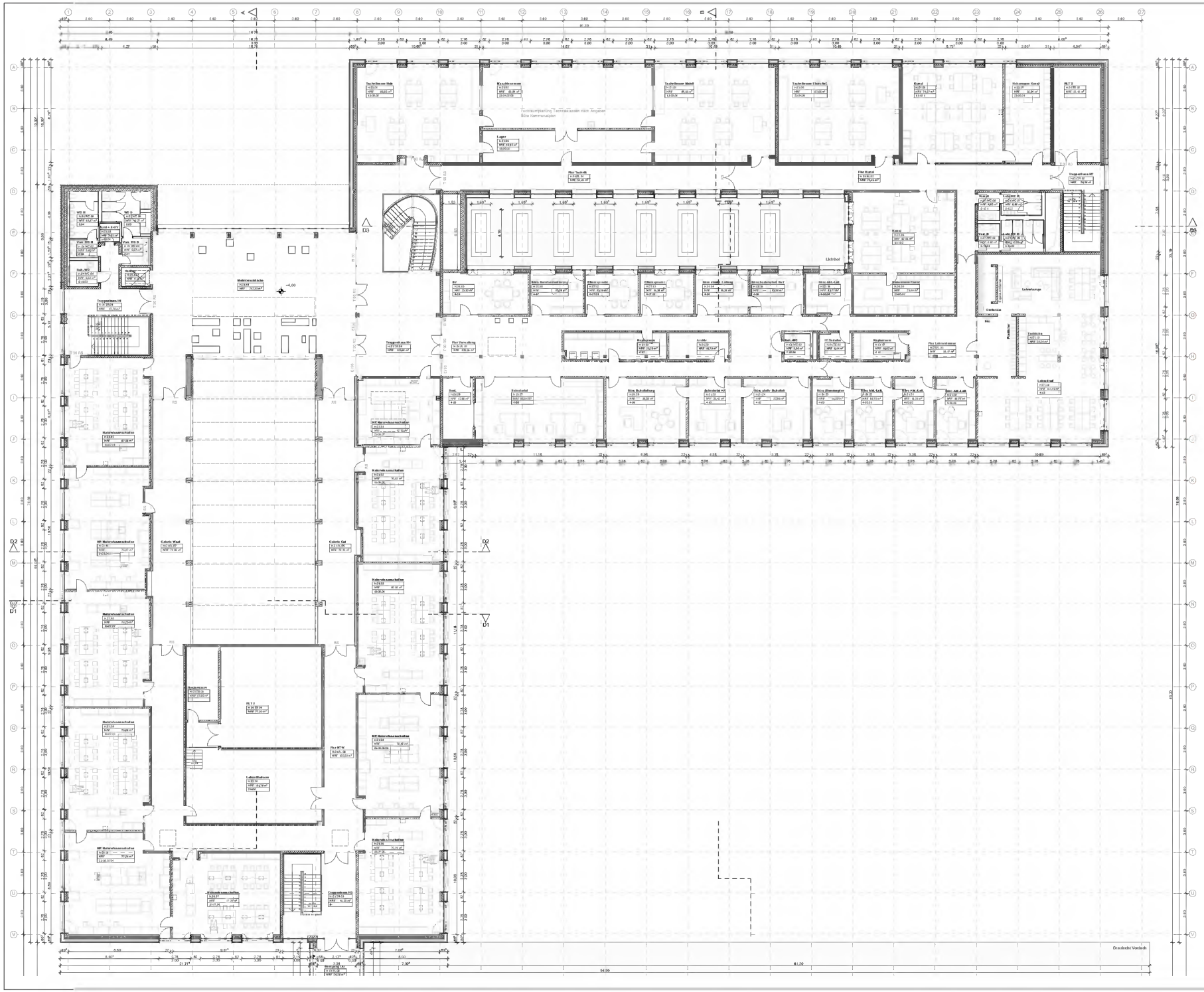

Anlage 1.1

Legende

Flachdachablaufpunkt

PV Modul

Versprungfar Einbauschrank für Stanfort Feuerlöscher und Mülleimer

Grünfach

Wartungsweg

Sauberfaktorzone

Abkürzungen - Brandschutz

sichtb. F30	K30, R(F30), E(F30)	EI230-C	sichtb. T30
		EI260-C	sichtb. T60
sichtb. F60	K60, R(F60), E(F60)	EI260-C	sichtb. T90
		EI230-C2300	sichtb. T30RS
sichtb. F90	K90, R(F90), E(F90)	EI260-C2300	sichtb. T60RS
		C2300	sichtb. RS
sichtb. BW, Basalt BW	KS-M-NA, ES-M-NA	C6	sichtb. DS
		F	Feuerlöscher
		RM	Rauchmelder
		RW	Rauch- und Wärmeabzugsweg

N

farwick+grote
ARCHITEKTEN STADTPLANER

Farwick + grote Architekten BDA Stadtplaner Partnerschaft
48153 Münster · Hörsterplatz Straße 15 · www.farwick-grote.de
T 0251/42296-0 · F 0251/42296-39 · info@farwick-grote.de

Bauvorhaben: Gesamtschule Münster-Ost
Mathilde Anneke Gesamtschule
Andreas-Hofer-Str. 30
48145 Münster

Bauherrin: Stadt Münster
Amt für Immobilienmanagement
Albersloher Weg 33
44155 Münster

Plan: Haupthaus 1. Obergeschoss

Projekt	Planlfd.		
4056	1s31_TP1_3_OPL_GR_01_00_001		Entwurfsplanung
Maßstab: 1:100	Datum: 14.09.2018	Gez.: AN/HET	Geprüft: GG BM G

Urheberrecht: Bauherr / Architekt

Diese Zeichnung und deren Inhalt sind urheberrechtlich geschützt und darf ohne Einwilligung des Verfassers nicht verwendet werden.

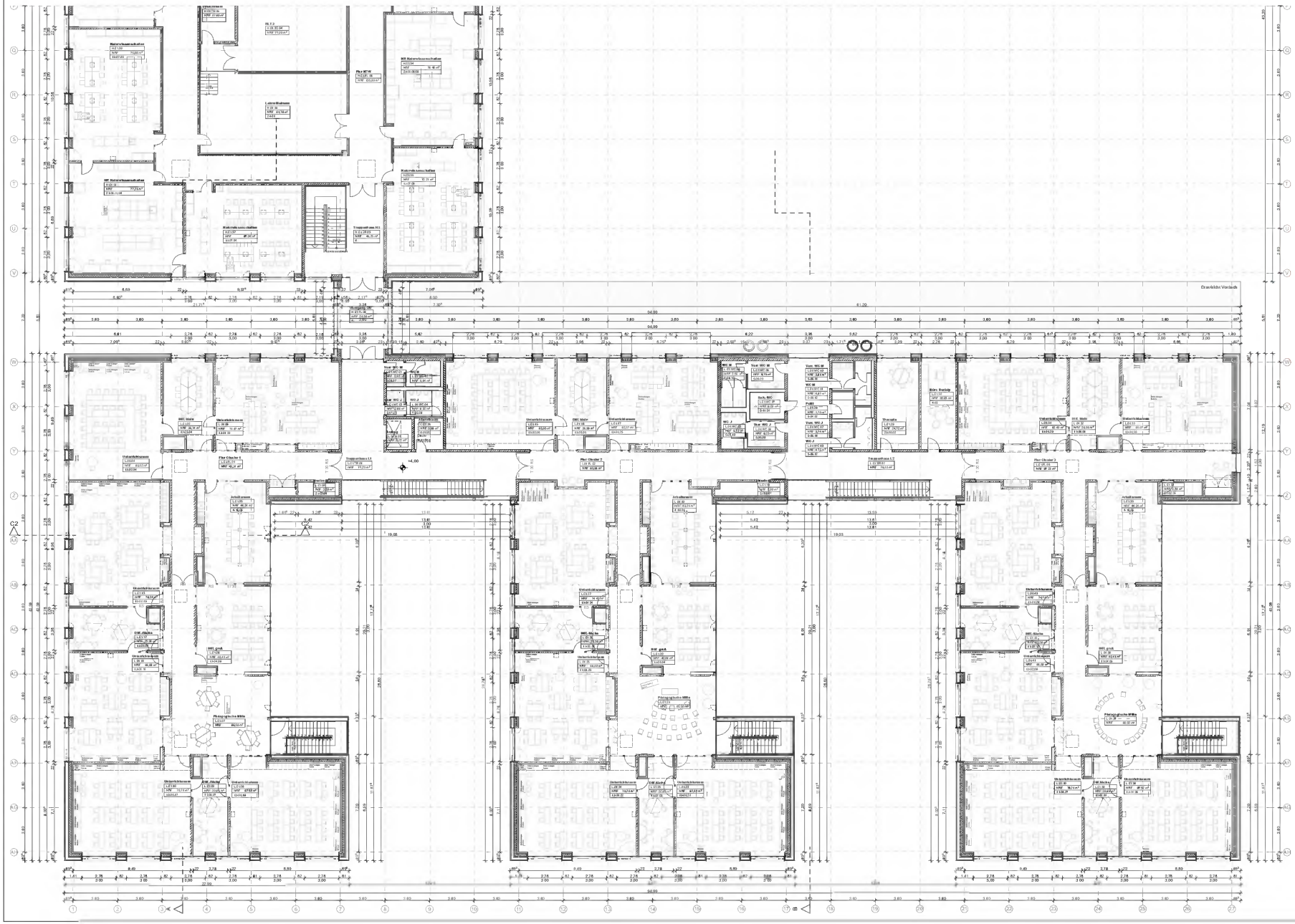

Anlage 1.1

Legende

Flachdachentlaufpunkt	
PV Modul	
Vierpegelfar Einbauschrank für Steckerfeuerlöscher und Multimeter	
Grünstreifen	
Wartungsweg	
Sauberfaktor ra	

Abkürzungen - Brandschutz

siehem. F30	KGM, RF30M, EI30M	EI230-C	siehem. T30
siehem. F60		EI260-C	siehem. T60
siehem. F90	KGM, RF90M, EI90M	EI290-C	siehem. T90
siehem. BW/ Basal BW	KG-M-NA, EI-M-NA	EI230-C2S200	siehem. T30RS
		EI290-C2S200	siehem. T90RS
		C2S200	siehem. RS
		CS	siehem. DS
		F	Feuerlöscher
		RM	Rauchmelder
		RW	Rauch- und Wärmeabzugsweg

N

farwick+grote
ARCHITEKTEN PARTNERSCHAFT

Farwick + grote Architekten BDA Stadtplaner PartmbB
48153 Münster · Hörsterfeldstraße 15 · www.farwick-grote.de
T 0251/42296-0 · F 0251/42296-39 · info@farwick-grote.de

Bauvorhaben: Gesamtschule Münster-Ost
Mathilde Anneke Gesamtschule
Andreas-Hofer-Str. 30
48145 Münster

Bauherrin: Stadt Münster
Amt für Immobilienmanagement
Albersloher Weg 33
44155 Münster

Plan: Lernhaus 1. Obergeschoss

Projekt	Planlfd.	
4056	ts31_TP1_3_OPL_GR_01_01_001	Entwurfsplanung

Maßstab	Datum	Gez.	Geprüft	Urkundenplan
1:100	14.09.2018	AN/HET	GU/ BAE 0	Bauherr / Architekt

Diese Zeichnung und deren Inhalt sind urheberrechtlich geschützt und dürfen weder ganz oder teilweise ohne Genehmigung verwendet werden.

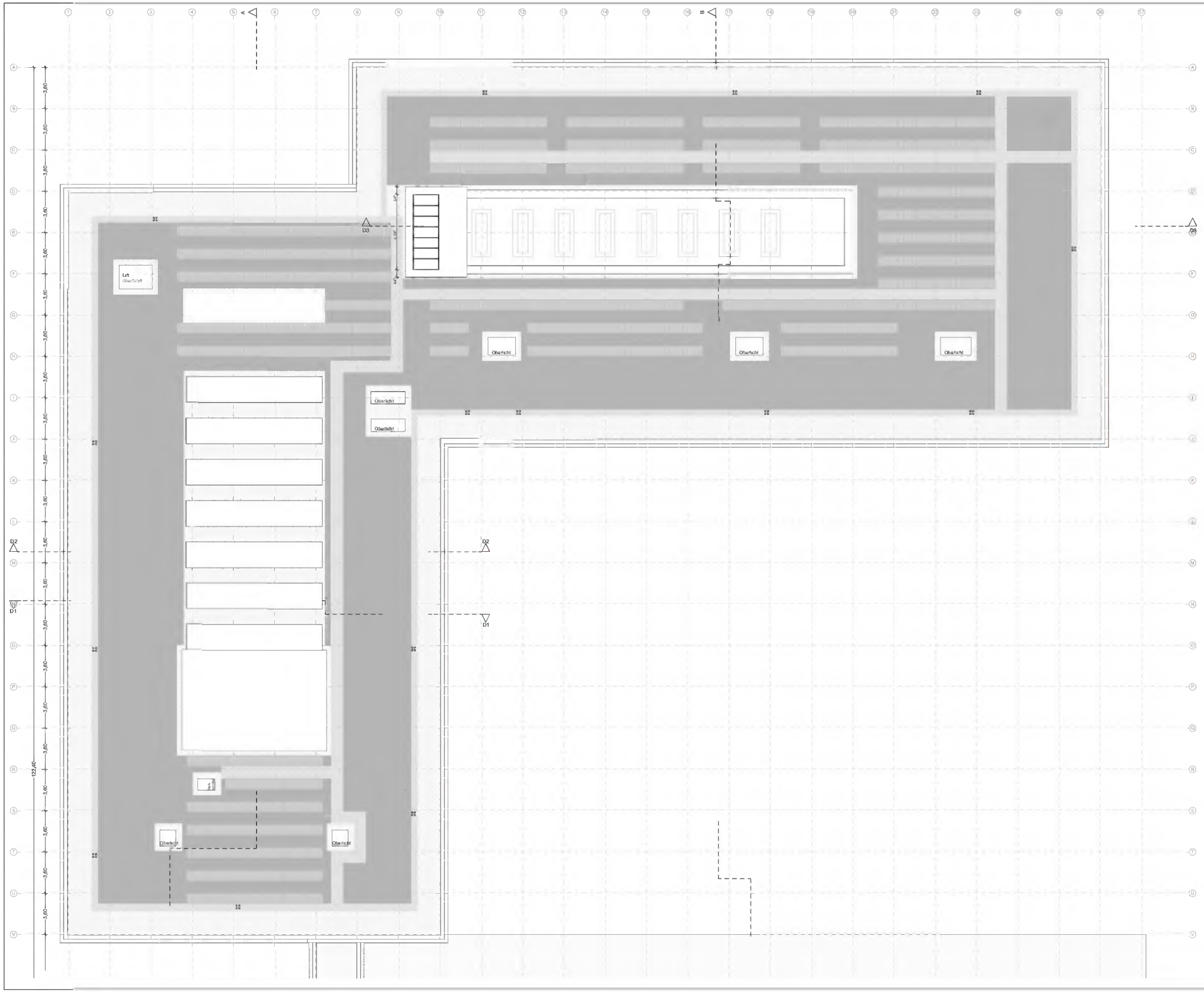

Anlage 1.1

Legende

Flachdachentlaufpunkt

PV Modul

Versprungsfur Einbauschrank fur Standort Feuerlocher und Mulleimer

Grundsch

Wartungsweg

Sauberluftzone

Abkürzungen - Brandschutz

siehm. F30	REW, RFSM, FEW	EI230-C	siehm. T30
		EI260-C	siehm. T60
siehm. F60		EI290-C	siehm. T90
siehm. F90	REW, RFSM, FEW	EI230-C2300	siehm. T30RS
		EI290-C2300	siehm. T90RS
		C2300	siehm. RS
siehm. BW Basel BW	RFS-M-No, FEM-No	C6	siehm. DS
		F	Feuerlocher
		RM	Rauchmelder
		RW	Rauch- und Waltungsweg

N

Entwurfs + gesamt Architektur BDA Stadtplaner Partnerschaft
48683 Ahaus · von-Galen-Str.5-15 · www.brand-gerke.de
T 02561/4296-0 · F 02561/4296-19 · info@brand-gerke.de

Bauvorhaben
Gesamtschule Münster-Ost
Mathilde Anneke Gesamtschule
Andreas-Hofer-Str. 30
48145 Münster

Bauherrin
Stadt Münster
Amt für Immobilienmanagement
Albersloher Weg 33
44155 Münster

Plan
Hauptbaus Dachaufsicht

Projekt	Plan-Nr.			Entwurfsplanung
4056	ts31_TH_3_DPL_GR_02_00_001			
Massstab	Datum	Zeit	Status	Urheberrechtlich
1:100	14.09.2018	AN/HET	00 0-00 0	Bauherr / Architekt

Diese Zeichnung und deren Inhalt sind urheberrechtlich geschützt und darf ohne Einwilligung des Verfassers nicht verwendet werden.

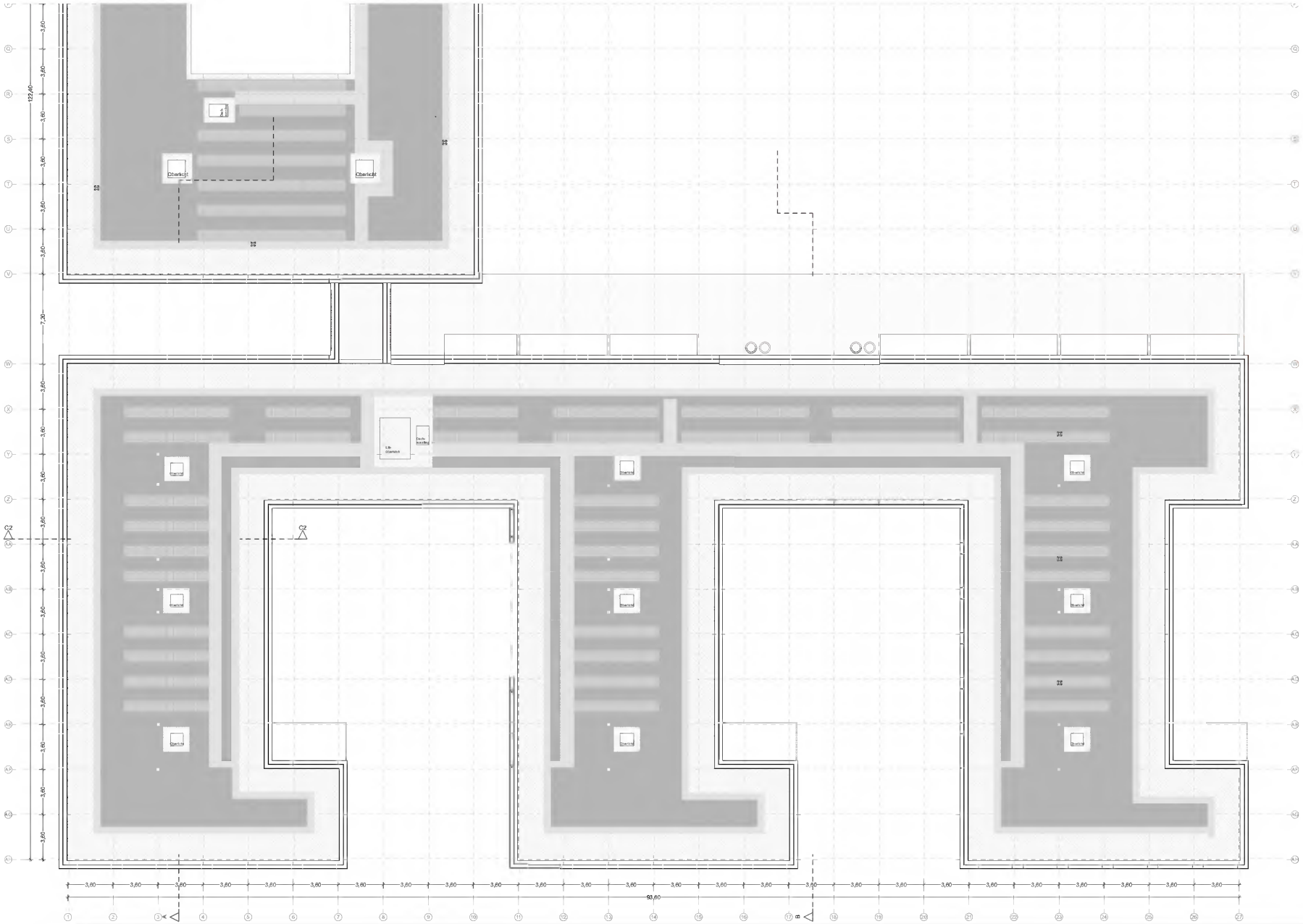

Anlage 1.1

Legende

Flachdachablaufpunkt

PV Modul

Versorgungsfläche Einbauschrank für Standort Feuerlöscher und Mülltonne

Grünfläch

Wartungsweg

Sauberlaufzone

Abkürzungen - Brandschutz

ohne. F30	REI30, REI30-EDP	EI230-C	ohne. T30
ohne. F60		EI260-C	ohne. T60
		EI290-C	ohne. T90
ohne. F90	REI90, REI90, EI90	EI230-CS2300	ohne. T30RS
		EI290-CS2300	ohne. T90RS
ohne. BW: Basalt BW		CS300	ohne. RS
		CS	ohne. DS
		F	Feuerlöscher
		RM	Rauchmelder
		RW	Rauch- und Wärmeabzugsweg

N

Entwurfsverfasser: Architekten BDA Stadtplaner Partnerschaft
48161 Münster · von-Galen-Straße 15 · www.bmarchitekten.de
T 251/581016-0 · F 251/581016-19 · info@bmarchitekten.de

Bauvorhaben: Gesamtschule Münster-Ost
Mathilde Anneke Gesamtschule
Andreas-Hofer-Str. 30
48145 Münster

Bauherrin: Stadt Münster
Amt für Immobiliermanagement
Albersloher Weg 33
44155 Münster

Plan: Lernhaus Dachaufsicht

Projekt	Planlfd.		
4056	1531_TP1_3_OPL_GR_02_01_001		Entwurfsplanung
Maßstab: 1 : 100	Datum: 14.09.2018	Gez.: AN/HET	Geänd.: 00 000 0

Urheberrechtlich: Bauherr: Architekt:

Diese Zeichnung und deren Inhalt sind urheberrechtlich geschützt und dürfen ohne Einwilligung des Verfassers nicht verfältigt werden.

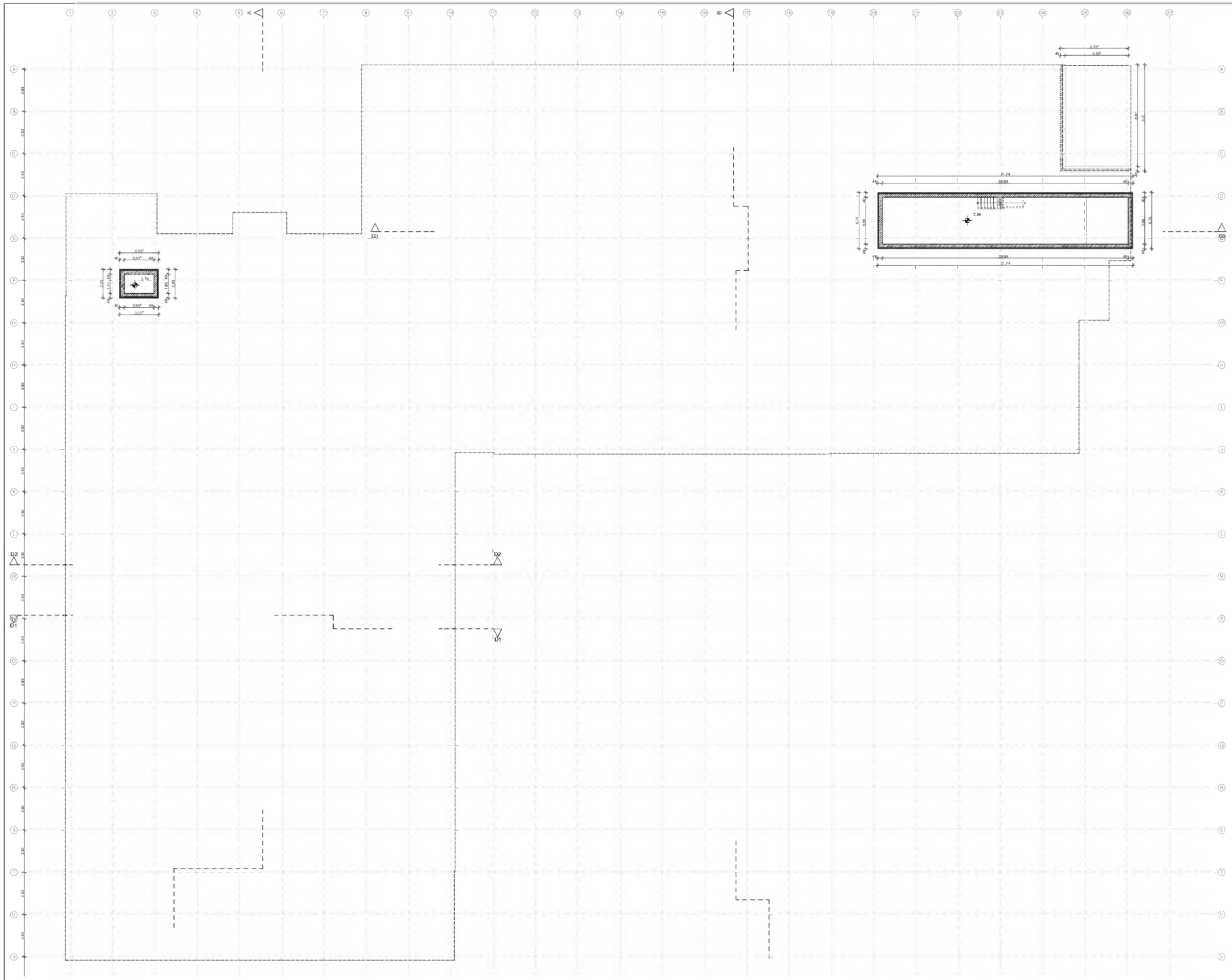

Anlage 1.1

Legende

Flachdachentlaufpunkt	
PV Modul	
Vierspeichler Einbauschrank für Stanzfort Fassbehälter und Müllsinse	
Grünstreifen	
Wartungsweg	
Sauberluftzone	

Abkürzungen - Brandschutz

ohne, F30	R30, REI30, EI30	EI230-C	ohne, T30
ohne, F60		EI260-C	ohne, T60
ohne, F90	R90, REI90, EI90	EI290-C	ohne, T90
		EI230-CS200	ohne, T30RS
		EI290-CS200	ohne, T90RS
		CS200	ohne, RS
ohne, BW: Bauart BW	F30 BW, F60 BW	CS	ohne, DS
		F	Feuerlöscher
		RM	Rauchmelder
		RW	Rauch- und Wärmeabzug

N

farwick+grote
ARCHITEKTEN + INGENIEURE

Farwick + grote Architekten BDA Stadtplaner PartmbB
48683 Ahaus · von-Galen-Straße 15 · www.farwickgrote.de
T 2561/9261-0 · F 2561/9261-30 · info@farwickgrote.de

Bauvorhaben: Gesamtschule Münster-Ost
Mathilde Anneke Gesamtschule
Andreas-Hofer-Str. 30
48145 Münster

Bauherrin: Stadt Münster
Amt für Immobilienmanagement
Albersloher Weg 33
44155 Münster

Plan: Hauptbaus Untergeschoss

Projekt-Nr.	Planart	Entwurfsplanung
4056	1031_TP1_3_OPL_GR_U1_00_00F	

Maßstab	Datum	Gez.	Geprüft	Urkundenfeld
1:100	14.09.2018	AN/HET	GU/BB/D	Bauherr / Architekt

Diese Zeichnung und deren Inhalt sind urheberrechtlich geschützt und darf ohne Einwilligung des Verfassers nicht verwendet werden.

Anlage 1.1

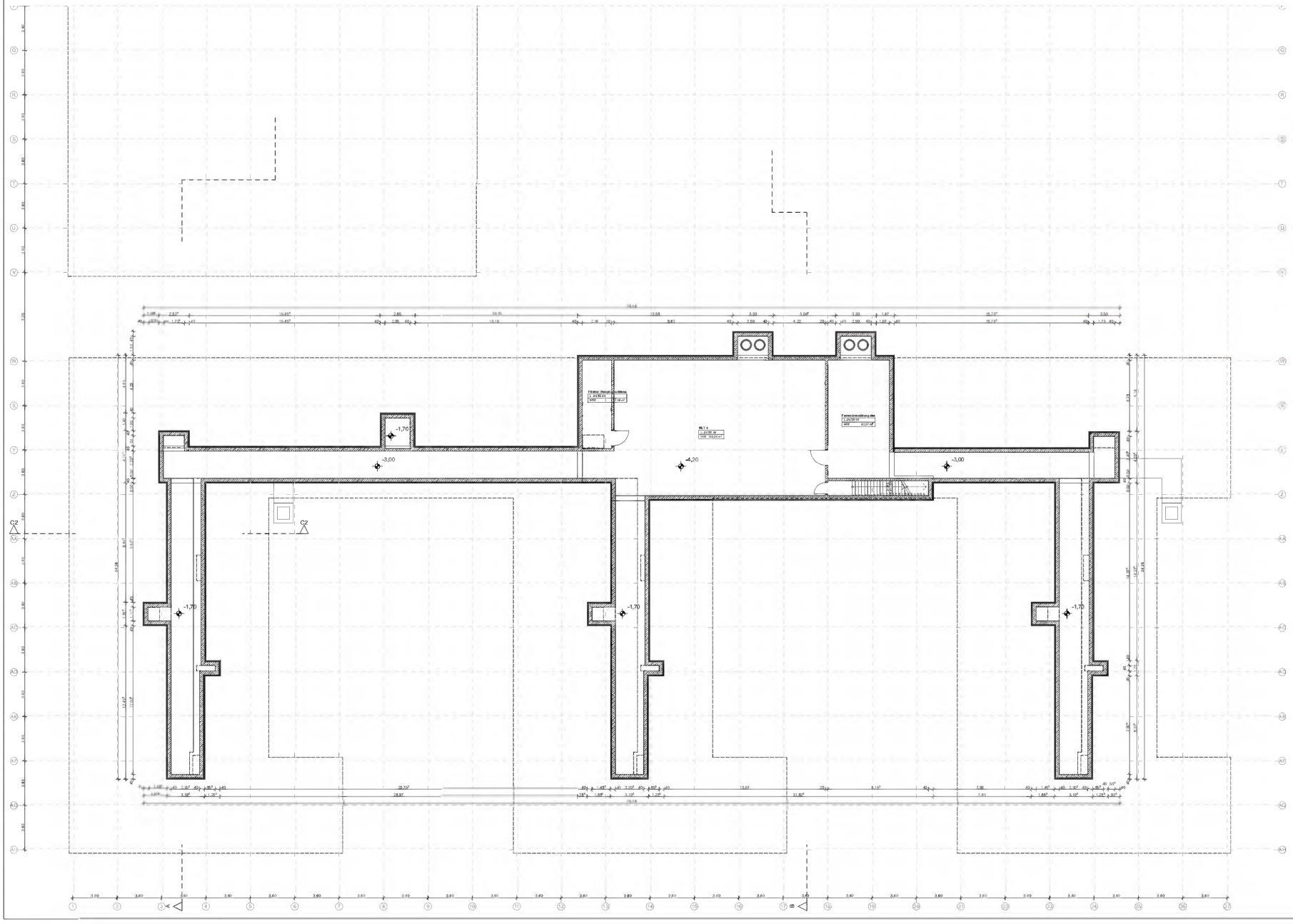

Legende

Flachdachablaufpunkt	
PV Modul	
Versorgungsfläche Einbauschrank für Standort Feuerlöscher und Mülltonne	
Grünstreifen	
Wartungsweg	
Sauberlaufzone	

Abkürzungen - Brandschutz

ohne, F30	REI90, REI30-EI30	EI230-C	ohne, T30
		EI260-C	ohne, T60
ohne, F60		EI290-C	ohne, T90
		EI230-CS200	ohne, T30RS
ohne, F90	REI90, REI90, EI90	EI290-CS200	ohne, T90RS
		CS200	ohne, RS
ohne, BW; Basalt BW	F30	CS	ohne, DS
		F	Feuerlöscher
		RM	Rauchmelder
		RW	Rauch- und Wärmeabzug

N

farwick+grote
ARCHITEKTEN PARTNERSCHAFT

farwick + grote Architekten BDA Stadtplaner PartmbB
48683 Ahaus · von-Galen-Straße 15 · www.farwickgrote.de
T 2561/9266-0 · F 2561/9266-30 · ahaus@farwickgrote.de

Bauvorhaben: Gesamtschule Münster-Ost
Mathilde Anneke Gesamtschule
Andreas-Hofer-Str. 30
48145 Münster

Bauherrin: Stadt Münster
Amt für Immobiliermanagement
Albersloher Weg 33
44155 Münster

Plan: Lernhaus Untergeschoss

Projekt 4056	Planlfd. 1531_TP1_3_GR_LH_GR_U1_01_001		Entwurfsplanung
Maßstab 1 : 100	Datum 14.09.2018	Gez. AN/HET	Geänd. 00 000 0

Diese Zeichnung und deren Inhalt sind urheberrechtlich geschützt und darf ohne Einwilligung des Verfassers nicht verwendet werden.

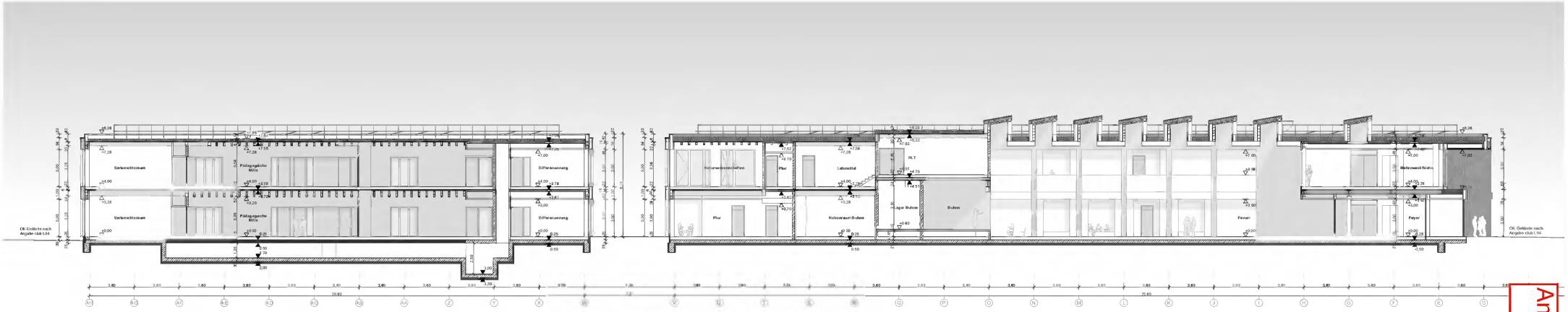

Schnitt A

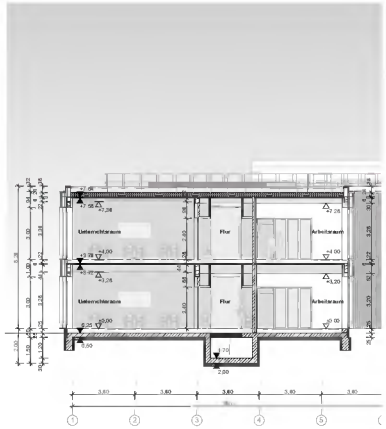

Schnitt C2

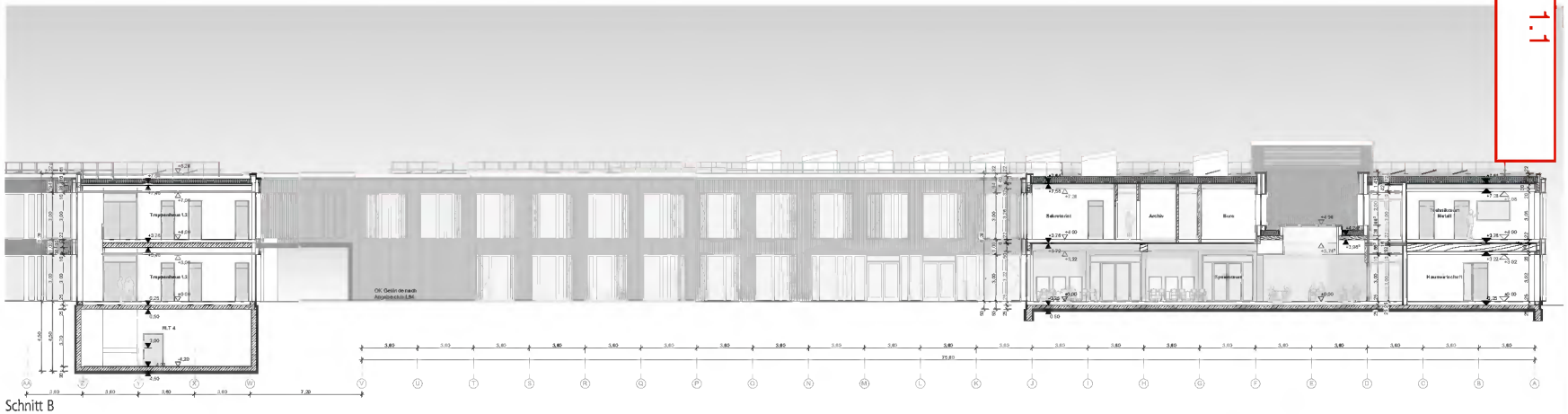

Schnitt B

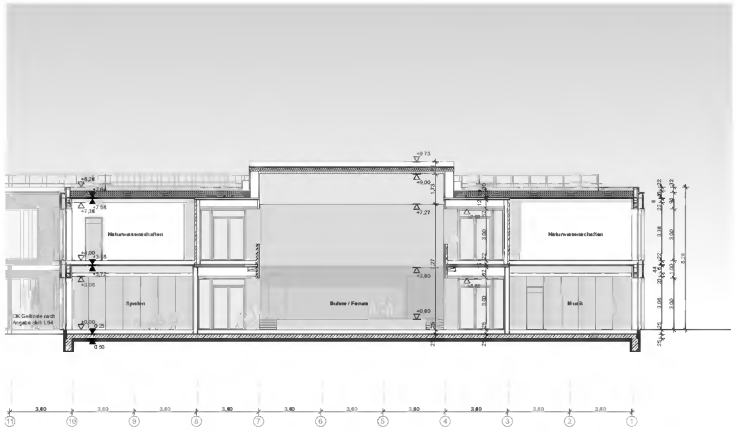

Schnitt D1

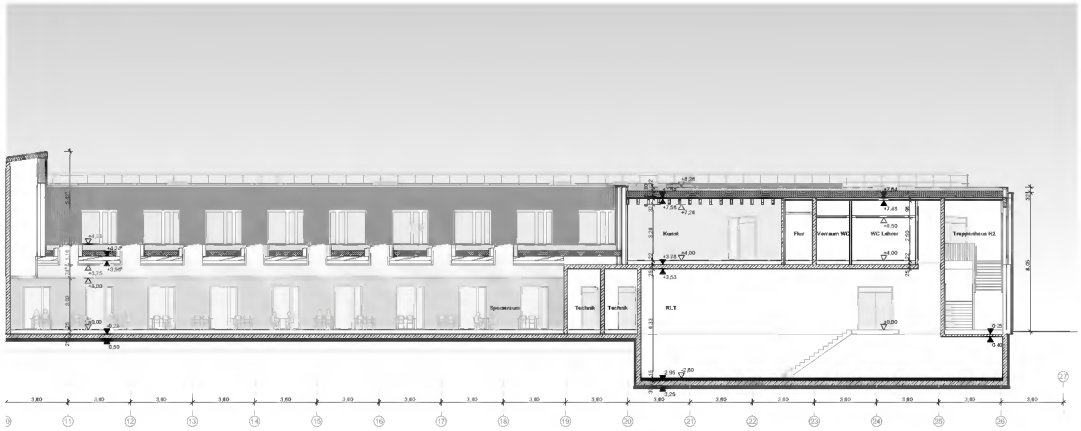

Schnitt D3

Anlage 1.1

farwick+grote
ARCHITEKTEN & STADTPLANER

Bauvorhaben: Gesamtschule Münster-Ost
Mathilde Anneke Gesamtschule
Andreas-Hofer-Str. 30
48145 Münster

Bauherrin: Stadt Münster
Amt für Immobilienmanagement
Albersloher Weg 33
44155 Münster

Plan: Haupt- und Lehrhaus Schnitte

Projekt	Planart	
4056	1531_TP1_3_OPL_SC_AA_00_00F	Entwurfsplanung
Massstab: 1 : 100	Datum: 14.06.2018	Datei: 181005.0

Diese Zeichnung und deren Inhalt sind urheberrechtlich geschützt und darf ohne Einwilligung des Verfassers nicht verwendet werden.

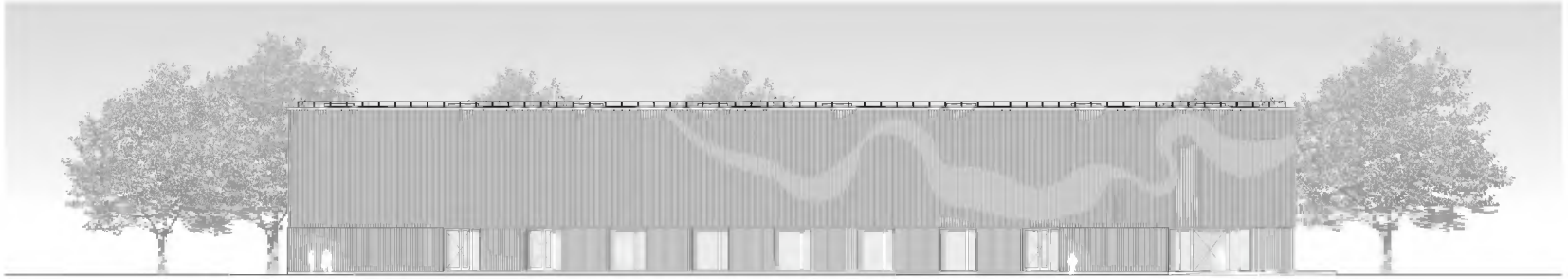

Ansicht Nord

Ansicht Ost

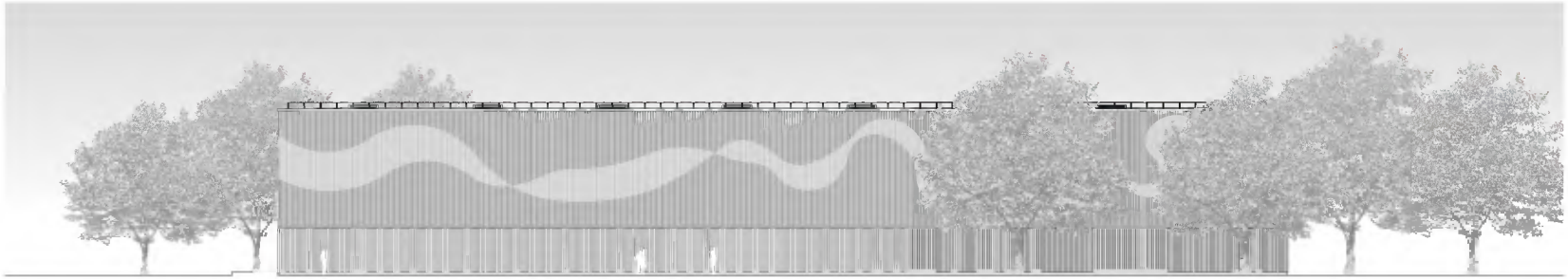

Ansicht Süd

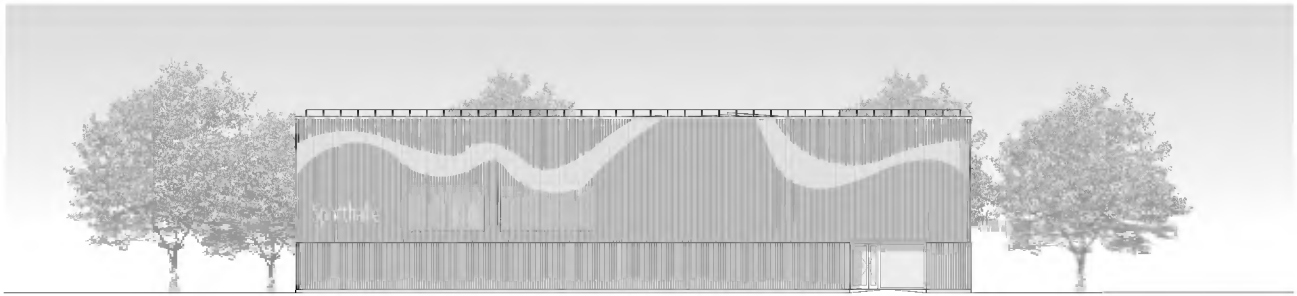

Ansicht West

Anlage 1.1

N

Entwurf + gestr. Architekten BDA Stadtplaner Partnerschaft
48161 Münster · von-Galen-Straße 15 · www.dreiundgrün.de
T 02536/9296-0 · F 02536/9296-19 · mail@dreiundgrün.de

Bauvorhaben
Gesamtschule Münster-Ost
Mathilde Anneke Gesamtschule
Andreas-Hofer-Str. 30
48145 Münster

Bauherrin
Stadt Münster
Amt für Immobilienmanagement

Plan
Ansichten Sporthalle

Projekt	Planrin	
4056	1531_TP2_3_OPL_AN_XX_00_00F	Entwurfsplanung

Maßstab	Datum	Gez.	Geprüft	Unterschriften
1:100	14.09.2018	LO	DO/MKJ	Bauherr / Architekt

Diese Zeichnung und deren Inhalt sind urheberrechtlich geschützt und darf ohne Einwilligung des Verfassers nicht verfälscht werden.

Anlage 1.1

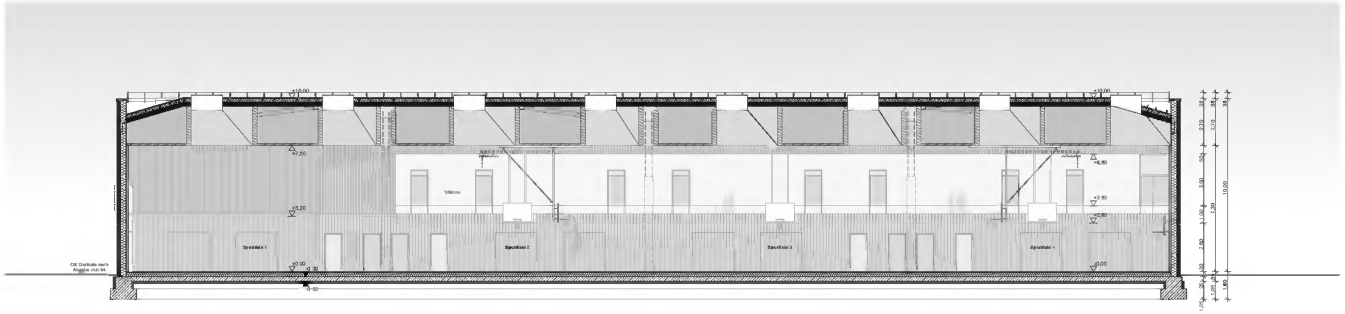

Schnitt A-A

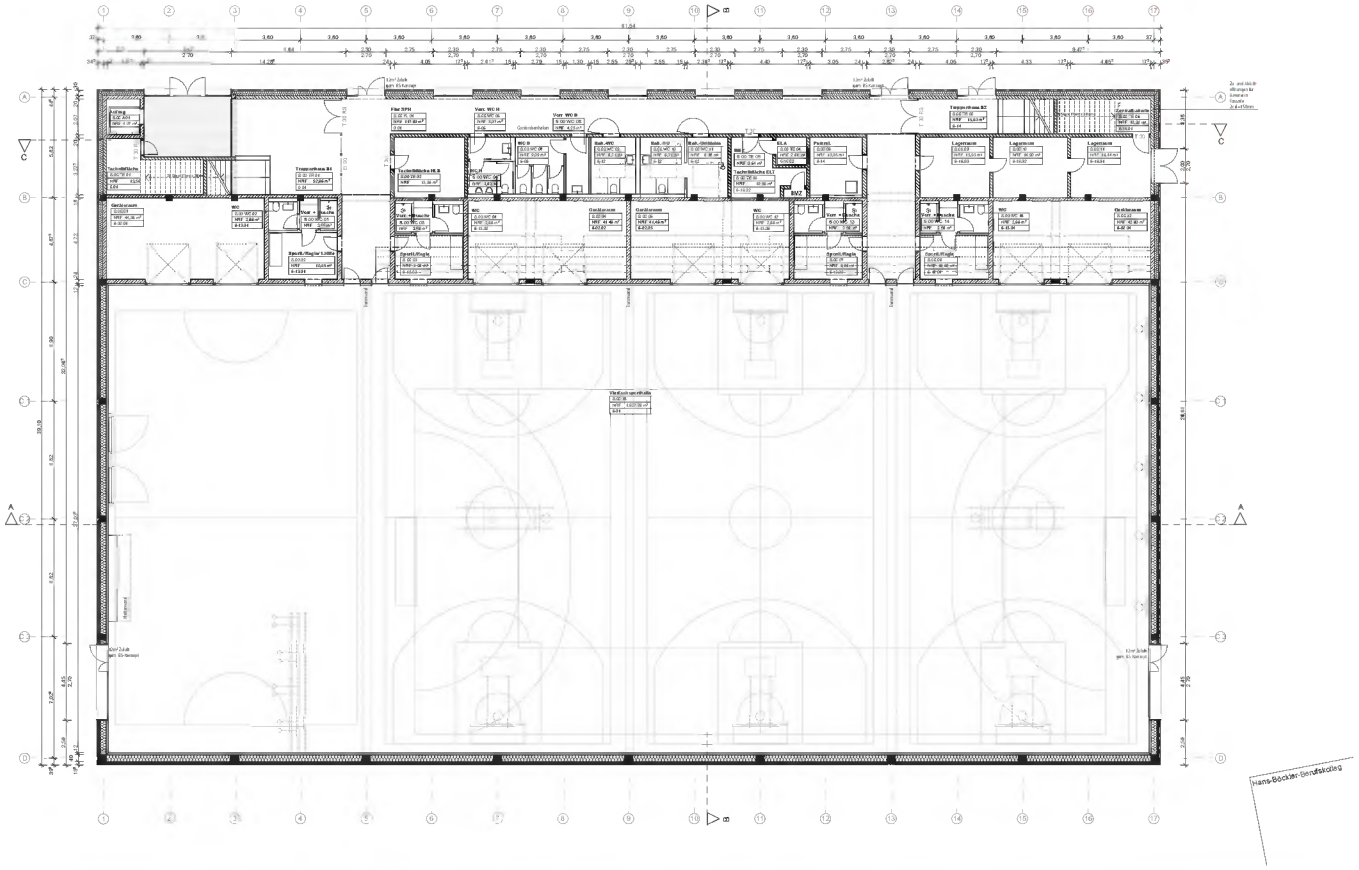

Legende

Flachdachablaufpunkt

PV Modul

Versorgungsfläche Einbauschrank für Stauraum Feuerlöscher und Multimeter

Grünstreifen

Wartungsweg

Sauberlaufzone

Abkürzungen - Brandschutz

ohne, F30	REI90, REI30-EI30	EI230-C	ohne, T30
		EI260-C	ohne, T60
ohne, F60		EI260-C	ohne, T90
		EI230-C2/300	ohne, T30RS
ohne, F90	REI90, REI90, EI90	EI260-C2/300	ohne, T90RS
		C2/300	ohne, RS
ohne, BW, Bauart BW	F30 BW, F60 BW	C6	ohne, DS
		F	Feuerlöscher
		RM	Rauchmelder
		RW	Rauch- und Wärmeabzugsweg

N

farwick+grote
ARCHITEKTEN + ASTHETIKER

Farwick + grote Architekten BDA Stadtplaner PartmbB
48683 Ahaus · von-Galen-Straße 15 · www.farwickgrote.de
T 2561/9286-0 · F 2561/9286-30 · ahaus@farwickgrote.de

Bauvorhaben: Gesamtschule Münster-Ost
Mathilde Anneke Gesamtschule
Andreas-Hofer-Str. 30
48145 Münster

Bauherrin: Stadt Münster
Amt für Immobiliermanagement

Plan: Sporthalle Erdgeschoss_Schnitt A-A

Projekt	Planart	
4056	1531_TP2_3_GR_GR_00_00_001	Entwurfsplanung

Maßstab	Datum	Gez.	Geprüft	Urheberrechtlich
1:100	14.09.2018	LO	GO/MHJ	Bauherr / Architekt

Diese Zeichnung und deren Inhalt sind urheberrechtlich geschützt und darf ohne Einwilligung des Verfassers nicht verfielfältigt werden.

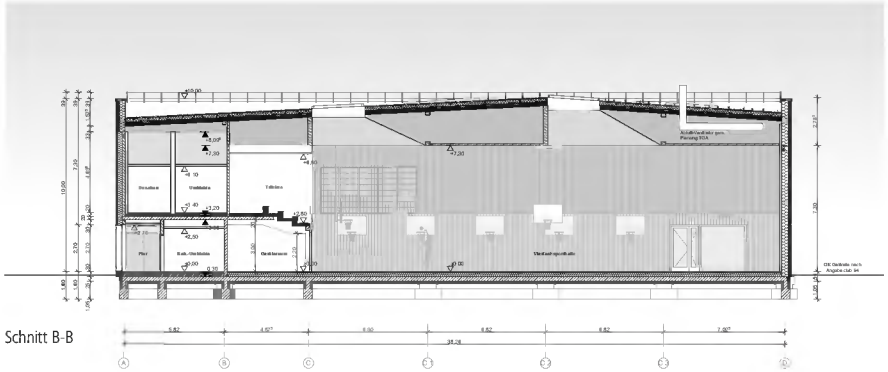

Schnitt B-B

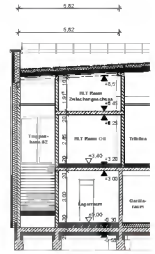

Schnitt B1

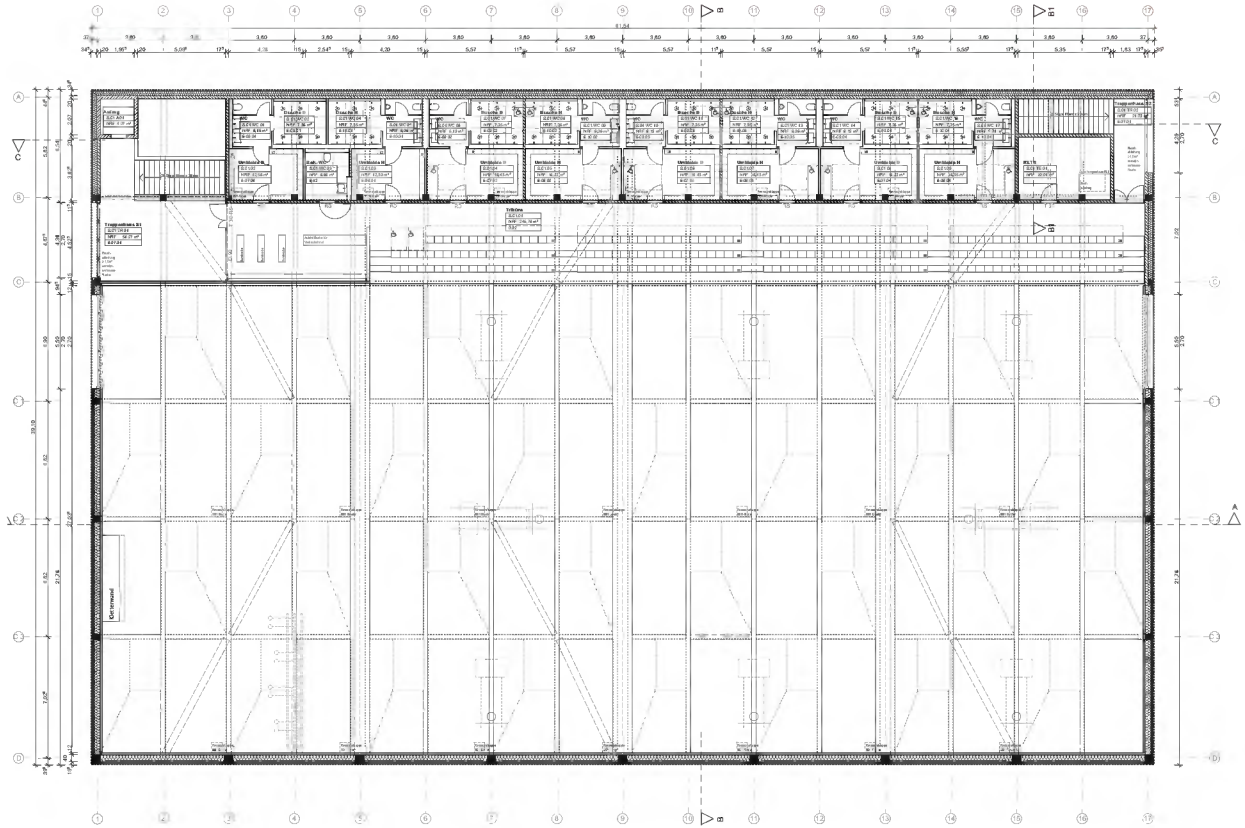

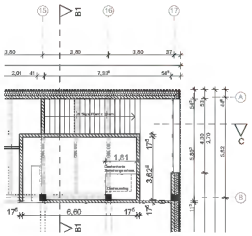

Zwischengeschoss RLT

Anlage 1.1

Legende

Flachdachablaufpunkt

PV Modul

Versorgungsfläche Einbauschrank für Stauraum Feuerlöscher und Mülltonne

Grünstreifen

Wartungsweg

Sauberlaufzone

Abkürzungen - Brandschutz

ohne, F30	REI90, REI30-EI30	EI230-C	ohne, T30
ohne, F60		EI260-C	ohne, T60
		EI290-C	ohne, T90
ohne, F90	REI90, REI90, EI90	EI230-C2/200	ohne, T30RUS
		EI290-C2/200	ohne, T90RUS
		C2/200	ohne, RUS
ohne, BW; Bauart BW	F30 BW, F60 BW	C5	ohne, D5
		F	Feuerlöscher
		RM	Rauchmelder
		RW	Rauch- und Wärmeabzugsweg

N

farwick+grote
ARCHITEKTEN + INGENIEURE

Farwick + grote Architekten BDA Stadtplaner PartmbB
48161 Münster · von-Galen-Ring 15 · www.farwickgrote.de
T 02534/9296-0 · F 02534/9296-30 · info@farwickgrote.de

Bauvorhaben: Gesamtschule Münster-Ost
Mathilde Anneke Gesamtschule
Andreas-Hofer-Str. 30
48145 Münster

Bauherrin: Stadt Münster
Amt für Immobilienmanagement

Plan: Sporthalle 1 Obergeschoss_Schnitt B-B

Projekt	Planart	
4056	1531_TP2_3_OPL_GR_01_00_001	Entwurfsplanung

Massstab	Datum	Gez.	Geprüft	Urheberrechtsvermerk
1:100	14.09.2018	LO	DO/MKG	Anstelle

Diese Zeichnung und deren Inhalt sind urheberrechtlich geschützt und dürfen ohne Einwilligung des Verfassers nicht verfälscht werden.

Anlage 1.1

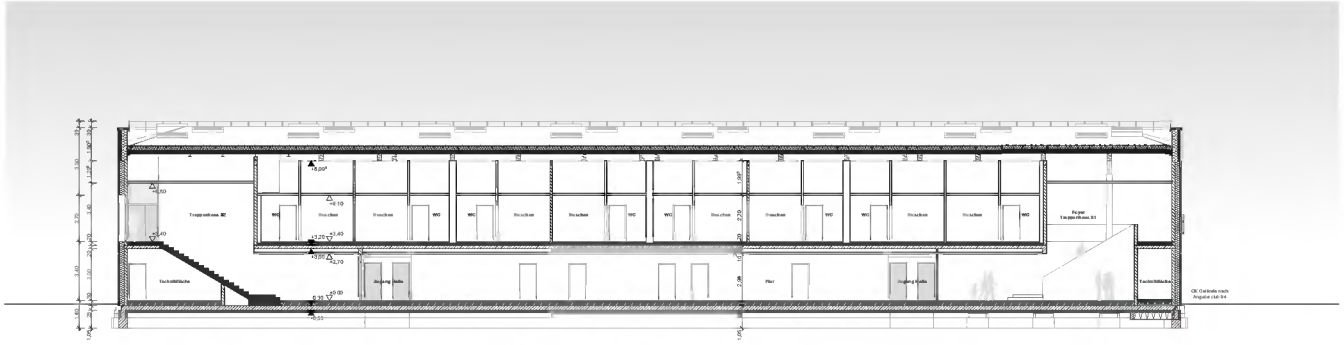

Schnitt C-C

Legende

Flachdachablaufpunkt	
PV Modul	
Versorgungsfläche Einbauschrank für Stanrofort Feuerlöscher und Mülleimer	
Grünstreifen	
Wartungsweg	
Sauberlaufzone	

Abkürzungen - Brandschutz

ohne. F30	REI90, REI30-EI30	EI230-C	ohne. T30
ohne. F60		EI260-C	ohne. T60
		EI290-C	ohne. T90
ohne. F90	REI90, REI90, EI90	EI230-C2/200	ohne. T30RUS
		EI260-C2/200	ohne. T60RUS
		C2/200	ohne. RUS
ohne. BW: Bauart BW	F30 BW, F60 BW	C5	ohne. DS
		F	Feuerlöscher
		RM	Rauchmelder
		RW	Flucht- und Rettungsweg

N

farwick+grote
ARCHITEKTEN PARTNERSCHAFT

Farwick + grote Architekten BDA Stadtplaner PartmbB
48683 Ahaus · am Pulsen Brook 15 · www.farwickgrote.de
T 2561/9261-0 · F 2561/9261-30 · ahaus@farwickgrote.de

Bauvorhaben: Gesamtschule Münster-Ost
Mathilde Anneke Gesamtschule
Andreas-Hofer-Str. 30
48145 Münster

Bauherrin: Stadt Münster
Amt für Immobilienmanagement

Plan: Sporthalle Dachaufsicht_Schnitt C-C

Projekt	Planart	
4056	1531_TP2_3_GR-_GR_D3_ag_def	Entwurfsplanung

Massstab	Datum	Gez.	Geprüft	Urkundenfeld
1 : 100	14.09.2018	LO	GO/MAG	Bauherr / Architekt

Diese Zeichnung und deren Inhalt sind urheberrechtlich geschützt und darf ohne Einwilligung des Verfassers nicht verwendet werden.

Ansicht Ost

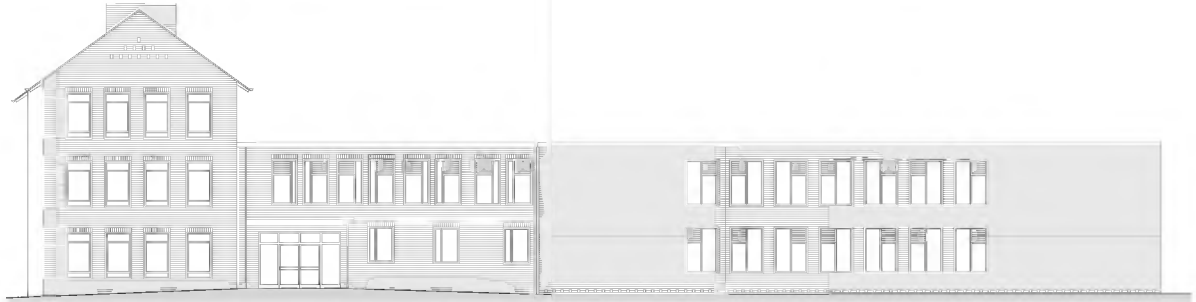

Ansicht Nord

Teilansicht Süd

Anlage 1.1

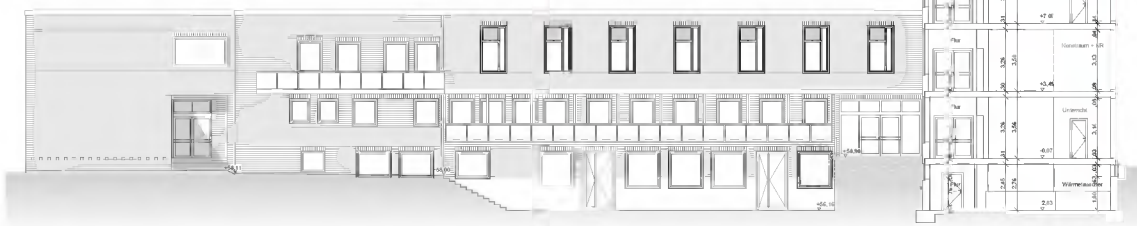

Ansicht Süd innen

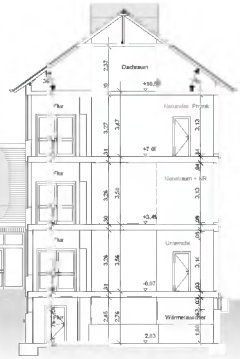

Schnitt I-I

Schnitt D-D

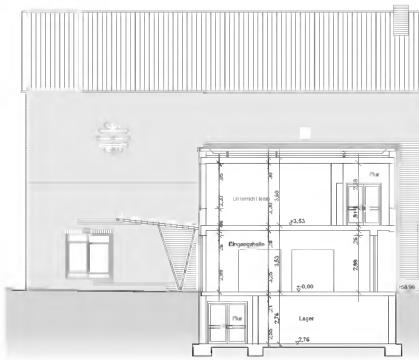

Schnitt M-M

Ansicht Ost innen

Schnitt K-K

Legende

Bestand

Abbruch

Neubau

N

farwick+grote

ARCHITEKTEN BDA STADTPLANER

farwick + grote Architekten BDA Stadtplaner Partnerschaft

48153 Münster · von-Droste-Straße 15 · www.farwickgrote.de
T 0251/61016-0 · F 0251/61016-30 · info@farwickgrote.de

Bauvorhaben: Gesamtschule Münster-Ost
Mathilde Anneke Gesamtschule
Andreas-Hofer-Str. 30
48145 Münster

Bauherr in: Stadt Münster
Amt für Immobilienmanagement

Plan: Oberstufenhaus Anschlen und Schnitte

Proj.-Nr.	Plan-Nr.	
4056	1531_TP3_3_OPL_AN_XX_00_00F	Entwurfsplanung

Maßstab	Datum	Gez.	Geändert	Unterschriften
1:100	14.05.2012	AK-HST	19.9.13,1	Bauherr: Architekt

Diese Zeichnung und deren Inhalt sind urheberrechtlich geschützt und dürfen weder ganz oder teilweise an Dritte weitergegeben oder vervielfältigt werden.

Anlage 1.1

Berufsberatung

Instrumente

Teeküche

Musik

Lehrerzimmer

Kartenraum

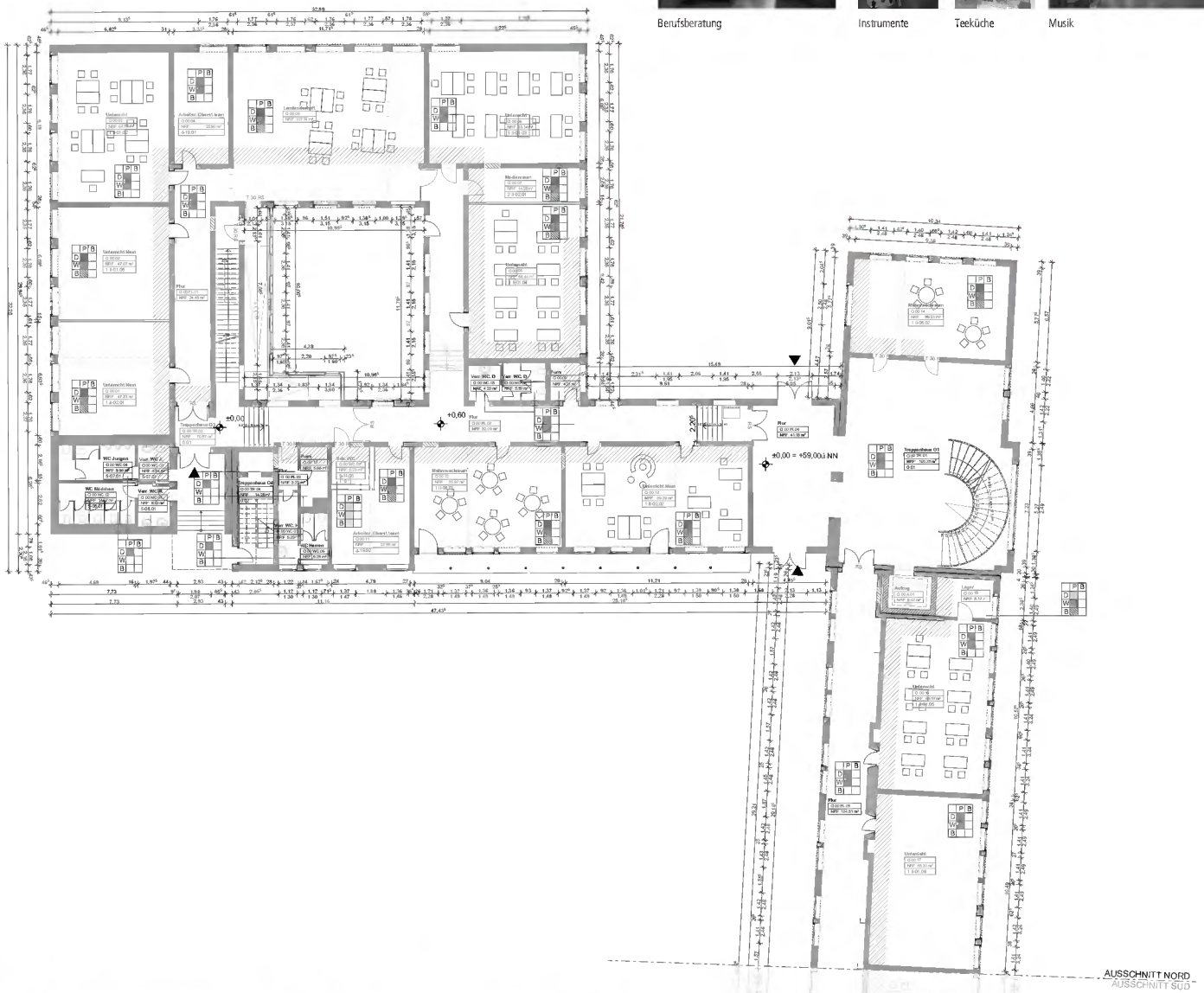

Stempel Behandlung Oberflächen (raumweise)

Definition der Behandlung von

	P	B
Decke	D	
Wand	W	
Boden	B	

durch Einsetzen von Schraffur zur Definition des Materials

Bodenbeläge
- Linoleum
- Fliesen
- Betonwerkstein
- Teppich
- Estrich versiegelt

Deckenbeläge
- Mineraldecke roh
- Abhangdecke GK
- Abh. d. GK-Akustikdecke

Wände / Deckenbehandlung
- Anstrich
- Aufnahme & Wiedereinbau Abhangdecke f. Installation

Abkürzungen - Brandschutz

ehem. F30	EI 30 / EI30	EI30-C	ehem. T30
		EI60-C	ehem. T60
ehem. F60	EI 60 / EI60	EI90-C	ehem. T90
		EI30-CS200	ehem. T30RS
ehem. F90	REI 90/EI90 EI90	EI90-CS200	ehem. T90RS
		CS200	ehem. RS
ehem. BW Bauart BW	REI-M 90 / EI-M 90	CS	ehem. DS
		F	Feuerlöscher
		RM	Rauchmelder
		RW	Flucht- und Rettungsweg

Legende
- Bestand
- Abbruch
- Neubau

farwick+grote
ARCHITEKTEN BDA STADTPLANER

farwick + grote Architekten BDA Stadtplaner Partnerschaft
40883 Ratingen · von-Galen-Straße 15 · www.farwickgrote.de
T 02102 / 60 96-0 · F 02102 / 60 96-30 · info@farwickgrote.de

Bauvorhaben: Gesamtschule Münster-Ost
Mathilde Anneke Gesamtschule
Andreas-Hofer-Str. 30
48145 Münster

Bauherr in: Stadt Münster
Amt für Immobilienmanagement

Plan: Oberstufenhaus Erdgeschoss Nord

Proj.-Nr.	Plan-Nr.	
4056	1531_TP3_3_OPL_GR_00_00_00F	Entwurfsplanung

Maßstab	Datum	Gez.	Geprüft	Unterschriften
1:100	14.05.2013	AK-RKT	TB/MSL1	

Diese Zeichnung und deren Inhalt sind urheberrechtlich geschützt und dürfen ohne die Zustimmung [illegible] verwendet werden.

Atrium

Schulsozialbüro

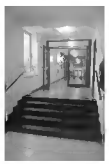
Eingang

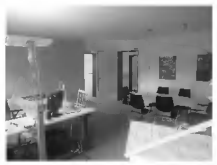
Schulleiterin

Anlage 1.1

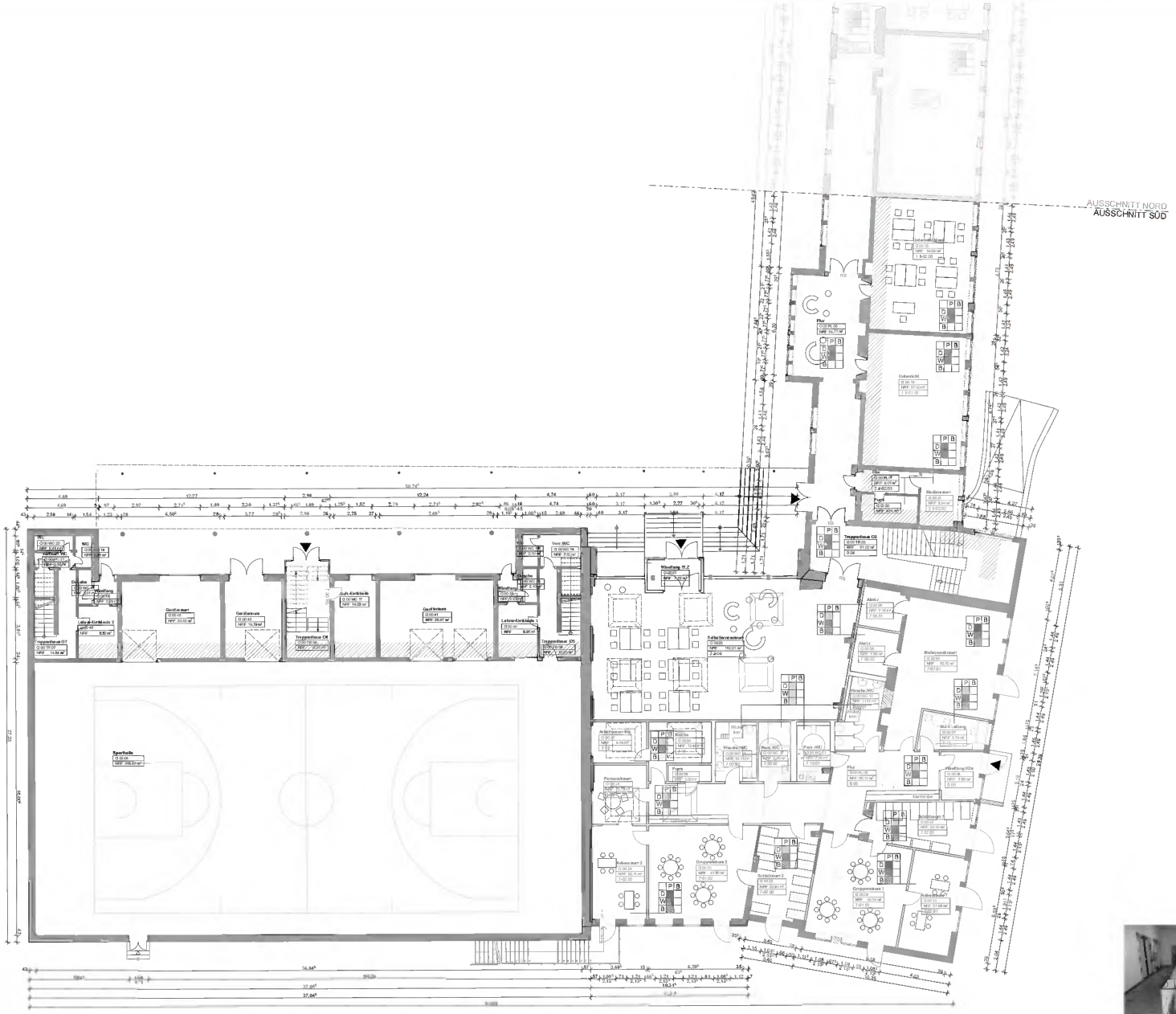

Stempel Behandlung Oberflächen (raumweise)

Definition der Behandlung von

	P	B
Decke	D	
Wand	W	
Boden	B	

durch Einsetzen von Schraffur zur Definition des Materials

Bodenbeläge

Linoleum

Fliesen

Betonwerkstein

Teppich

Estrich: versiegelt

Deckenbeläge

Mineraldecke: roh

Abhangdecke GK

Abh. d. GK-Akustikdecke

Wände / Oberflächenbehandlung

Anstrich

Aufnahme & Wiedereinbau

Abhangdecke f. Installation

Abkürzungen - Brandschutz

ehem. F30	EI 30 / EI30	EI30-C	ehem. T30
ehem. F60	EI 60 / EI60	EI60-C	ehem. T60
ehem. F90	EI90 / EI90 / EI90	EI30-CS200	ehem. T30RS
		EI60-CS200	ehem. T60RS
		CS200	ehem. RS
ehem. BW Bauen BW	M 90 / M 90	CS	ehem. DS
		F	Feuerlöscher
		RM	Rauchmelder
		RW	Flucht- und Rettungsweg

Legende

Bestand

Abbruch

Neubau

N

farwick+grote
ARCHITEKTEN BDA STADTPLANER

farwick + grote Architekten BDA Stadtplaner Partnerschaft

48153 Münster · von-Droste-Straße 15 · www.farwickgrote.de
T 0254 61096-0 · F 0254 61096-30 · info@farwickgrote.de

Bauvorhaben: Gesamtschule Münster-Ost
Mathilde Anneke Gesamtschule
Andreas-Hofer-Str. 30
48145 Münster

Bauherr in: Stadt Münster
Amt für Immobilienmanagement

Plan: Oberstufenhaus Erdgeschoss Süd

Proj.-Nr.	Plan-Nr.	
4056	1531_TP3_3_OPL_GR_00_01_00F	Entwurfsplanung

Maßstab	Datum	Gez.	Geprüft	Unterschriften
1:100	14.06.2012	AK-HET	TB,Nr.fu,1	Bauherr: / Architekt:

Diese Zeichnung und deren Inhalt sind urheberrechtlich geschützt und dürfen weder ganz oder teilweise ohne Verlassen nicht veröffentlicht werden.

Treppenraum

Vorbereitung

Vorbereitung

Aula

Bühne

Stuhllager

Vorbereitung

Biologie

Flur

Biologie

Anlage 1.1

Klassenraum

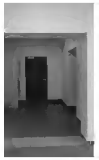
Treppenraum

Kartenraum

Flur

Klassenraum

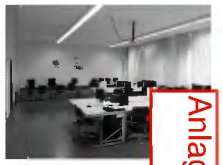
Multimediaraum

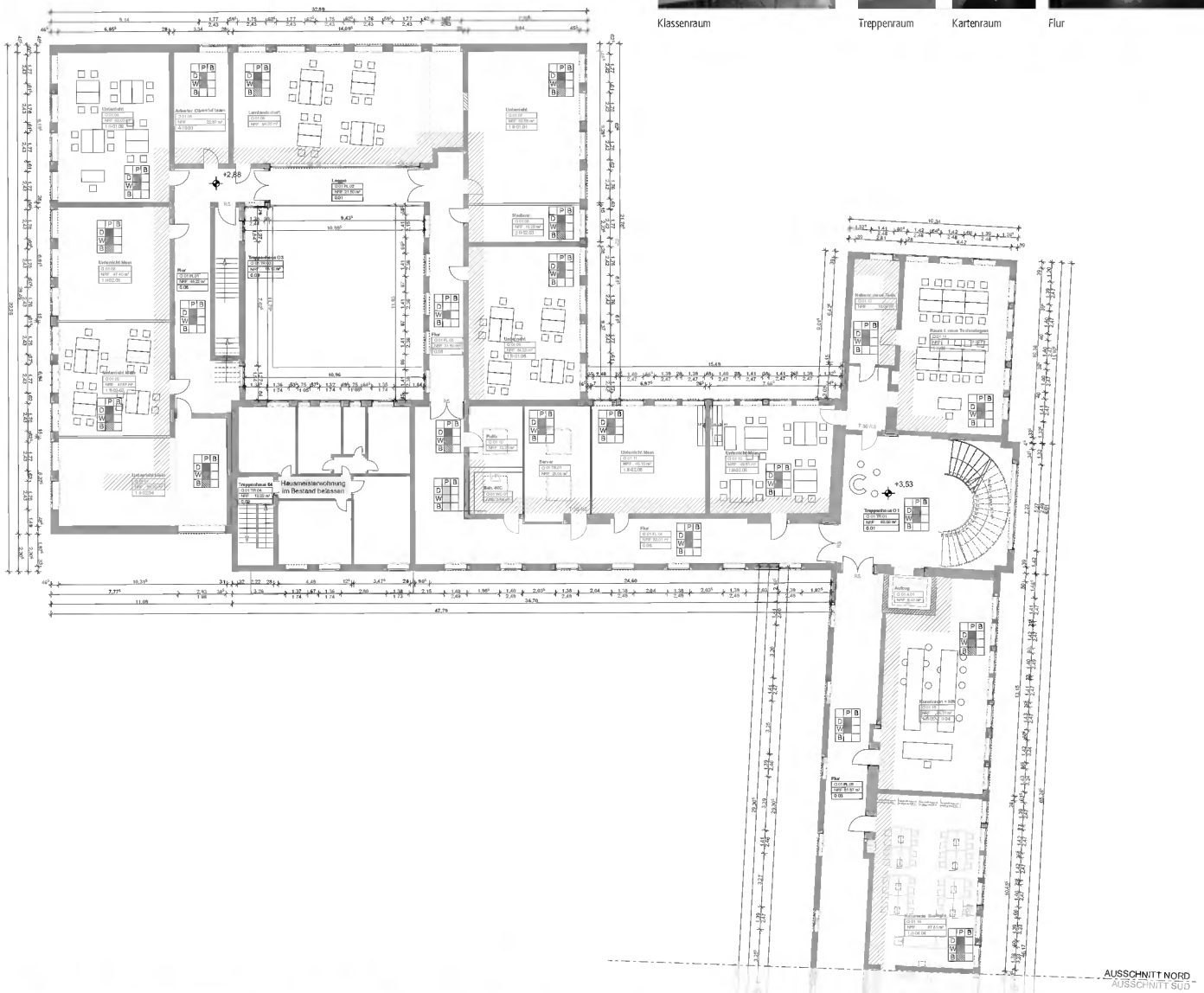

Klassenraum

Atrium

Klassenraum

Stempel Behandlung Oberflächen (raumweise)

Definition der Behandlung von

	P	B
Decke	D	
Wand	W	
Boden	B	

durch Einsetzen von Schraffur zur Definition des Materials

Bodenbeläge
Linoleum
Fliesen
Betonwerkstein
Teppich
Estrich versiegelt

Deckenbeläge
Mineraldecke roh
Abhangdecke GK
Abh d. GK-Akustikdichtung

Wände / Deckenbehandlung
Anstrich
Aufnahme & Wiedereinbau
Abhangdecke f. Installation

Abkürzungen - Brandschutz

ehem. F30	EI 30 / EI30	EI30-C	ehem. T30
ehem. F60	EI 60 / EI60	EI60-C	ehem. T60
ehem. F90	EI90 / EI90 / EI90	EI90-C	ehem. T90
		EI30-CS200	ehem. T30RS
		EI90-CS200	ehem. T90RS
		CS200	ehem. RS
ehem. BW Bauart BW	T30-M 90 / BW	CS	ehem. DS
		F	Feuerlöscher
		RM	Rauchmelder
		RW	Flucht- und Rettungsweg

Legende

Bestand
Abbruch
Neubau

N

farwick+grote
ARCHITEKTEN BDA STADTPLANER

farwick + grote Architekten BDA Stadtplaner Partnerschaft
48653 Alstätte · von-Galen-Straße 15 · www.farwickgrote.de
T 02561/92196-0 · F 02561/92196-30 · info@farwickgrote.de

Bauvorhaben: Gesamtschule Münster-Ost
Mathilde Anneke Gesamtschule
Andreas-Hofer-Str. 30
48145 Münster

Bauherr in: Stadt Münster
Amt für Immobilienmanagement

Plan: Oberstufenhaus 1. Obergeschoss Nord

Proj.-Nr.	Plan-Nr.		
4056	1531_TP3_3_OPL_GR_01_00_00F	Entwurfsplanung	
Maßstab: 1:100	Datum: 14.06.2012	Gez.: AK-RHET	Geänd.: 18.10.14_1

Diese Zeichnung und deren Inhalt sind urheberrechtlich geschützt und dürfen ohne die Zustimmung nicht verwendet werden.

Anlage 1.1

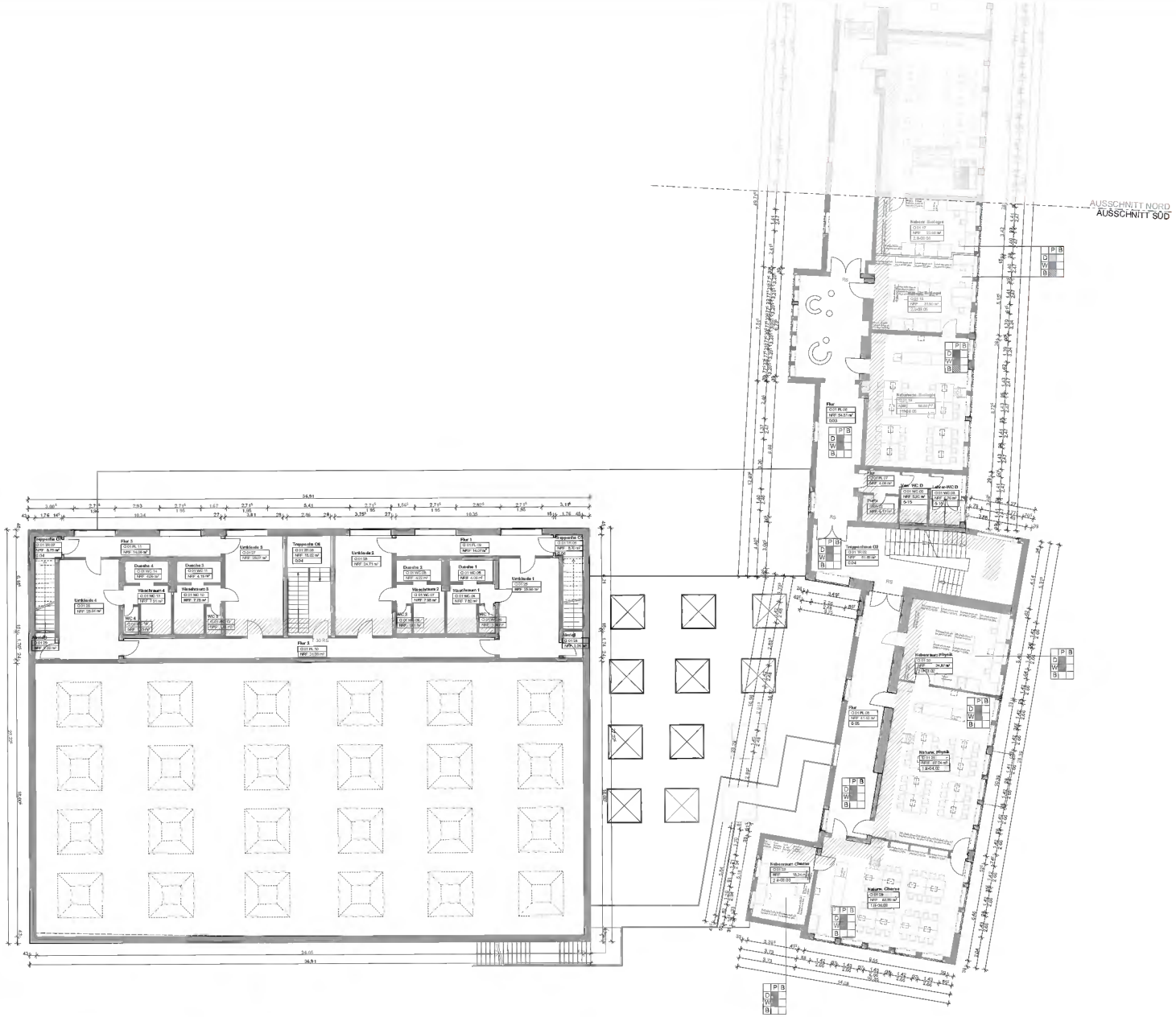

Stempel Behandlung Oberflächen (raumweise)

Definition der Behandlung von

	P	B
Decke	D	
Wand	W	
Boden	B	

durch Einsetzen von Schraffur zur Definition des Materials

Bodenbeläge
- Linoleum
- Fliesen
- Betonwerkstein
- Teppich
- Estrich versiegelt

Deckenbeläge
- Mineraldecke roh
- Abhangdecke GK
- Abh d. GK-Akustikdecke

Wände / Deckenbehandlung
- Anstrich
- Aufnahme & Wiedereinbau
- Abhangdecke f. Installation

Abkürzungen - Brandschutz

ehem. F30	EI 30 / EI30	EI30-C	ehem. T30
ehem. F60	EI 60 / EI60	EI60-C	ehem. T60
ehem. F90	REI 90 / REI90 / EI90	EI90-C	ehem. T90
		EI30-CS200	ehem. T30RS
		EI90-CS200	ehem. T90RS
		CS200	ehem. RS
ehem. BW	REI-M 90 / REI-M 90	CS	ehem. DS
Bauart BW		F	Feuerlöscher
		RM	Rauchmelder
		RW	Flucht- und Rettungsweg

Legende
- Bestand
- Abbruch
- Neubau

N

farwick+grote
ARCHITEKTEN BDA STADTPLANER

farwick + grote Architekten BDA Stadtplaner Partnerschaft
48653 Alstätte, von-Droste-Straße 15 www.farwickgrote.de
T 02561/40246-0 F 02561/40246-30 info@farwickgrote.de

Bauvorhaben: Gesamtschule Münster-Ost
Mathilde Anneke Gesamtschule
Andreas-Hofer-Str. 30
48145 Münster

Bauherr in: Stadt Münster
Amt für Immobilienmanagement

Plan: Oberstufenhaus 1. Obergeschoss Süd

Proj.-Nr.	Plan-Nr.	
4056	1531_TP3_3_OPL_GR_01_01_00F	Entwurfsplanung

Maßstab	Datum	Gez.	Geprüft	Unterschriften
1:100	14.06.2012	AK-R/ET	TB/Ve/Ka_1	Bauherr: Architekt:

Diese Zeichnung und deren Inhalt sind urheberrechtlich geschützt und dürfen Dritten ohne Vorliegen eines Vertrages nicht zugänglich gemacht werden.

Vorbereitung

Klassenraum

Klassenraum

Auladach

Anlage 1.1

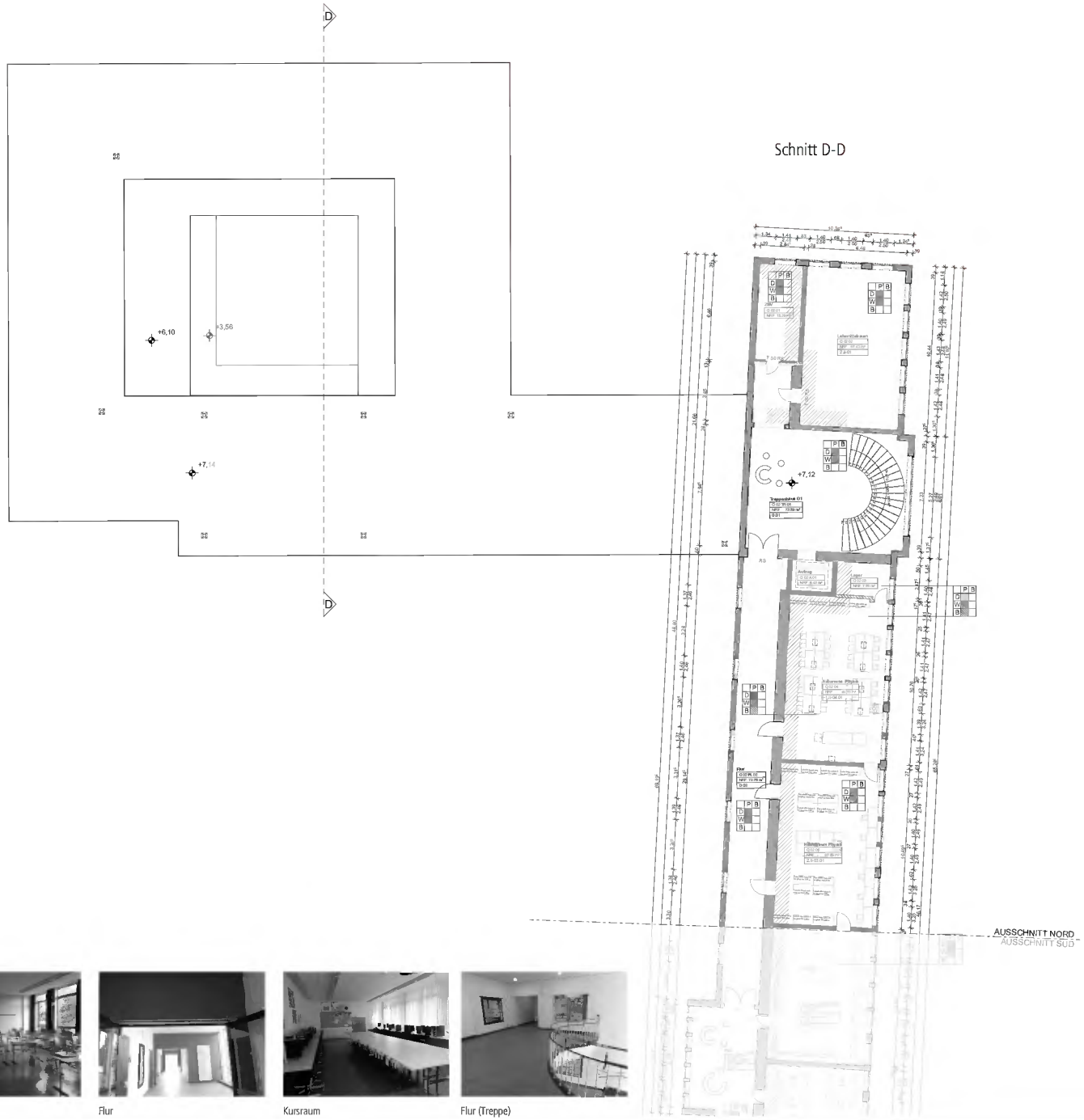

Stempel Behandlung Oberflächen (raumweise)

Definition der Behandlung von

	P	B
Decke	D	
Wand	W	
Boden	B	

durch Einsetzen von Schraffur zur Definition des Materials

Bodenbeläge

Linoleum

Fliesen

Betonwerkstein

Teppich

Estrich versiegelt

Deckenbeläge

Mineraldecke roh

Abhangdecke GK

Abh d. GK-Akustikdecke

Wände / Deckenbehandlung

Anstrich

Aufnahme & Wiedereinbau

Abhangdecke f. Installation

Abkürzungen - Brandschutz

ehem. F30	EI 30 / EI30	EI30-C	ehem. T30
ehem. F60		EI60-C	ehem. T60
		EI90-C	ehem. T90
ehem. F90	EI90 /EI90 EI90	EI30-CS200	ehem. T30RS
		EI90-CS200	ehem. T90RS
ehem. BW Bauen BW	M 90 / M 90	CS200	ehem. RS
		CS	ehem. DS
		F	Feuerlöscher
		Rm	Rauchmelder
		RW	Flucht- und Rettungsweg

Legende

Bestand

Abbruch

Neubau

N

farwick+grote

ARCHITEKTEN BDA STADTPLANER

farwick + grote Architekten BDA Stadtplaner Partnerschaft

48653 Ahaus · von-Galen-Straße 15 · www.farwickgrote.de
T 02561/9296-0 · F 02561/9296-30 · info@farwickgrote.de

Bauvorhaben: Gesamtschule Münster-Ost
Mathilde Anneke Gesamtschule
Andreas-Hofer-Str. 30
48145 Münster

Bauherr in: Stadt Münster
Amt für Immobilienmanagement

Plan: Oberstufenhaus 2. Obergeschoss Nord

Proj.-Nr.			Entwurfsplanung
4056			
Maßstab: 1:100	Datum: 14.06.2012	Gez.: AK-/HET	Schrift: 19.fwdw_1

Diese Zeichnung und deren Inhalt sind urheberrechtlich geschützt und dürfen Dritten zur Verfügung nicht verfügbar werden.

Flachdach Atriumbau

Klassenraum

Flur

Kursraum

Flur (Treppe)

Anlage 1.1

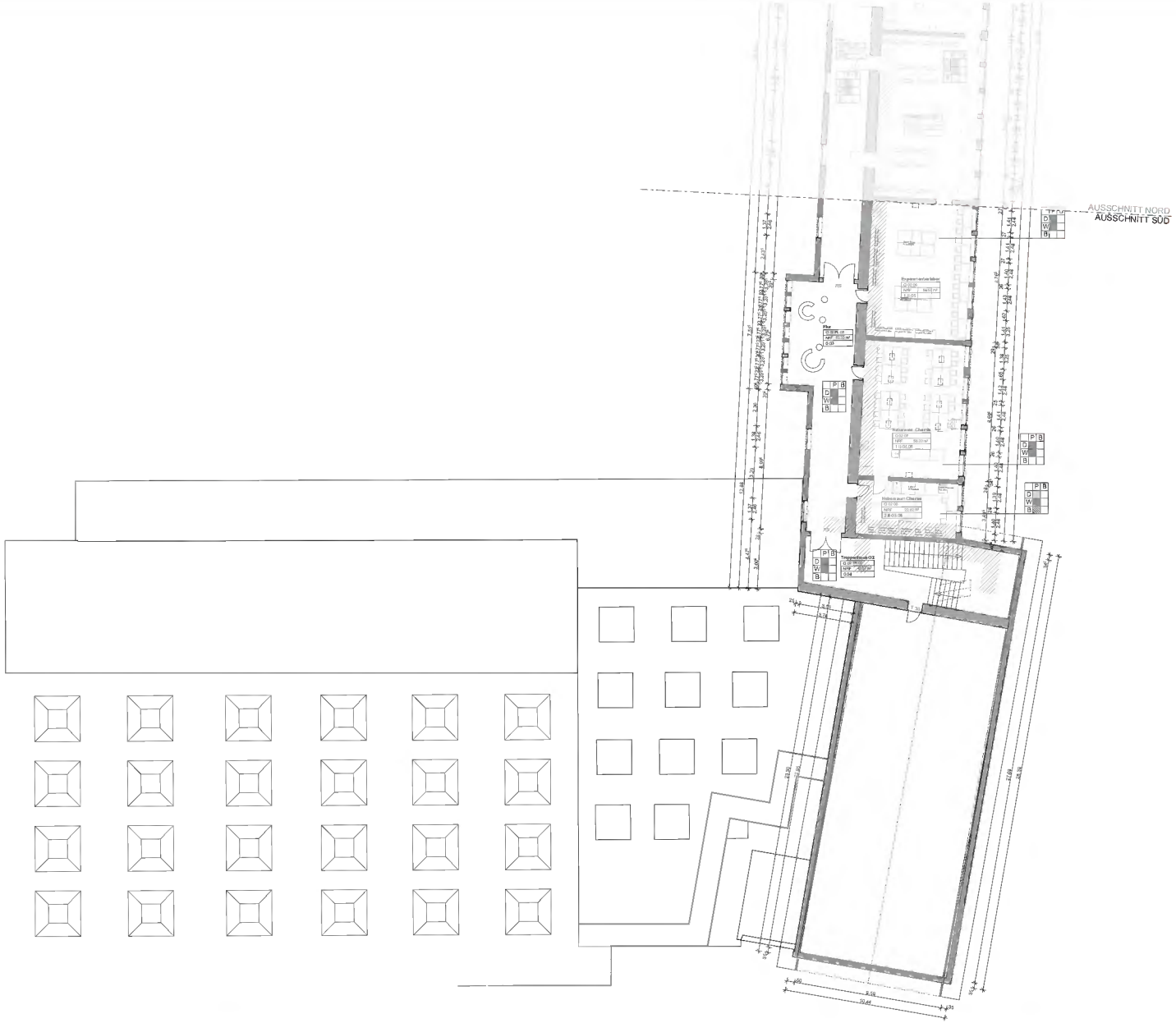

WC Jungen

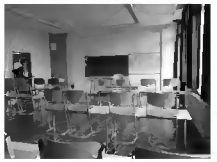

Klassenraum

Klassenraum

Stempel Behandlung Oberflächen (raumweise)

Definition der Behandlung von

	P	B
Decke	D	
Wand	W	
Boden	B	

durch Einsetzen von Schraffur zur Definition des Materials

Bodenbeläge

Linoleum

Fliesen

Betonwerkstein

Teppich

Estrich versiegelt

Deckenbeläge

Mineraldecke roh

Abhangdecke GK

Abh d. GK-Akustikdecke

Wände / Deckenbehandlung

Anstrich

Aufnahme & Wiedereinbau

Abhangdecke f. Installation

Abkürzungen - Brandschutz

ehem. F30	EI 30 / EI30	EI30-C	ehem. T30
ehem. F60	EI 60 / EI60	EI60-C	ehem. T60
ehem. F90	REI 90 / REI90 / EI90	EI90-C	ehem. T90
		EI30-CS200	ehem. T30RS
		EI90-CS200	ehem. T90RS
		CS200	ehem. RS
ehem. BW Bauen BW	RE-M 90 / RE-M 90	CS	ehem. DS
		F	Feuerlöscher
		RM	Rauchmelder
		RW	Flucht- und Rettungsweg

Legende

Bestand

Abbruch

Neubau

N

farwick+grote
ARCHITEKTEN BDA STADTPLANER

farwick + grote Architekten BDA Stadtplaner Partnerschaft

48653 Alstätte, von-Galen-Straße 15 www.farwickgrote.de
T 02561/9296-0 F 02561/9296-30 info@farwickgrote.de

Bauvorhaben: Gesamtschule Münster-Ost
Mathilde Anneke Gesamtschule
Andreas-Hofer-Str. 30
48145 Münster

Bauherr in: Stadt Münster
Amt für Immobilienmanagement

Plan: Oberstufenhaus 2. Obergeschoss Süd

Proj.-Nr.	Plan-Nr.	
4056	1531_TP3_3_OPL_GR_02_01_00F	Entwurfsplanung

Maßstab	Datum	Gez.	Geprüft	Unterschriften
1:100	14.06.2012	AK-HET	TB/sch/s_1	Bauherr: Architekt:

Diese Zeichnung und deren Inhalt sind urheberrechtlich geschützt und dürfen Dritten zur Verfügung nicht verfügbar gemacht werden.

Anlage 1.1

Flur (Treppe)

Verteiler

Wärmetauscher

Flur

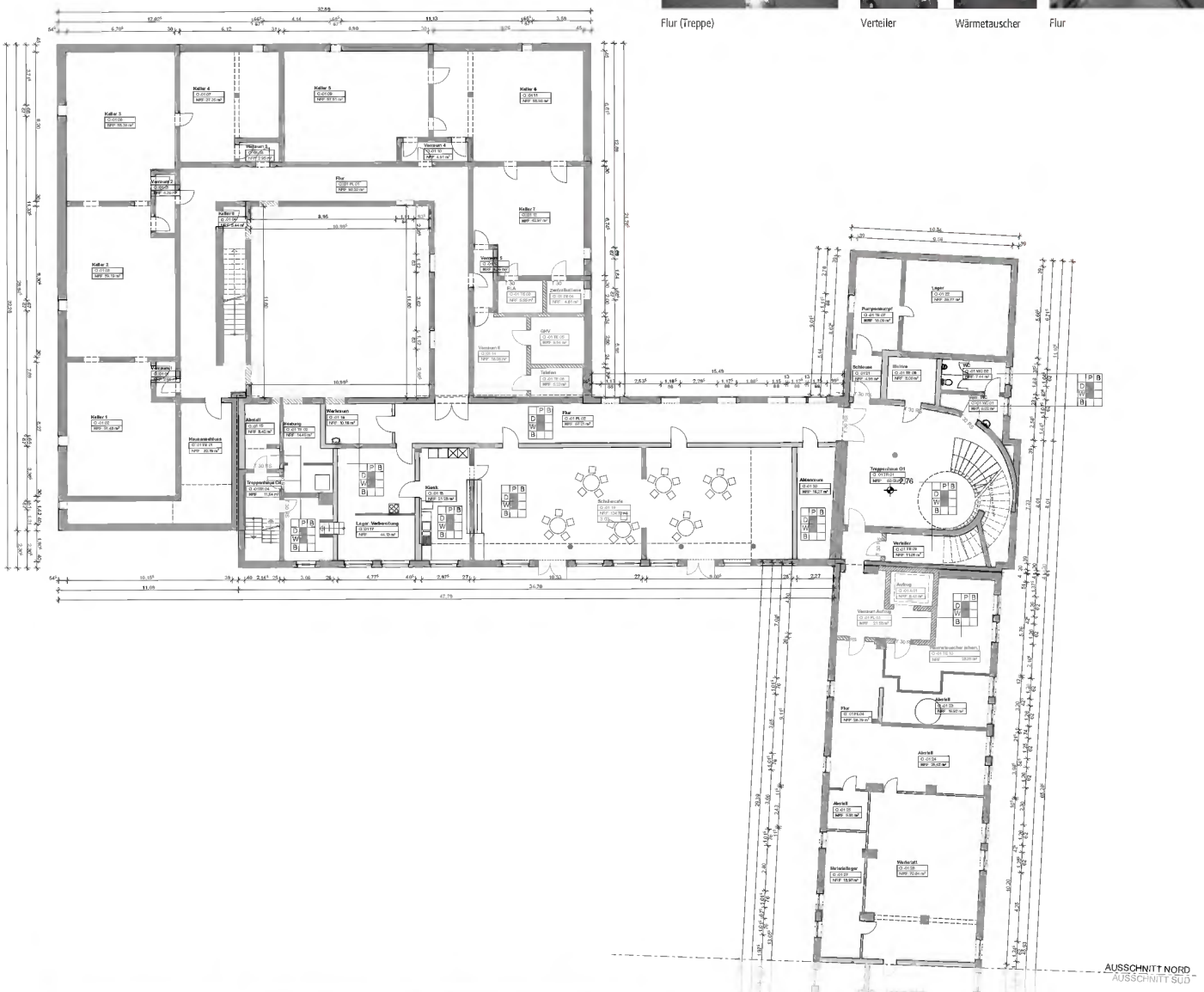

Chill-Raum

Speiseraum

Speiseraum

Stempel Behandlung Oberflächen (raumweise)

Definition der Behandlung von

	P	B
Decke	D	
Wand	W	
Boden	B	

durch Einsetzen von Schraffur zur Definition des Materials

Bodenbeläge

Linoleum

Fliesen

Betonwerksteinen

Teppich

Estrich versiegelt

Deckenbeläge

Mineraldecke roh

Abhangdecke GK

Abh d. GK-Akustikdeckung

Wände / Deckenbehandlung

Anstrich

Aufnahme & Wiedereinbau

Abhangdecke f. Installation

Abkürzungen - Brandschutz

ehem. F30	EI 30 / EI30	EI30-C	ehem. T30
		EI60-C	ehem. T60
ehem. F60	EI 60 / EI60	EI90-C	ehem. T90
		EI30-CS200	ehem. T30RS
ehem. F90	EI90 / EI90 / EI90	EI90-CS200	ehem. T90RS
		CS200	ehem. RS
ehem. BW	M 90 / M 90	CS	ehem. DS
Bauen BW		F	Feuerlöscher
		Rm	Rauchmelder
		RW	Flucht- und Rettungsweg

Legende

Bestand

Abbruch

Neubau

N

farwick+grote
ARCHITEKTEN BDA STADTPLANER

farwick + grote Architekten BDA Stadtplaner Partnerschaft

48653 Ahaus · von-Galen-Straße 15 · www.farwickgrote.de
T 02561/9296-0 · F 02561/9296-30 · info@farwickgrote.de

Bauvorhaben: Gesamtschule Münster-Ost
Mathilde Anneke Gesamtschule
Andreas-Hofer-Str. 30
48145 Münster

Bauherr in: Stadt Münster
Amt für Immobilienmanagement

Plan: Obergeschoss Untergeschoss Nord

Proj.-Nr.	Plan-Nr.		
4056	1531_TP3_3_OPL_GR_U1_00_00F		Entwurfsplanung
Maßstab: 1:100	Datum: 14.06.2012	Gez.: AK-RET	Geänd.: 19.9.14_1

Mitzeichnungen: Bauherr: Architekt:

Diese Zeichnung und deren Inhalt sind urheberrechtlich geschützt und ohne Zustimmen des Verfassers nicht veröffentlicht werden

Anlage 1.1

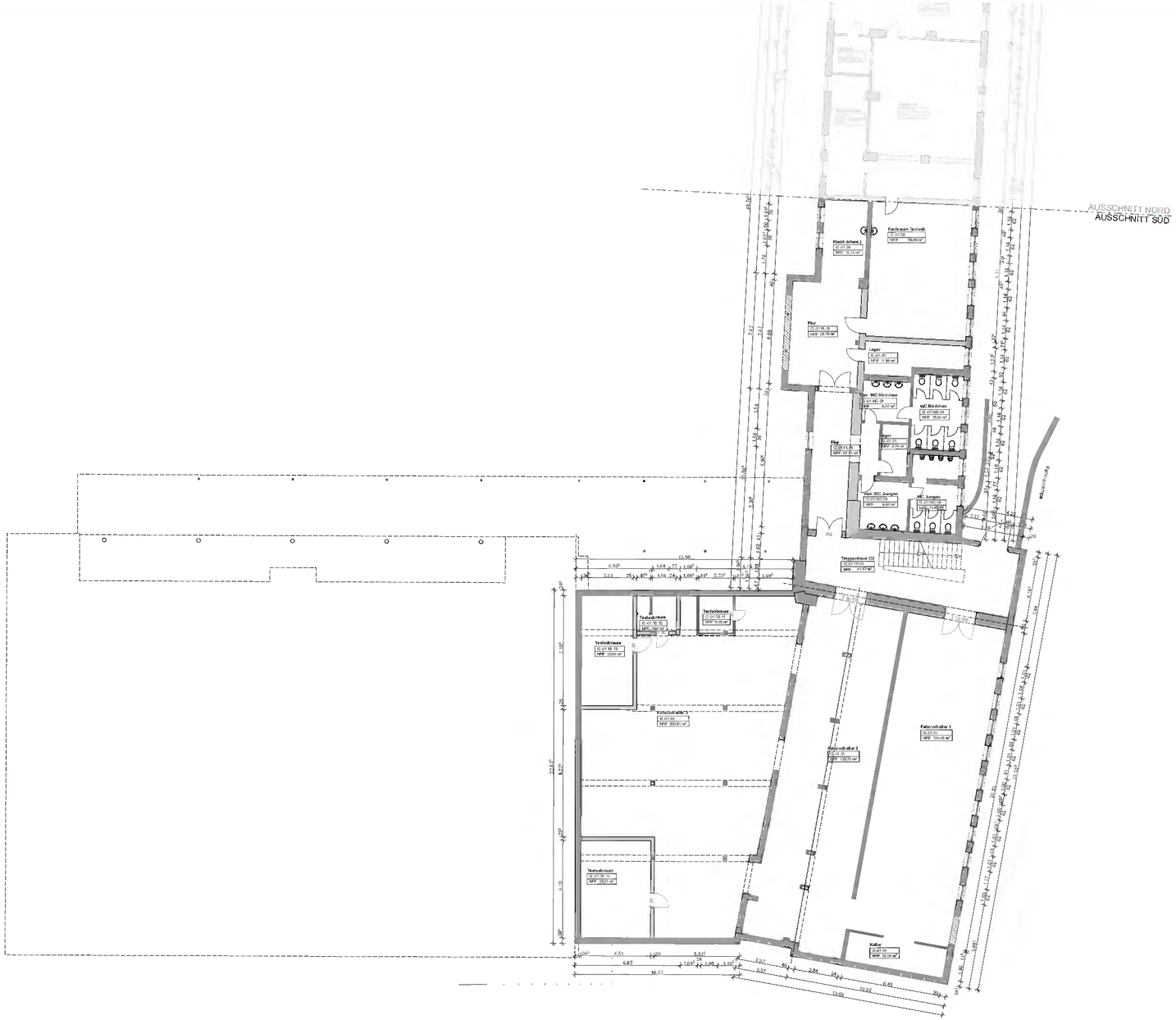

Fahrradkeller

Fahrradkeller

Stempel Behandlung Oberflächen (raumweise)

Definition der Behandlung von

	P	B
Decke	D	
Wand	W	
Boden	B	

durch Einsetzen von Schraffur zur Definition des Materials

Bodenbeläge

Linoleum

Fliesen

Betonwerkstein

Teppich

Estrich versiegelt

Deckenbeläge

Mitteldecke roh

Abhangdecke GK

Abh d. GK-Akustiklochung

Wände / Deckenbehandlung

Anstrich

Aufnahme & Wiedereinbau

Abhangdecke f. Installation

Abkürzungen - Brandschutz

ehem. F30	T30 RS / EI30	EI30-C	ehem. T30
ehem. F60	T60 RS / EI60	EI60-C	ehem. T60
		EI90-C	ehem. T90
ehem. F90	T90 RS/EI90 EI90	EI30-CS200	ehem. T30RS
		EI90-CS200	ehem. T90RS
		CS200	ehem. RS
ehem. BW Bauen BW	M 90 / M	CS	ehem. DS
		F	Feuerlöscher
		Rm	Rauchmelder
		RW	Flucht- und Rettungsweg

Legende

Bestand

Abbruch

Neubau

N

farwick+grote
ARCHITEKTEN BDA STADTPLANER

farwick + grote Architekten BDA Stadtplaner Partnerschaft

48653 Ahaus · von-Galen-Straße 15 · www.farwickgrote.de
T 02561/9246-0 · F 02561/9246-30 · info@farwickgrote.de

Bauvorhaben: Gesamtschule Münster-Ost
Mathilde Anneke Gesamtschule
Andreas-Hofer-Str. 30
48145 Münster

Bauherr in: Stadt Münster
Amt für Immobilienmanagement

Plan: Oberstufenhaus Untergeschoss Süd

Proj.-Nr.	Plan-Nr.	
4056	1531_TP3_3_OPL_GR_U1_01_00F	Entwurfsplanung

Maßstab	Datum	Gez.	Geprüft	Unterschriften
1:100	14.06.2012	AK-HST	TB/mb/s_1	Bauherr: Architekt:

Diese Zeichnung und deren Inhalt sind urheberrechtlich geschützt und dürfen ohne Zustimmung des Verfassers nicht vervielfältigt werden.