club L 94 landschafts architekten

Anlage 2.1

GSMO | Freianlagen | unmaßstäbliche Verkleinerung | 19.10.2018

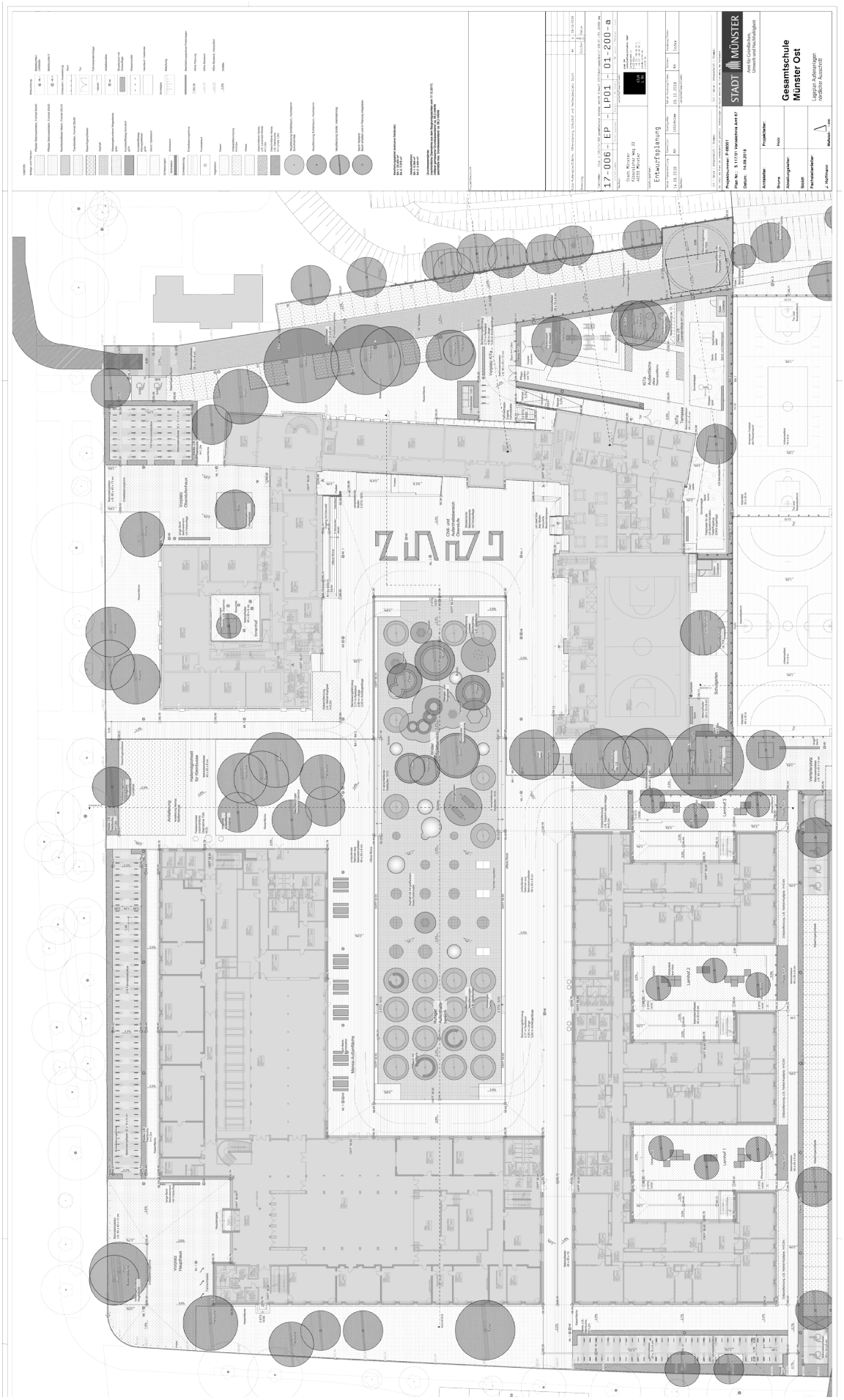
17-006 - EP - LP01 - 01-200-a
Entwurfsplanung
STADT MÜNSTER
Gesamtschule
Münster Ost
Legende Außenanlagen
nördliche Hausschnitt
Mensa-Außenfläche
Lernhof 1
Lernhof 2
Lernhof 3
Sportplatz
Spielplatz
Terrasse
Eingang
Zufahrt
Anlieferung
Hauptgebäude
Pausenhof
Chill und Aufenthaltsbereich
Vorplatz Oberstufenhaus
Vorplatz Hauptgebäude
Vorplatz Mensa
Fahrradstellplätze
Parkplatz
Grünanlage
Baumpflanzung
Rasenfläche
Bodenbelag Asphalt
Bodenbelag Pflaster
Bodenbelag Kiesfläche
Bodenbelag Gummi
Bodenbelag Rasengittersteine
Bodenbelag Sand
Bodenbelag Fallschutzplatten
Bodenbelag Kunstrasen
Bodenbelag Leichtbetonplatten
Bodenbelag Hartplatz
Bodenbelag Tartan
Bodenbelag Rasenfugenpflaster
Bodenbelag Rasenfugenpflaster Hochbeet
Bodenbelag Rasenfugenpflaster Hochbeet Kräuter
Bodenbelag Rasenfugenpflaster Hochbeet Gemüse
Bodenbelag Rasenfugenpflaster Hochbeet Obstbäume
Bodenbelag Rasenfugenpflaster Hochbeet Beerensträucher
Bodenbelag Rasenfugenpflaster Hochbeet Blumen
Bodenbelag Rasenfugenpflaster Hochbeet Sträucher
Bodenbelag Rasenfugenpflaster Hochbeet Bäume
Bodenbelag Rasenfugenpflaster Hochbeet Rasen
Bodenbelag Rasenfugenpflaster Hochbeet Wasserbecken
Bodenbelag Rasenfugenpflaster Hochbeet Springbrunnen
Bodenbelag Rasenfugenpflaster Hochbeet Springbrunnen Wasserbecken
Bodenbelag Rasenfugenpflaster Hochbeet Springbrunnen Wasserbecken Springbrunnen
Bodenbelag Rasenfugenpflaster Hochbeet Springbrunnen Wasserbecken Springbrunnen Wasserbecken
Bodenbelag Rasenfugenpflaster Hochbeet Springbrunnen Wasserbecken Springbrunnen Wasserbecken Springbrunnen
Bodenbelag Rasenfugenpflaster Hochbeet Springbrunnen Wasserbecken Springbrunnen Wasserbecken Springbrunnen Wasserbecken
Bodenbelag Rasenfugenpflaster Hochbeet Springbrunnen Wasserbecken Springbrunnen Wasserbecken Springbrunnen Wasserbecken Springbrunnen
Bodenbelag Rasenfugenpflaster Hochbeet Springbrunnen Wasserbecken Springbrunnen Wasserbecken Springbrunnen Wasserbecken Springbrunnen Wasserbecken
Bodenbelag Rasenfugenpflaster Hochbeet Springbrunnen Wasserbecken Springbrunnen Wasserbecken Springbrunnen Wasserbecken Springbrunnen Wasserbecken Springbrunnen
Bodenbelag Rasenfugenpflaster Hochbeet Springbrunnen Wasserbecken Springbrunnen Wasserbecken Springbrunnen Wasserbecken Springbrunnen Wasserbecken Springbrunnen Wasserbecken
Bodenbelag Rasenfugenpflaster Hochbeet Springbrunnen Wasserbecken Springbrunnen Wasserbecken Springbrunnen Wasserbecken Springbrunnen Wasserbecken Springbrunnen Wasserbecken Springbrunnen
Bodenbelag Rasenfugenpflaster Hochbeet Springbrunnen Wasserbecken Springbrunnen Wasserbecken Springbrunnen Wasserbecken Springbrunnen Wasserbecken Springbrunnen Wasserbecken Springbrunnen Wasserbecken
Bodenbelag Rasenfugenpflaster Hochbeet Springbrunnen Wasserbecken Springbrunnen Wasserbecken Springbrunnen Wasserbecken Springbrunnen Wasserbecken Springbrunnen Wasserbecken Springbrunnen Wasserbecken Springbrunnen
Bodenbelag Rasenfugenpflaster Hochbeet Springbrunnen Wasserbecken Springbrunnen Wasserbecken Springbrunnen Wasserbecken Springbrunnen Wasserbecken Springbrunnen Wasserbecken Springbrunnen Wasserbecken Springbrunnen Wasserbecken
Bodenbelag Rasenfugenpflaster Hochbeet Springbrunnen Wasserbecken Springbrunnen Wasserbecken Springbrunnen Wasserbecken Springbrunnen Wasserbecken Springbrunnen Wasserbecken Springbrunnen Wasserbecken Springbrunnen Wasserbecken Springbrunnen
Bodenbelag Rasenfugenpflaster Hochbeet Springbrunnen Wasserbecken Springbrunnen Wasserbecken Springbrunnen Wasserbecken Springbrunnen Wasserbecken Springbrunnen Wasserbecken Springbrunnen Wasserbecken Springbrunnen Wasserbecken Springbrunnen Wasserbecken
Bodenbelag Rasenfugenpflaster Hochbeet Springbrunnen Wasserbecken Springbrunnen Wasserbecken Springbrunnen Wasserbecken Springbrunnen Wasserbecken Springbrunnen Wasserbecken Springbrunnen Wasserbecken Springbrunnen Wasserbecken Springbrunnen Wasserbecken Springbrunnen

club L 94 landschafts architekten

Anlage 2.1

GSMO | Freianlagen | unmaßstäbliche Verkleinerung | 19.10.2018

Anlage 2.1
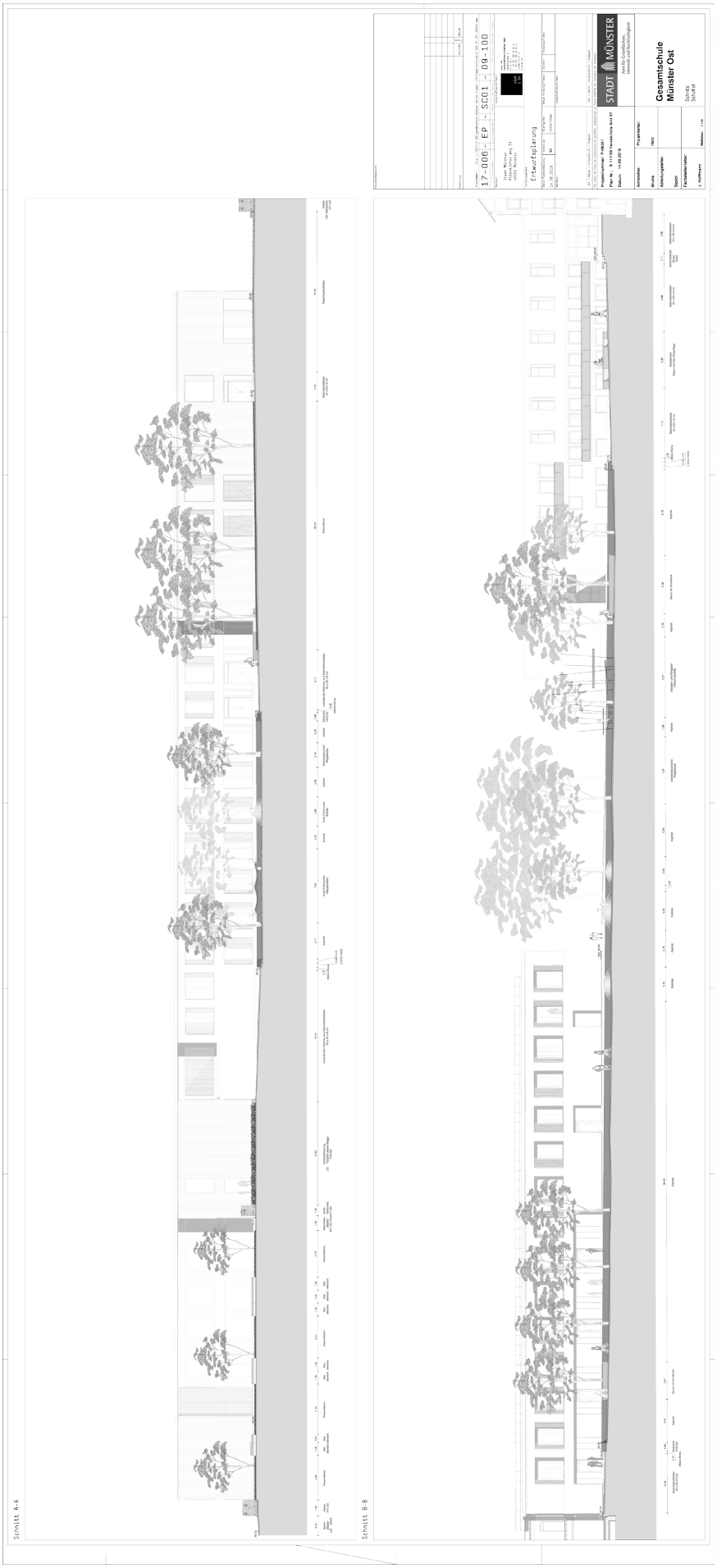
GSMO | Freianlagen | unmaßstäbliche Verkleinerung | 19.10.2018