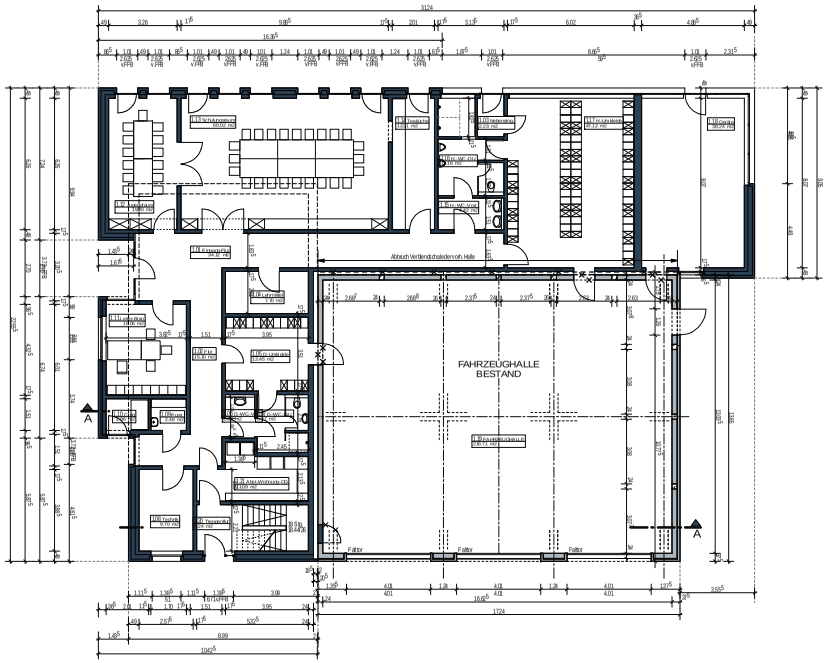

ERDGESCHOSS

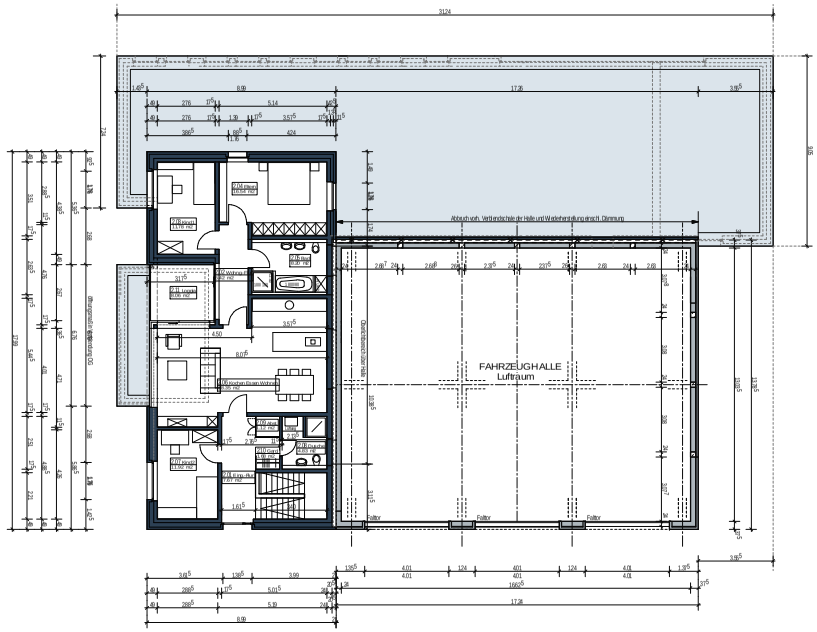

OBERGESCHOSS

Index	Datum	Kürzel	Art der Änderung
	25.07.2018	kopr/pe	Planstand zum Bauantrag

= BESTAND | = NEU | = ABBRUCH

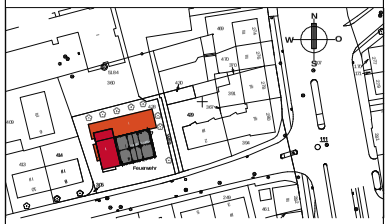

Standsicherungsnr.	Projektnummer	Planart
1555	P-10478	BAUANTRAG

Planunterlagen	Planinhalt	Plangröße
B/0	GRUNDRISSE	1080 x 400
Maßstab 1:100	Erstellung 25.01.2018	Änderung 25.06.2018 / Index 25.07.2018

1555_Feuerwehrgerätehaus-Geist.
Projektbezeichnung

bi_Neubau-Erweiterung_2018 (BA 18)
Projektpfad

_PLAN/B0_Grundrisse-plm / plan-allmen
Planbezeichnung

Penz Zeichnung	Koppenborg Architektur und Freiraumplanung
Zeichnung	Bauer mit Leitend
Projektleitung	Wieczorek / Münken Fachnutzerleitung / Ausführungsplanung
Niemeier / Michel Anmeldung / Technische Leitung	

STADT MÜNSTER
Amt für Immobilien-management

Erweiterung
durch NEUBAU

FWGH Geist

Düesbergweg 4

48153 Münster

B0 _ Grundrisse

Anlage 2 zur Vorlage V/0776/2018