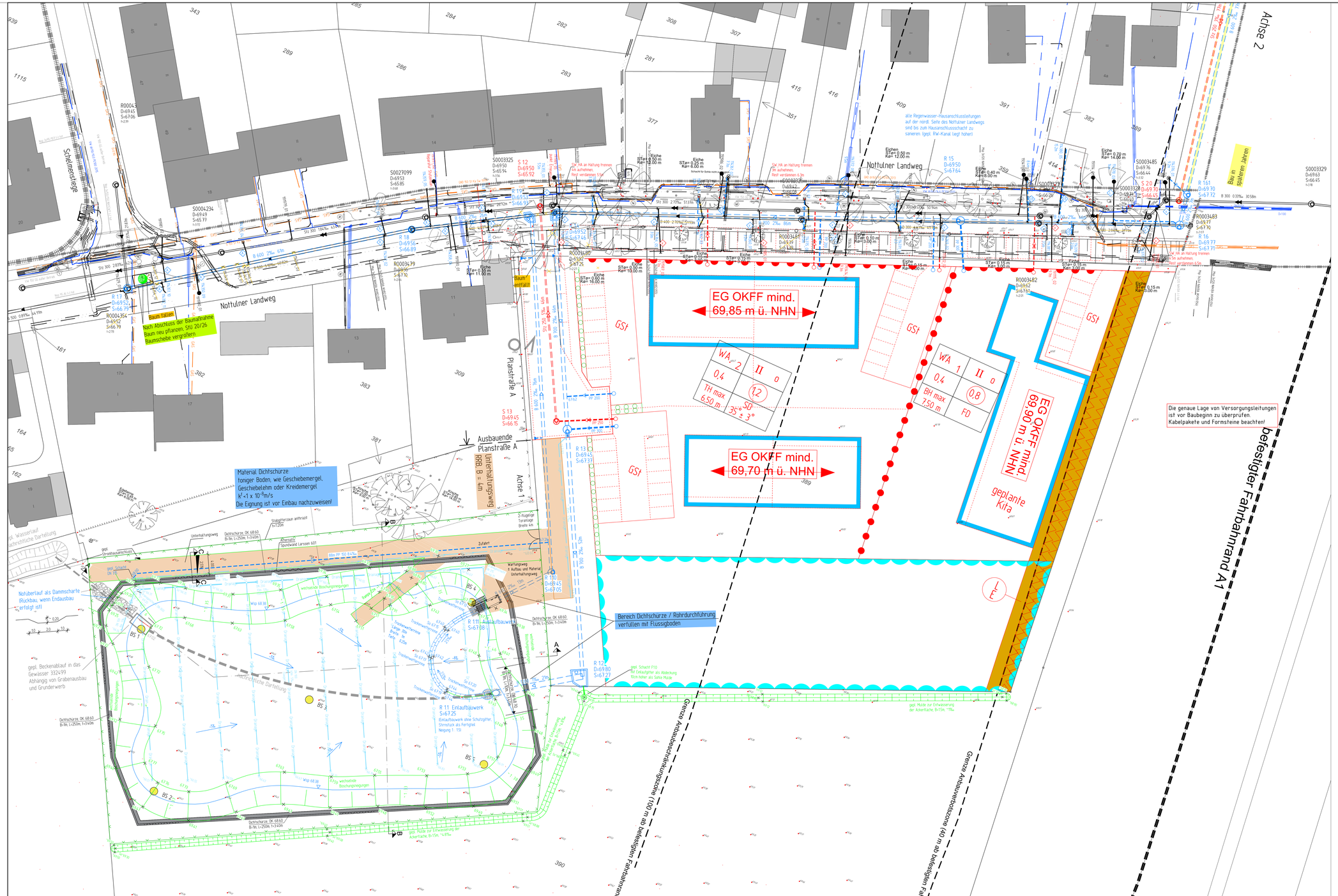

Zeichenerklärung

	PLANUNG	BESTAND
Regenwasserkanal		
Schmutzwasserkanal		
Mischwasserkanal		
Druckrohrleitung		
Kanal entfällt/ wird verdämmt		
RWE - Kabel		
Telekomkabel / Unity Media		
Stromkabel		
Lichtwellenleiter		
Gasleitung		
Wasserleitung		
Fernwärmekanal		
Höhe	69.43	69.43

Nächster Höhenbolzen

MB 4011 / 688
NHN = 69,613 m
Nottulner Landweg 26 (Garage)

Planungsnummer	Bestandsnummer
R 11	R0286002
R 12	R0286003
R 13	R0286004
R 14	R0286005
R 15	R0286006
R 16	R0286007
R 17	R0285997
R 18	R0285998
R 19	R0285999
R 110	R0286000
R 111	R0286001
R 161	R0294638
S 12	S0286011
S 13	S0286012

Anschlussleitungen

Lage der Anschlussleitungen nachrichtlich eingetragen!
Leitungen ohne B-Bezeichnung = DN 150

- v.r. bzw. v.l.
- v.r. bzw. v.l. oben
- v. oben
- nicht in Betrieb
- verschlossen
- Lage bekannt / unbekannt
- vorh. Rinnenablauf / Seitenablauf
- gepl. Rinnenablauf / Seitenablauf
- Nummer der Anschlussuntersuchung
- neu (◁ R; ◁◁ S; ◁◁◁ M)
- überprüfen bei Neubau
- an gepl. Kanal anschließen
- Fehlanschluss umklemmen
- erneuern offene Bauweise
- Liner
- verdämmen

RW, SW, MW

Nr.	Art der Änderung	Name	Datum
5			
4			
3			
2			
1			

Projekt Nr.: 16_054
Plan Nr.: We_108
Blatt Nr.: 5
Str. Schlüssel: 05075
Anlage Nr.: 7

STADT MÜNSTER
Tiefbauamt

Kreuzungsplan Erschließungsgebiet

Maßstab
Lageplan 1 : 250
Längen 1 : Höhen 1 :

	Datum	Name
bearbeitet	März 2018	Petersen
gezeichnet	März 2018	Stork
geprüft	September 2018	Petersen

genehmigt
Münster, den 2018

i. A.
Tiefbauamt

Kanalerschließung
Nottulner Landweg südl. - westl. A1; B-plan Nr. 584

Stadtteil Roxel
Bezirk West

Plot 26.10.2018