

Schnitt E | Sakristei

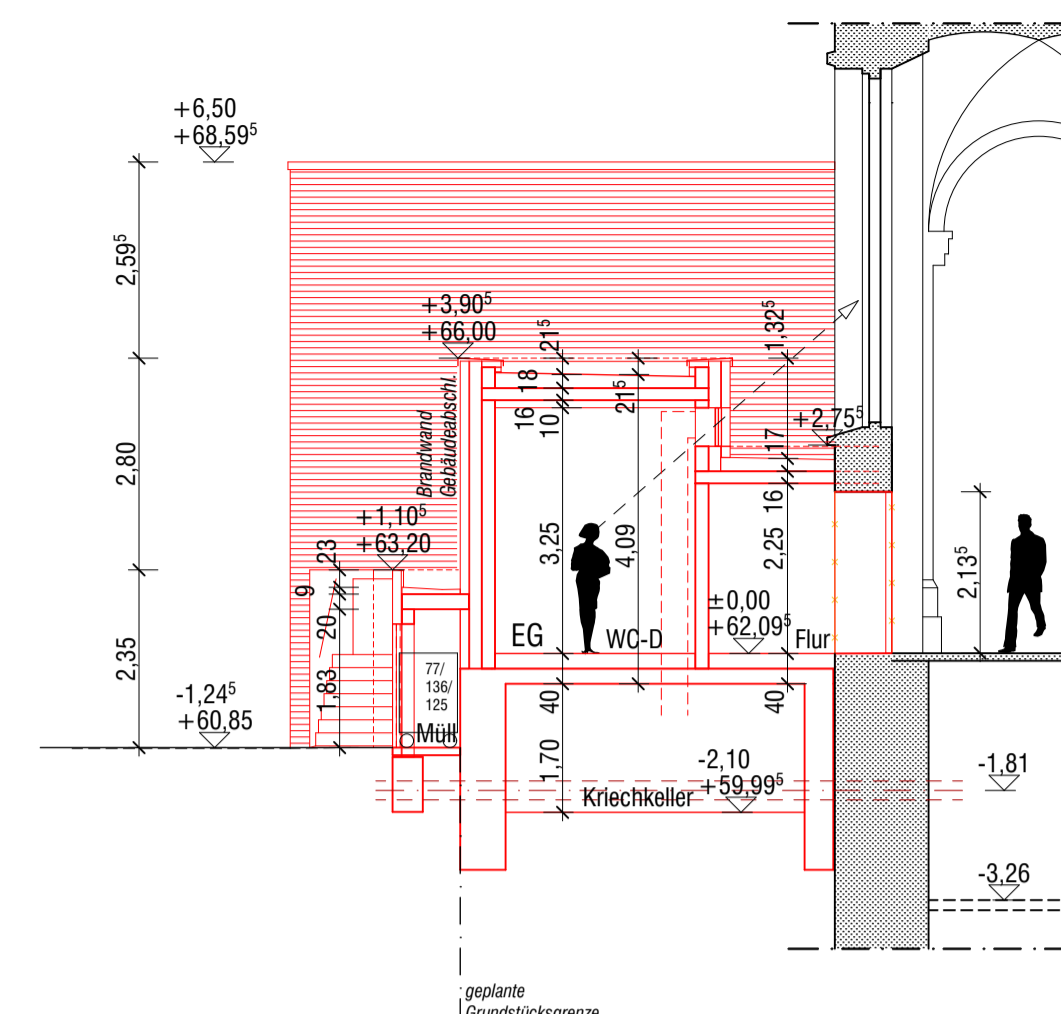

Schnitt F | Anbau Sanitärbereich

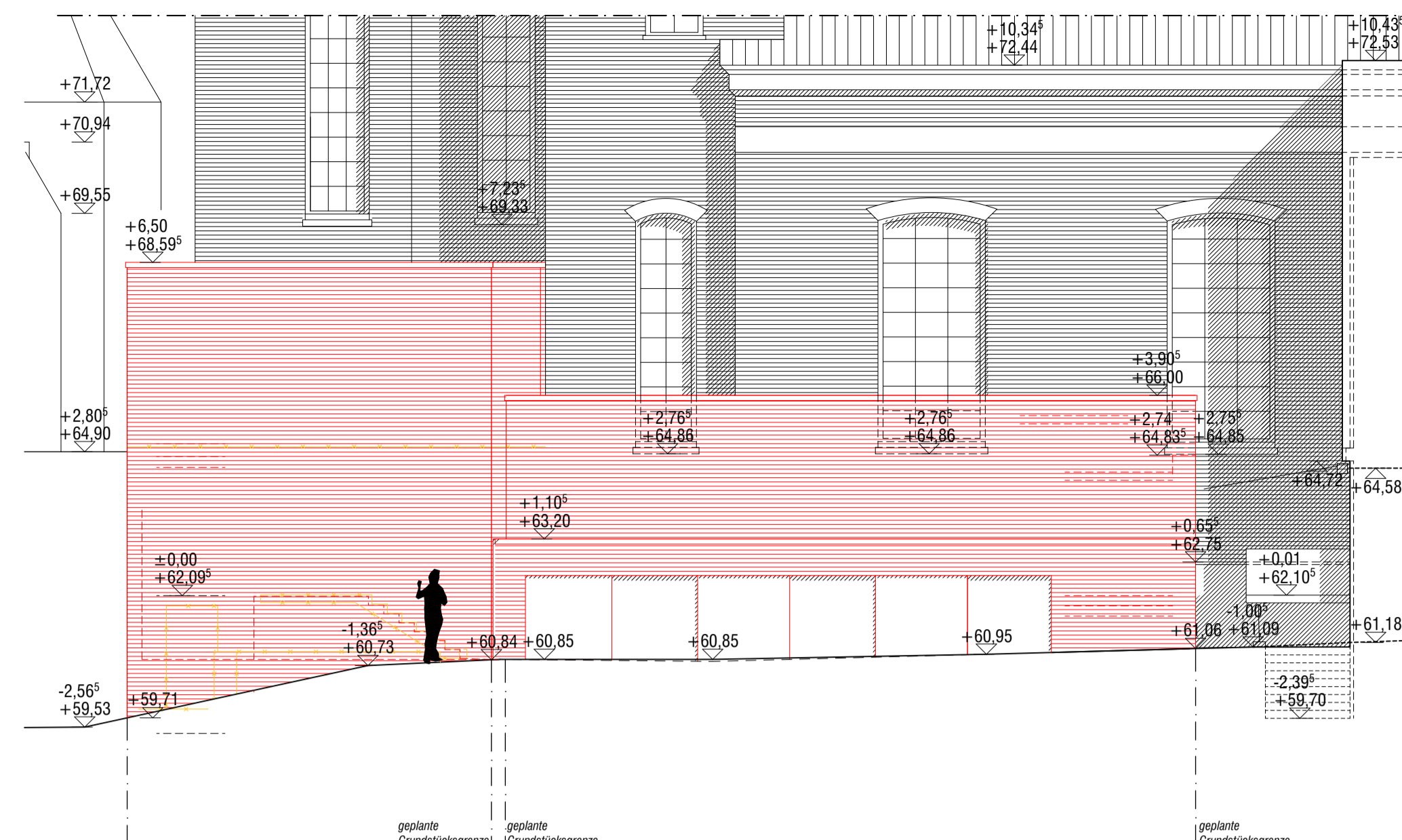

Ansicht Nord-Ost | Sakristei - Anbau Sanitärbereich

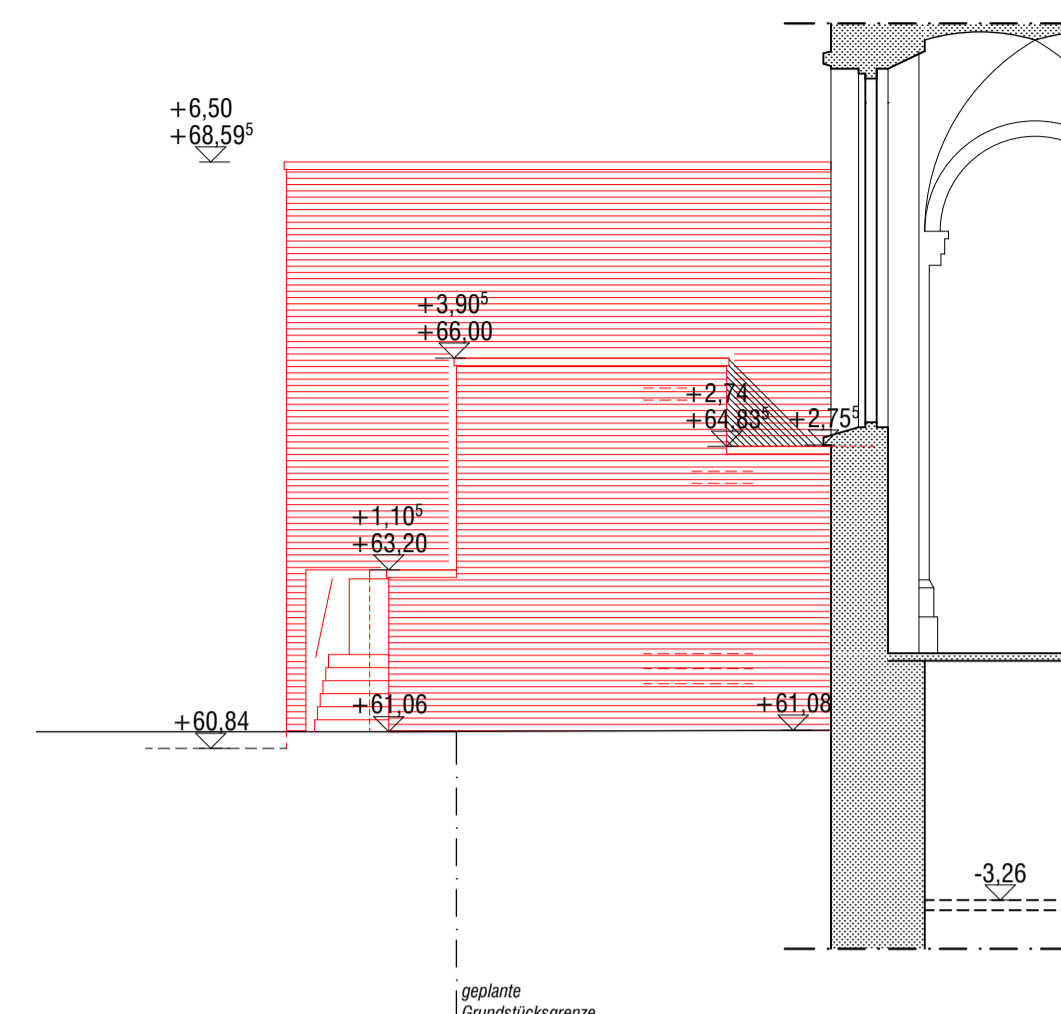

Ansicht Nord-West | Sakristei - Anbau Sanitärbereich

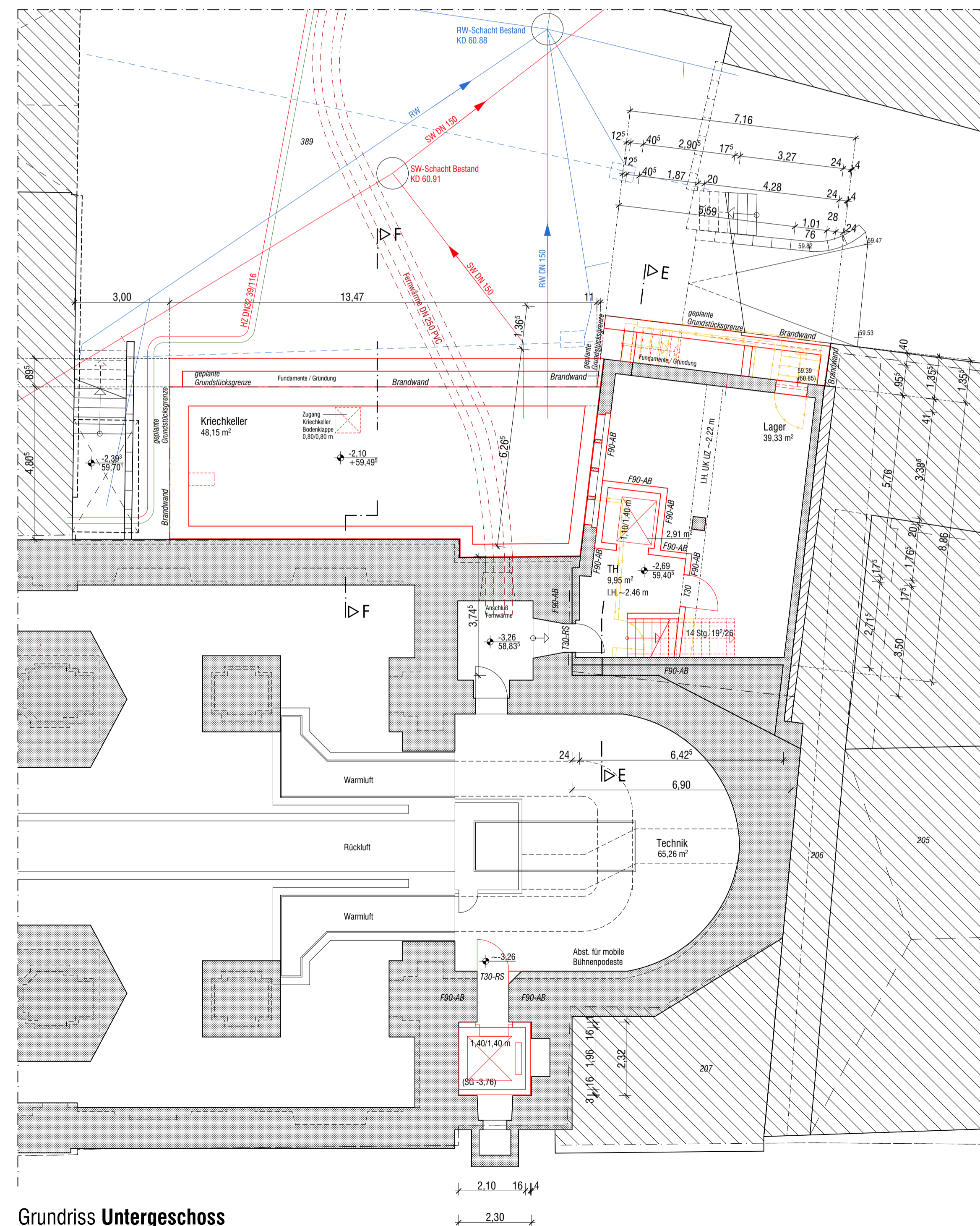

Grundriss Untergeschoss

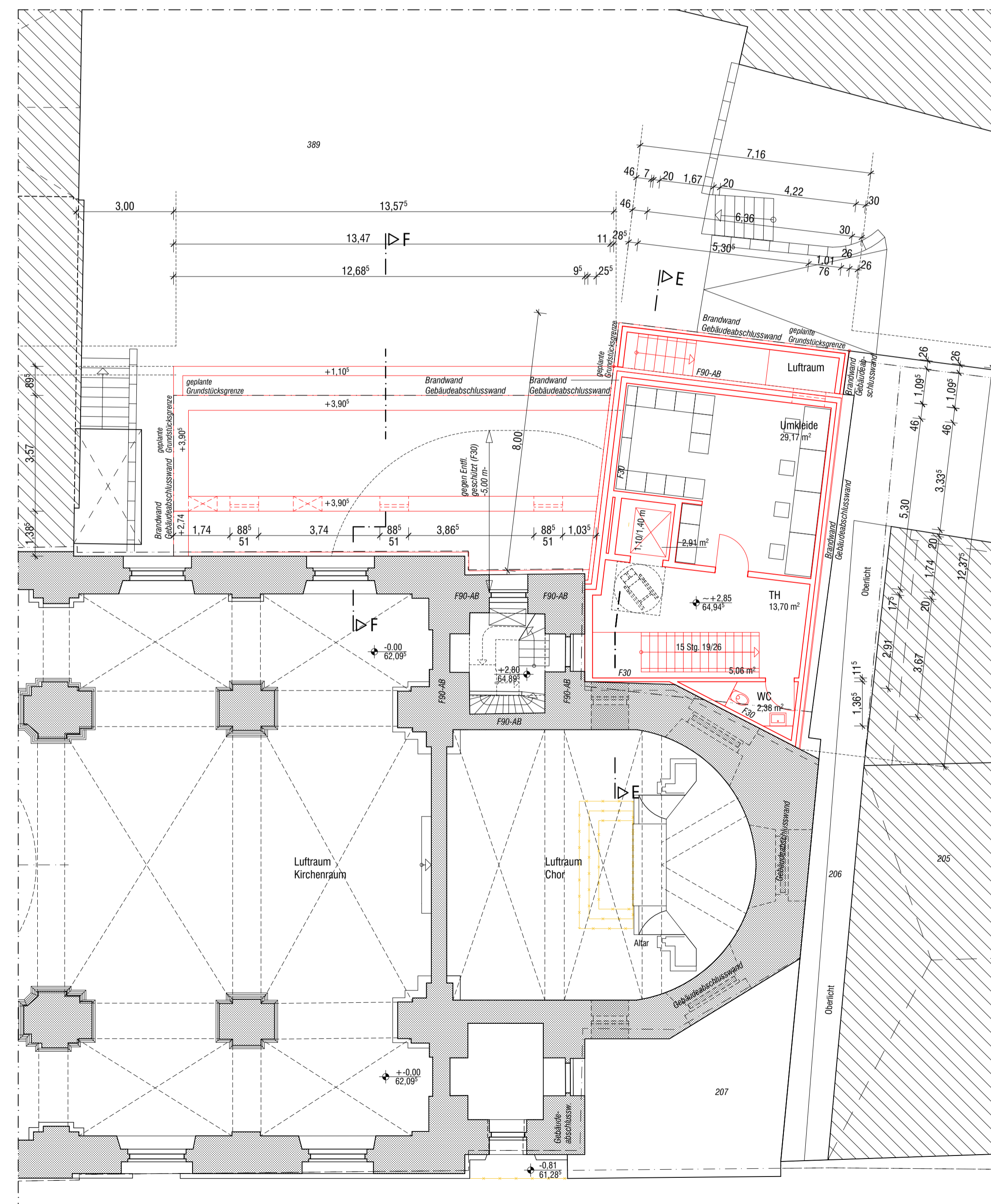

Grundriss Obergeschoss / Dachaufsicht

<b>Fritzen + Müller-Giebeler</b> Architekten BDA				
Alle Straßen · 59227 Aalen · Fon 02528/9308-0 · office@fritzen-muellergiebeler.de Aegidiusmarkt 6 · 48143 Münster · Fon 0251/982991-0 · office@fritzen-muellergiebeler.de				
Planname	Untergeschoss / Obergeschoss / Schnitt E / Schnitt F / Ansicht NO / Ansicht NW			
Bauvorhaben	Umbau und Erweiterung Dominikanerkirche			
Bauort	Salzstraße 10 48143 Münster			
Bauherr	Stadt Münster, Amt für Immobilienmanagement Alberslohler Weg 33 48155 Münster			
Projekt-Nr.:	Maßstab:	Bauherr:	Architekt:	Plannummer incl. Index:
17067	1:100			4_1_110-
Gez.:	Erstellung/Freigabe:			Blattgr.:
DW	30.11.2018			841 x 594mm
				Variante:
				-