

Multifunktionswiese

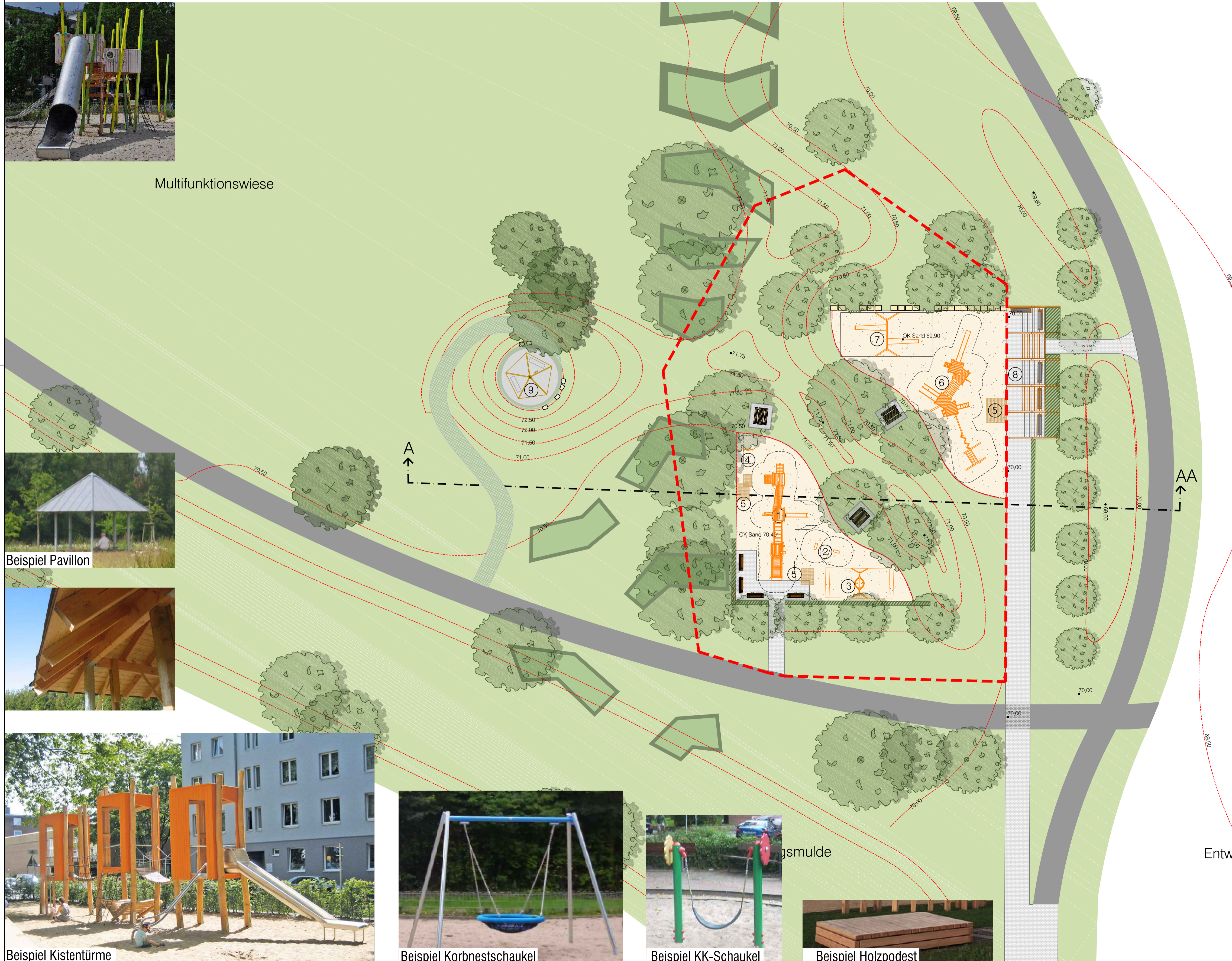

Legende

- Flächenbeläge befestigte Flächen:**
- Beton Rechteckpflaster, Romaton 20/15/8 (Granit-grau)
 - Rasenfugenpflaster
 - wassergebundene Wegedecke
 - Asphalt
 - Bürgersteigplatten
 - Spielsand
- Vegetationsflächen:**
- Wiesen-/ Rasenfläche
 - geschnittene Hecke (Carpinus betulus)
 - Strauch- und Blockpflanzung (Planung)
 - Strauch- und Blockpflanzung (Bestand)
 - Gehölz (Planung)
 - Gehölz (Bestand)
- Ausstattungs-elemente / Sonstiges:**
- Sitzbank Typ Oxford
 - Standardbank Münster
 - Bank-Tisch-Kombination
 - Sandsteinblöcke
- Gelände:**
- Höhenlinie
 - Höhenpunkt
 - Grenze GR 2
- Spielgeräte**
- 1 Kistentürme
 - 2 Wippe
 - 3 Korbnestschaukel
 - 4 Kleinkinderschaukel
 - 5 Holzpodest
 - 6 Stangenwald
 - 7 Maxi-Schaukel
 - 8 Pergola
 - 9 Pavillon

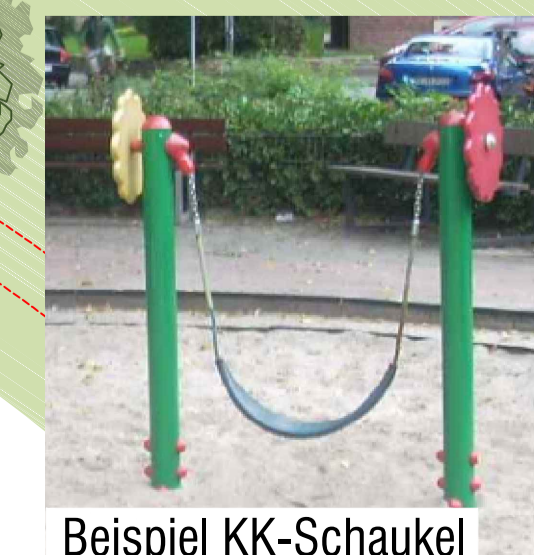
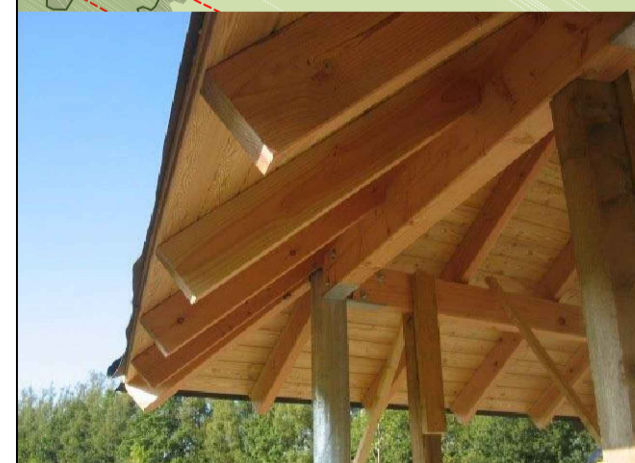
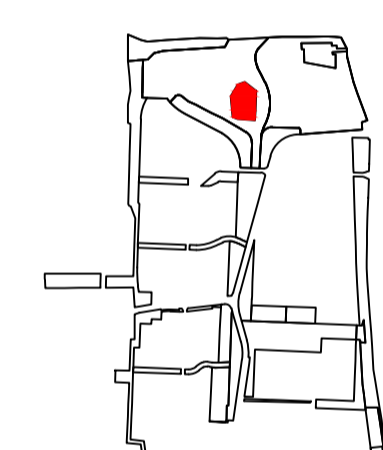

Anlage 2 zu V/0606/2018

| 7 | | | |
|-----|------------------|-------|---------|
| 6 | | | |
| 5 | | | |
| 4 | | | |
| 3 | | | |
| 2 | | | |
| 1 | | | |
| Nr. | Art der Änderung | Datum | Zeichen |

Münster, den



KonvOY GmbH
Engelstraße 49
48143 Münster
info@konvoy-muenster.de

Projektnummer: 2987-18
Plan Nr.: K 301/1 Datum: 03.08.2018

STADT MÜNSTER
Amt für Grünflächen,
Umwelt und Nachhaltigkeit

**Oxfordkaserne
Spielplatz Nord**

GR 2
Entwurf

| | |
|---|--|
| Amtsleiter: gez. Bruns | Bearbeitet: K. Wagner G.Determann |
| Abteilungsleiter: gez. Stoldt | Gezeichnet: K. Wagner D. Hachmann |
| Fachstellenleiter: gez. J. Hoffmann | Maßstab: 1:250 |

Geändert:

| Index | Inhalt | Datum | Bearbeiter |
|-------|--------|-------|------------|
| | | | |
| | | | |
| | | | |