

Sanierung 2019

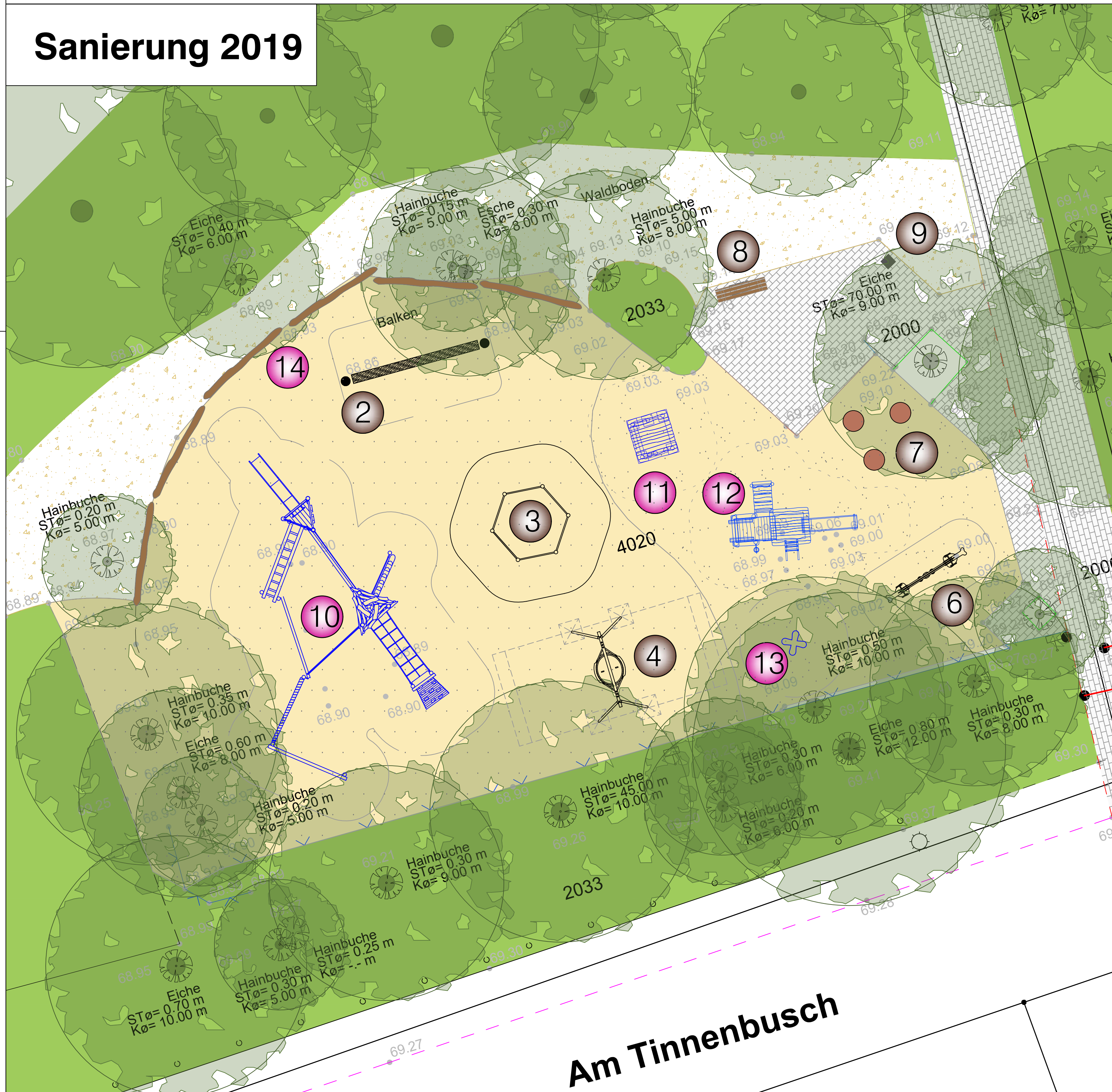

Bestand (ohne Maßstab)



Spielgeräte Bestand:

- ① Kletter-Rutschenturm
Arnsberg, **abgängig**
- ② Balancierstamm,
- ③ 6-fach-Reck
- ④ Korbnechtschaukel
- ⑤ Kleinkinder-Kombination, **abgängig**
- ⑥ Doppelwippe
- ⑦ Bocktische aus Holzstämmen
- ⑧ Sitzbank
- ⑨ Abfallbehälter

Spielgeräte Neu:

- ⑩ Kletter- und Balancierparkour
mit Rutschenturm
- ⑪ Spielhaus Sally
- ⑫ Sandbackhaus mit Rutsche
- ⑬ Federwippe Margaritte, Bauhof
- ⑭ Sitz- und Balancierstämme

Grundlage: Bestandsplan der Vermessung vom 18.04.2019

Projektnummer: 25604 Plan Nr.: K 96/5		Datum: 25.05.2019		
Amtsleiter: gez. Bruns		Bearbeitet: gez. K. Wagner		
Abteilungsleiter: gez. Stoldt		Gezeichnet: gez. K. Wagner		Spielplatz Am Tinnenbusch
Fachstellenleiter: gez. J. Hoffmann		 Maßstab: 1:100		
Geändert: Index Inhalt		Datum Bearbeiter		