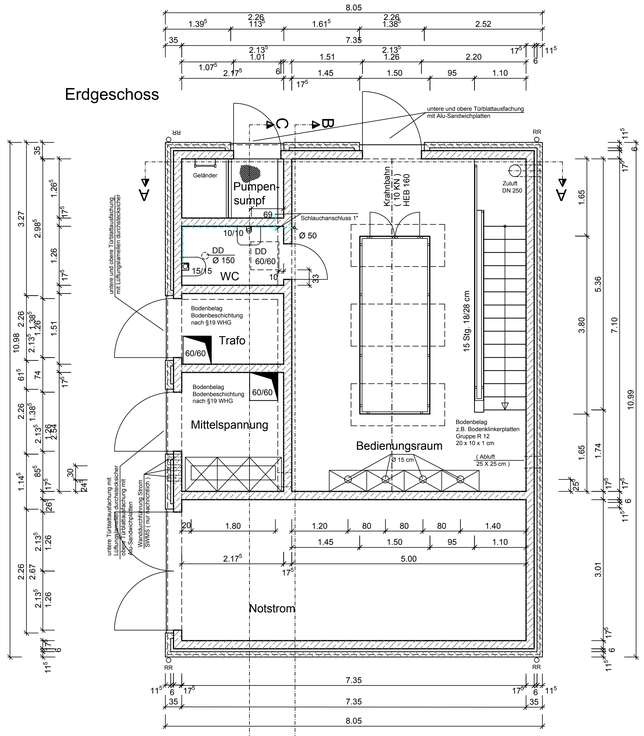

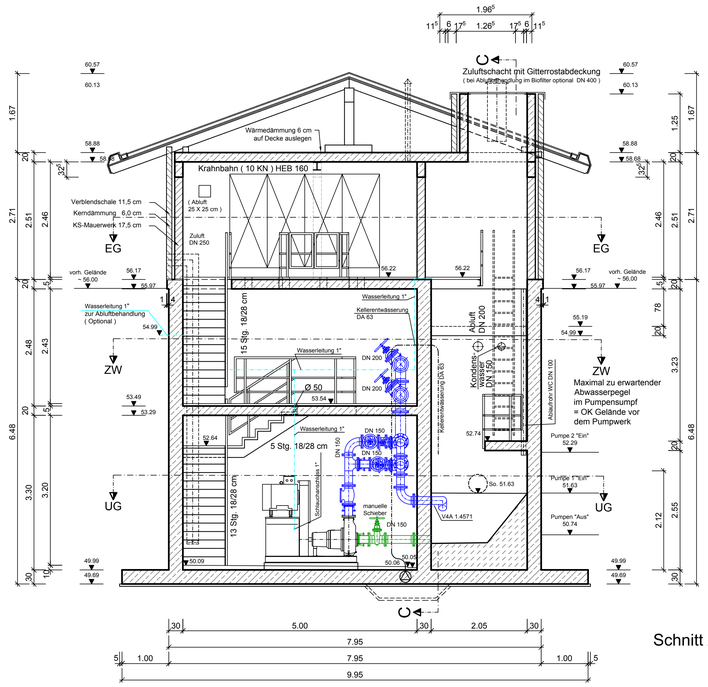

Geländer Pumpengebäude aus Stahl (Feuerverzinkt) h= 1,0m mit 3 Holmen und Trittleiste

Schnitt A - A

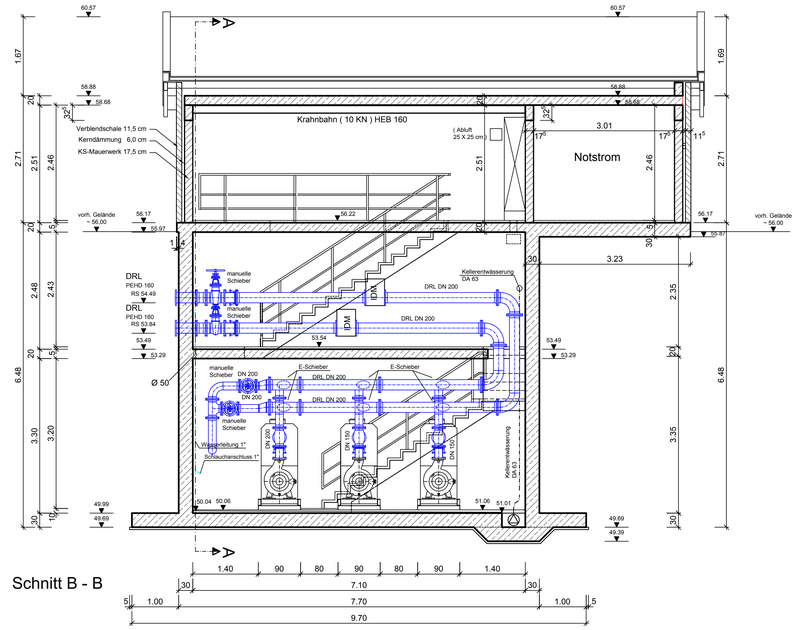

Schnitt B - B

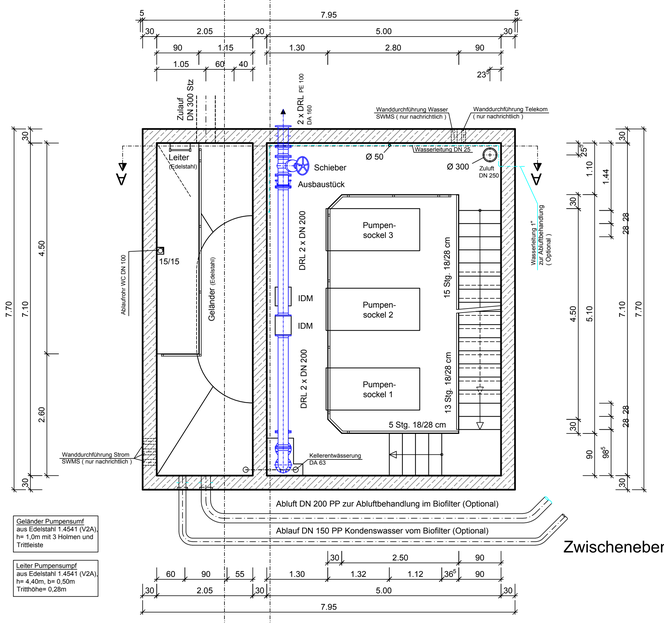

Geländer Pumpensumf aus Edelstahl 1.4541 (V2A), h= 1,0m mit 3 Holmen und Trittleiste

Leiter Pumpensumpf aus Edelstahl 1.4541 (V2A), h= 4,40m, b= 0,50m Trittmhöhen 0,28m

Zwischenebene

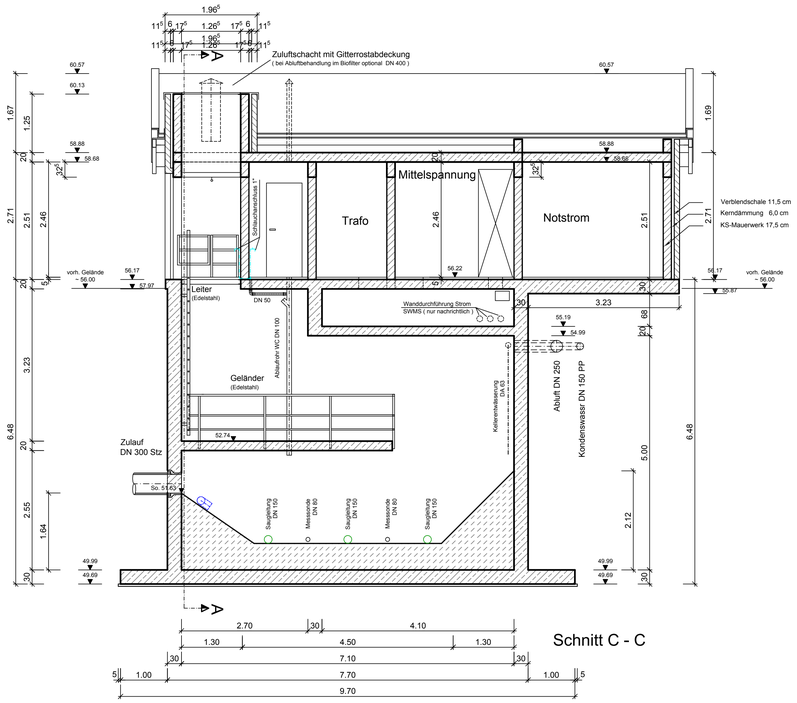

Schnitt C - C

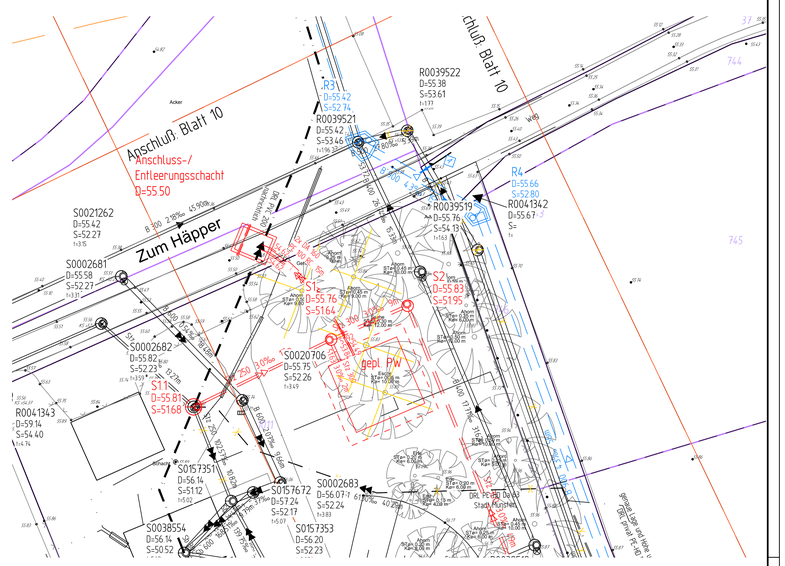

Untergeschoss

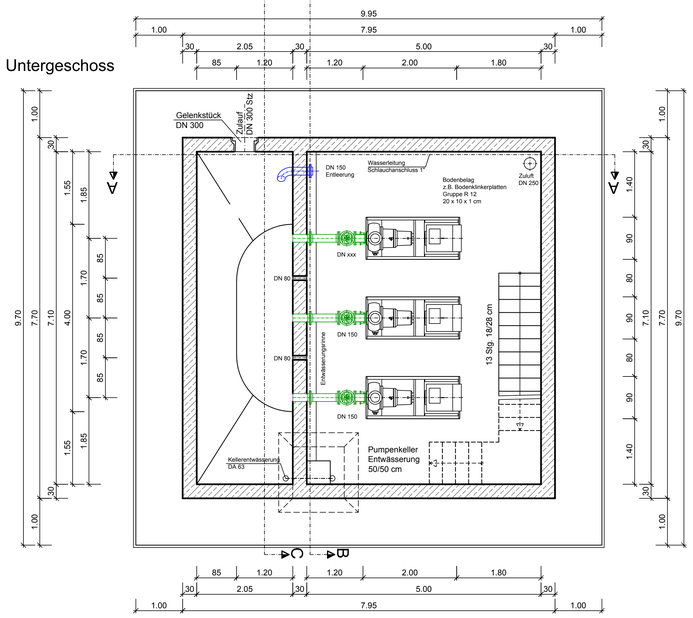

Die Auftriebssicherheit für den Endzustand und für die verschiedenen Bauzustände ist Bestandteil der Tragwerksplanung

Nur für Amtsumlauf

Nr:	Art der Änderung	Name	Datum
5			
4			
3			
2			
1			

Projekt Nr:	16_041
Plan Nr:	Hi_57
Blatt Nr.:	25
Str. Schlüssel:	00305
Anlage Nr:	

Schmutzwasserpumpwerk
Zum Häpper 74 b

Maßstab
Lageplan 1 : 200
Längen 1 : 50 Höhen 1 : 50

	Datum	Name
bearbeitet	2018 / 2019	Petersen
gezeichnet	2018 / 2019	Stork
geprüft	Januar 2019	Petersen

genehmigt
Münster, den

i. A.

Amt für Mobilität und Tiefbau

STADT MÜNSTER
Amt für Mobilität und Tiefbau

Kanalerschließung
Am Dornbusch nordwestl. suedl. DEK - B-Plan 578

Stadtteil. Amelsbüren
Bezirk Hiltrup

Plot 30.07.2019