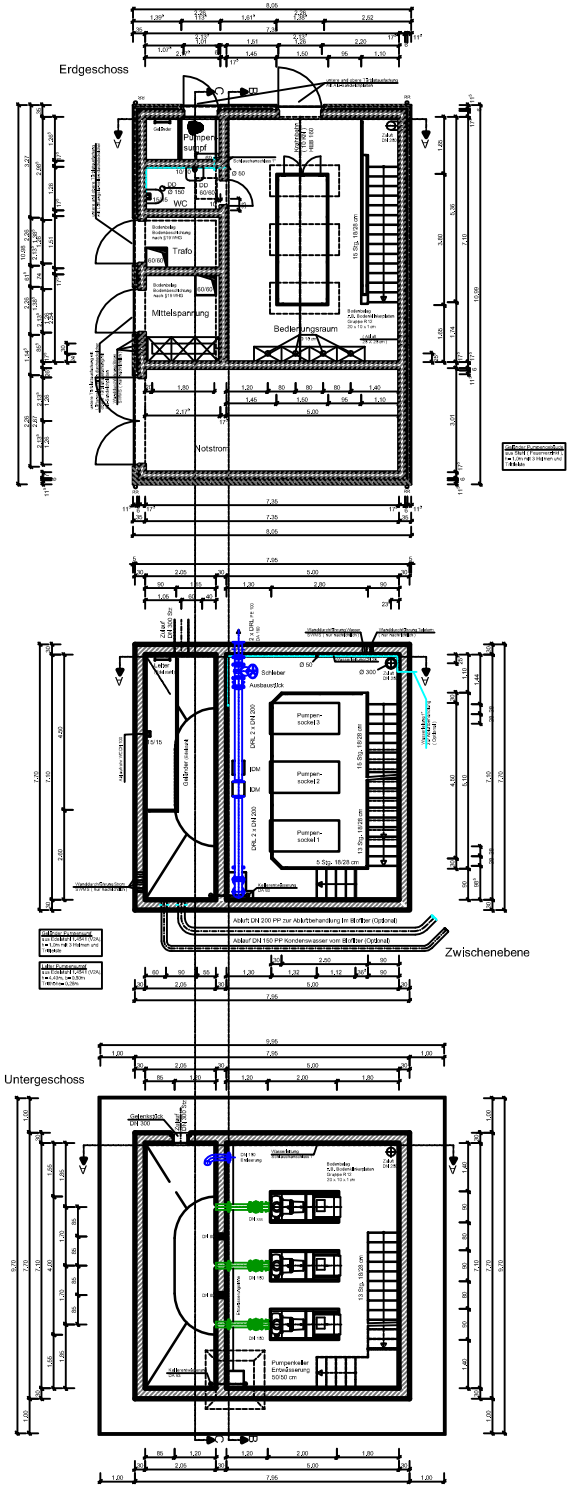

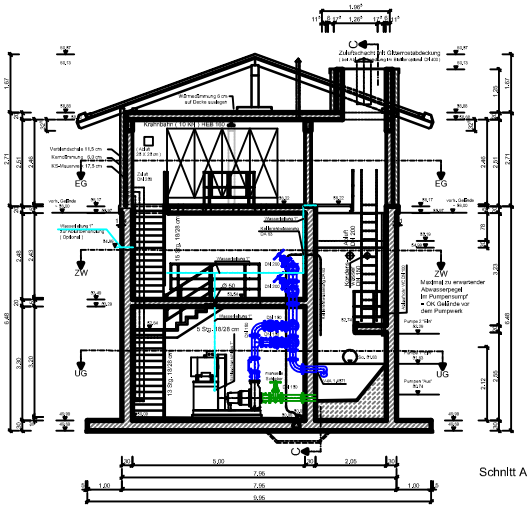

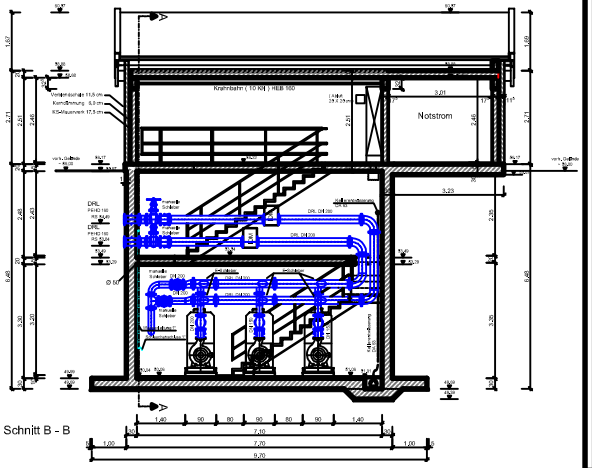

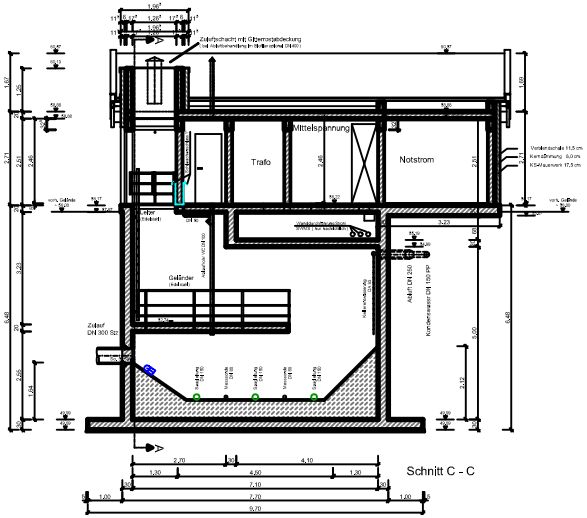

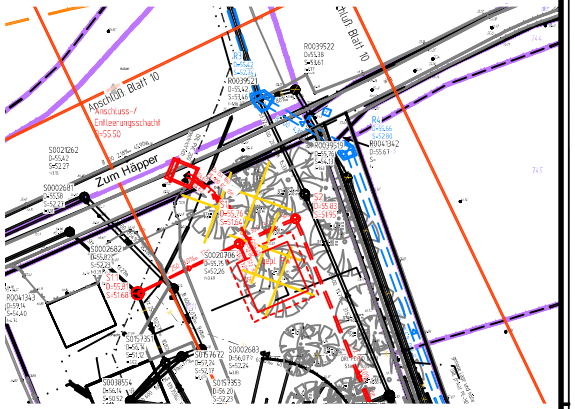

Die Auftriebssicherheit für den Endzustand und für die verschiedenen Bauzustände ist Bestandteil der Tragwerksplanung

Nr.	Art der Änderung	Name	Datum
5			
4			
3			
2			
1			

Projekt Nr. 16_041
Plan Nr. Hi_57
Blatt Nr. 25
Str. Schlüssel 00305
Anlage Nr.

Schmutzwasserpumpwerk
Zum Häpper 74 b

Maßstab
Lagerplan 1 : 200
Länge 1 : 50 Höhe 1 : 50

	Datum	Name
bearbeitet	2018 / 2019	Fahrnen
gezeichnet	2018 / 2019	Stark
geprüft	Januar 2019	Fahrnen

Genehmigt
Münster, den

i. A.

Amt für Mobilität und Tiefbau

STADT MÜNSTER
Amt für Mobilität und Tiefbau

Kanalverschließung
Am Dornbusch nordwestl. suedl. DEK - B-Plan 578

Stadtteil: Amelsbüren
Bezirk: Hiltrup